

BRVM COMPOSITE	198,88
Variation Jour	-0,02 %
Variation annuelle	-2,14 %

BRVM 30	99,45
Variation Jour	-0,16 %
Variation annuelle	-0,25 %

BRVM PRESTIGE	101,85
Variation Jour	-0,54 %
Variation annuelle	1,85 %

Evolution des indices

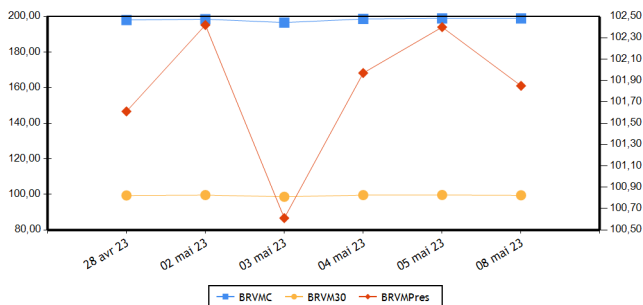

Volumes et valeurs transigés

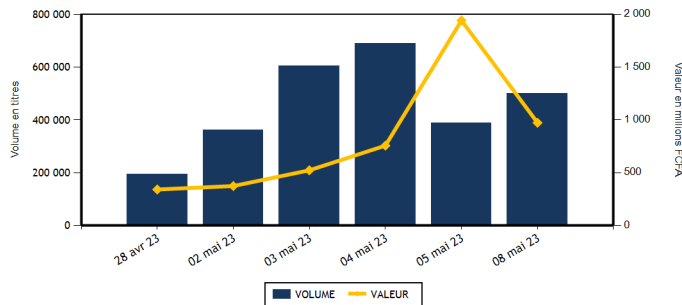

Actions	Niveau	Evol. Jour
Capitalisation boursière (FCFA)(Actions & Droits)	7 399 002 851 841	-0,01 %
Volume échangé (Actions & Droits)	445 629	95,79 %
Valeur transigée (FCFA) (Actions & Droits)	453 351 971	13,72 %
Nombre de titres transigés	43	7,50 %
Nombre de titres en hausse	19	35,71 %
Nombre de titres en baisse	16	6,67 %
Nombre de titres inchangés	8	-27,27 %

Obligations	Niveau	Evol. Jour
Capitalisation boursière (FCFA)	9 931 964 049 170	-0,14 %
Volume échangé	54 915	-66,08 %
Valeur transigée (FCFA)	519 160 375	-66,36 %
Nombre de titres transigés	8	0,00 %
Nombre de titres en hausse	2	0,00 %
Nombre de titres en baisse	2	0,00 %
Nombre de titres inchangés	4	0,00 %

PLUS FORTES HAUSSES

Titres	Cours	Evol. Jour	Evol. annuelle
CFAO MOTORS CI (CFAC)	790	7,48 %	-15,05 %
BANK OF AFRICA ML (BOAM)	1 335	7,23 %	-4,64 %
SOLIBRA CI (SLBC)	85 995	6,66 %	3,30 %
UNIWAX CI (UNXC)	665	5,56 %	-13,64 %
CIE CI (CIEC)	2 100	2,94 %	5,53 %

PLUS FORTES BAISES

Titres	Cours	Evol. Jour	Evol. annuelle
SUCRIVOIRE (SCRC)	650	-6,47 %	-29,73 %
TOTAL SN (TTLS)	2 460	-5,75 %	-2,96 %
TOTAL CI (TTLC)	2 100	-3,23 %	10,82 %
NEI-CEDA CI (NEIC)	650	-2,26 %	-18,75 %
ORAGROUP TOGO (ORGT)	2 200	-2,22 %	-43,95 %

INDICES PAR COMPARTIMENT

Base = 100 au 02 janvier 2023	Nombre de sociétés	Valeur	Evol. Jour	Evol. annuelle	Volume	Valeur	PER moyen
BRVM-PRESTIGE	10	101,85	-0,54 %	1,85 %	397 768	270 037 016	6,12
BRVM-PRINCIPAL	36	94,15	0,23 %	-5,85 %	47 861	183 314 955	8,28

INDICES SECTORIELS

Base = 100 au 14 juin 1999	Nombre de sociétés	Valeur	Evol. Jour	Evol. annuelle	Volume	Valeur	PER moyen
BRVM - INDUSTRIE	11	101,70	1,48 %	-2,42 %	6 557	41 148 455	8,52
BRVM - SERVICES PUBLICS	5	479,45	-0,27 %	-1,99 %	18 549	203 311 070	9,00
BRVM - FINANCES	15	74,79	-0,08 %	-0,95 %	398 112	149 275 686	6,07
BRVM - TRANSPORT	2	342,90	0,00 %	0,35 %	797	1 099 990	5,47
BRVM - AGRICULTURE	5	263,37	-0,30 %	-7,12 %	8 275	31 642 315	5,47
BRVM - DISTRIBUTION	7	341,73	0,44 %	-4,69 %	13 282	26 823 665	11,51
BRVM - AUTRES SECTEURS	1	1 098,16	0,00 %	-6,32 %	57	50 790	-

Indicateurs	BRVM COMPOSITE
PER moyen du marché	7,25
Taux de rendement moyen du marché	7,95
Taux de rentabilité moyen du marché	8,65
Nombre de sociétés cotées	46
Nombre de lignes obligataires	121
Volume moyen annuel par séance	618 532,00
Valeur moyenne annuelle par séance	992 803 082,19

Indicateurs	BRVM COMPOSITE
Ratio moyen de liquidité	11,11
Ratio moyen de satisfaction	103,59
Ratio moyen de tendance	932,49
Ratio moyen de couverture	10,72
Taux de rotation moyen du marché	0,04
Prime de risque du marché	7,89
Nombre de SGI participantes	31

Définitions

Volume moyen annuel par séance = Volume annuel échangé / nombre de séances
 Valeur moyenne annuelle par séance = Valeur annuelle échangée / nombre de séances
 Ratio moyen de liquidité = Moyenne des ratios de liquidité (Titres échangés / Volume des ordres de vente)
 Ratio moyen de satisfaction = Moyenne des ratios de satisfaction (Titres échangés / Volume des ordres d'achat)
 Ratio moyen de tendance = Moyenne des ratios de tendance (Volume des ordres d'achat / Volume des ordres de vente)
 Ratio moyen de couverture = Moyenne des ratios de couverture (Volume des ordres de vente / Volume des ordres d'achat)
 Taux moyen de rotation = Taux de rotation des actions cotées (volume transigé/capital flottante)
 PER moyen du marché = moyenne des PER des actions cotées ayant un PER positif
 Taux de rendement moyen = moyenne des taux de rendement des actions cotées ayant distribué un dividende
 Taux de rentabilité moyen = moyenne des taux de rentabilité des actions cotées
 Prime de risque du marché = (1 / le PER moyen du marché) - le taux de référence actuel des emprunts d'Etat

BOURSE REGIONALE DES VALEURS MOBILIERES
 Siège Social : Abidjan - Côte d'Ivoire, 18 av. Joseph Anoma
 Adresse : 01 BP 3802 Abidjan 01
 Tel : +225 20 31 55 50 / +225 20 32 66 85
 Fax : +225 20 32 66 84
 E-mail : brvm@brvm.org Site web : www.brvm.org



MARCHE DES ACTIONS

Sect. Act. (*)	Symbole	Titre	Cours Précédent	Cours du jour		Variation jour	Séance de cotation		Cours Référence	Variation de l'année précédente	Dernier dividende payé		Rdt. Net	PER
				Ouv.	Clôt.		Volume	Valeur			Montant net	Date		
COMPARTIMENT PRESTIGE			101,85	points		-0,54 %								
AGR	PALC	PALM CI	9 800	9 850	9 830	0,31 %	2 773	27 271 085	9 830	-5,34 %	1 236,34	31-août-22	12,58 %	3,64
AGR	SPHC	SAPH CI	4 575	4 575	4 570	-0,11 %	9	40 540	4 570	-8,51 %	365,40	4-août-22	8,00 %	6,99
DIS	TTLT	TOTAL CI	2 170	2 170	2 100	-3,23 %	160	344 400	2 100	10,82 %	159,29	25-août-22	7,59 %	10,77
DIS	TTLS	TOTAL SN	2 610	2 610	2 460	-5,75 %	8 867	23 075 880	2 460	-2,96 %	187,30	22-juil.-22	7,61 %	9,46
FIN	ETIT	ECOBANK TRANS. INCORP. TG	18	18	18	0,00 %	367 347	6 612 246	18	-5,26 %	0,90	20-juin-22	5,00 %	1,42
FIN	SGBC	SOCIETE GENERALE COTE D'IVOIRE	13 995	13 995	13 900	-0,68 %	192	2 682 015	13 900	19,78 %	1 004,93	10-juin-22	7,23 %	5,80
IND	NTLC	NESTLE CI	7 900	7 900	7 895	-0,06 %	335	2 582 105	7 895	-4,24 %	856,80	2-août-22	10,85 %	10,48
IND	SMBC	SMB CI	7 900	7 895	7 900	0,00 %	4 738	37 434 195	7 900	16,18 %	720,00	24-août-22	9,11 %	6,54
SPU	ONTBF	ONATEL BF	2 775	2 790	2 780	0,18 %	3 293	9 173 930	2 780	-13,13 %	416,58	15-juin-22	14,98 %	8,45
SPU	SNTS	SONATEL SN	15 980	16 000	15 990	0,06 %	10 054	160 820 620	15 990	5,20 %	1 400,00	18-mai-22	8,76 %	5,73
TOTAL							397 768	270 037 016						

COMPARTIMENT PRINCIPAL			94,15	points		0,23 %								
AGR	SCRC	SUCRIVOIRE	695	700	650	-6,47 %	5 333	3 470 150	650	-29,73 %	40,50	20-août-21	6,23 %	
AGR	SICC	SICOR CI	6 365	6 320	6 320	-0,71 %	3	18 960	6 320	16,93 %	1 919,00	25-sept.-00		3,83
AGR	SOGC	SOGB CI	5 400	5 400	5 370	-0,56 %	157	841 580	5 370	-5,29 %	541,81	21-juil.-22	10,09 %	7,41
AUT	STAC	SETAO CI	890	950	890	0,00 %	57	50 790	890	-6,32 %	66,15	18-juil.-22	7,43 %	
DIS	ABJC	SERVAIR ABIDJAN CI	1 200	1 200	1 230	2,50 %	41	50 130	1 230	-5,02 %	57,73	24-août-22	4,69 %	10,58
DIS	BNBC	BERNABE CI	1 870	1 870	1 900	1,60 %	101	189 050	1 900	-5,00 %	45,00	19-juil.-19		6,96
DIS	CFAC	CFAO MOTORS CI	735	785	790	7,48 %	350	276 435	790	-15,05 %	69,47	2-août-22	8,79 %	21,35
DIS	PRSC	TRACTAFRIC MOTORS CI	2 860	2 875	2 875	0,52 %	111	319 125	2 875	-10,02 %	175,86	30-août-22	6,12 %	9,60
DIS	SHEC	VIVO ENERGY CI	695	705	705	1,44 %	3 652	2 568 645	705	-6,00 %	29,00	28-oct.-22	4,11 %	11,84
FIN	BICC	BICI CI	6 190	6 190	6 200	0,16 %	591	3 663 800	6 200	-9,49 %	518,00	15-juil.-22	8,35 %	10,76
FIN	BOAB	BANK OF AFRICA BN	6 195	6 200	6 200	0,08 %	1 196	7 414 810	6 200	4,20 %	546,00	25-mai-22	8,81 %	6,57
FIN	BOABF	BANK OF AFRICA BF	5 600	5 600	5 600	0,00 %	7 198	39 233 000	5 600	7,69 %	577,00	5-mai-23	10,30 %	4,84
FIN	BOAC	BANK OF AFRICA CI	4 795	4 610	4 800	0,10 %	11 103	52 161 970	4 800	29,73 %	540,00	28-avr.-23	11,25 %	4,78
FIN	BOAM	BANK OF AFRICA ML	1 245	1 295	1 335	7,23 %	512	661 475	1 335	-4,64 %	271,00	15-mai-19		9,93
FIN	BOAN	BANK OF AFRICA NG	6 000	6 000	6 025	0,42 %	951	5 706 225	6 025	4,15 %	567,30	12-mai-22	9,42 %	7,73
FIN	BOAS	BANK OF AFRICA SENEGAL	2 500	2 495	2 500	0,00 %	5 011	12 327 450	2 500	2,04 %	161,01	1-juin-21	6,44 %	3,85
FIN	CBIBF	CORIS BANK INTERNATIONAL	8 000	7 920	8 000	0,00 %	232	1 810 480	8 000	-4,65 %	448,00	6-juil.-22	5,60 %	4,53
FIN	ECOC	ECOBANK COTE D'IVOIRE	5 500	5 500	5 450	-0,91 %	791	4 347 200	5 450	10,21 %	420,30	29-avr.-22	7,71 %	6,73
FIN	NSBC	NSIA BANQUE COTE D'IVOIRE	5 295	5 295	5 305	0,19 %	481	2 564 230	5 305	-11,21 %	77,69	27-juil.-20	1,46 %	4,05
FIN	ORGT	ORAGROUP TOGO	2 250	2 250	2 200	-2,22 %	813	1 797 560	2 200	-43,95 %	59,52	17-juil.-20	2,71 %	7,95
FIN	SAFC	SAFCA CI	935	NC	NC	0,00 %			935	6,25 %	23,04	29-juil.-11		
FIN	SIBC	SOCIETE IVOIRIENNE DE BANQUE	4 800	4 895	4 895	1,98 %	1 694	8 293 225	4 895	6,76 %	405,00	30-juin-22	8,27 %	6,11
IND	CABC	SICABLE CI	1 065	1 065	1 050	-1,41 %	25	26 280	1 050	-10,26 %	69,00	2-août-22	6,57 %	5,78
IND	FTSC	FILTISAC CI	1 170	1 175	1 175	0,43 %	90	105 750	1 175	-26,56 %	235,00	30-juil.-21	20,00 %	
IND	NEIC	NEI-CEDA CI	665	620	650	-2,26 %	257	164 350	650	-18,75 %	9,00	28-juin-01		8,46
IND	SEMC	CROWN SIEM CI	645	645	645	0,00 %	101	65 145	645	-5,15 %	14,40	28-déc.-21	2,23 %	6,82
IND	SIVC	AIR LIQUIDE CI	620	615	610	-1,61 %	210	128 900	610	-9,63 %	63,00	29-sept.-17		13,23
IND	SLBC	SOLIBRA CI	80 625	85 995	85 995	6,66 %	1	85 995	85 995	3,30 %	4 050,00	12-août-22	4,71 %	6,43

IND	STBC	SITAB CI	6 500	6 350	6 495	-0,08 %	6	38 825	6 495	-5,18 %	445,12	21-juil.-22	6,85 %	10,42
IND	UNLC	UNILEVER CI	6 790	NC	NC	0,00 %			6 790	-3,35 %	1 233,00	9-juil.-12		
IND	UNXC	UNIWAX CI	630	635	665	5,56 %	794	516 910	665	-13,64 %	60,75	29-juil.-22	9,14 %	
SPU	CIEC	CIE CI	2 040	2 040	2 100	2,94 %	1 741	3 594 925	2 100	5,53 %	153,16	25-juil.-22	7,29 %	11,98
SPU	ORAC	ORANGE COTE D'IVOIRE	9 490	9 490	9 400	-0,95 %	2 873	26 799 545	9 400	-7,93 %				9,23
SPU	SDCC	SODE CI	5 145	5 150	5 125	-0,39 %	588	2 922 050	5 125	-6,22 %	432,00	21-oct.-22	8,43 %	9,60
TRP	SDSC	BOLLORE	1 400	1 400	1 400	0,00 %	797	1 099 990	1 400	0,36 %	130,00	23-juin-22	9,29 %	5,47
TRP	SVOC	MOVIS CI	2 395	SP	SP	0,00 %			2 395	0,00 %	270,00	5-juil.-99		
TOTAL							47 861	183 314 955						

TOTAL
TOTAL - Marché des actions

445 629 453 351 971

Secteurs d'activités (*) : AGR = Agriculture, AUT = Autres Secteurs, DIS = Distribution, FIN = Finances, IND = Industrie, TRP = Transport, SPU = Services Publics

MARCHE DES DROITS

Symbole	Titre	Cours Précédent	Cours du jour		Variation jour	Séance de cotation		Cours Référence	Variation depuis l'origine	Parité	Periode de négociation	
			Ouv.	Clôt.		Volume	Valeur				Début	fin

TOTAL
TOTAL - Marché des droits
Légende:

(d) Ex-dividende (V) Variation par rapport au cours de référence

Cours du jour: Ouv.: Ouverture Clôt.: Clôture Moy.: Moyen

Mentions : NC: Non Coté Ex-c: Ex-coupon Ex-d: Ex-droit SP: Suspendu Val-T: Valeur Théorique

PER = Cours / BNPA selon les données disponibles Rdt. Net: Rendement net (DNPA / Cours)

Comp.: 1 - Premier Compartiment 2 - Second Compartiment 3 - Compartiment de croissance

Ratio de liquidité = Titres échangés / Volume des ordres de vente

: Progression de l'indice sectoriel : Stabilité de l'indice sectoriel : Recul de l'indice sectoriel

MARCHE DES OBLIGATIONS

Symbole	Titre	Valeur nominale	Cours Précédent	Cours du jour	Cours Référence	Séance de cotation		Coupon couru	Coupon d'intérêt		Type Amort	
						Volume	Valeur		Période	Montant net	Eché.	
OBLIGATIONS D'ETAT												
EOM.01	ETAT DU MALI 6.20% 2016-2023	1 665	1 665	NC	1 665			98,99	A	103,23	23-mai-23	ACD
EOM.010	ETAT DU MALI 6,20 % 2022-2029	10 000	10 000	NC	10 000			254,79	A	620,00	9-déc.-23	ACD
EOM.02	Etat du Mali 6.50% 2017-2024	2 000	2 000	NC	2 000			6,39	A	130,00	20-avr.-24	AC
EOM.03	ETAT DU MALI 6,50 % 2018-2025	6 000	6 000	NC	6 000			306,30	A	520,00	5-oct.-23	AC
EOM.04	ETAT DU MALI 6,50% 2019-2027	10 000	10 000	NC	10 000			534,25	A	650,00	12-juil.-23	AC
EOM.05	ETAT DU MALI 6,50% 2020-2028	10 000	10 000	NC	10 000			74,59	A	650,00	27-mars-24	ACD
EOM.06	ETAT DU MALI 6,50% 2020-2027	10 000	9 990	NC	9 990			283,15	A	650,00	30-nov.-23	AC
EOM.07	ETAT DU MALI 6.50% 2021-2031	10 000	9 999	9 999	9 999	2 454	24 537 546	39,07	A	650,00	16-avr.-24	AC
EOM.08	ETAT DU MALI 6,20 % 2022-2032	10 000	10 250	NC	10 250			412,77	A	620,00	7-sept.-23	ACD
EOM.09	ETAT DU MALI 6,30% 2022-2032	10 000	10 000	NC	10 000			258,90	A	630,00	9-déc.-23	ACD
EOS.05	ETAT SENEGAL 6.50% 2013-2023	10 000	10 195	NC	10 195			177,76	S	325,00	29-juil.-23	ACD
EOS.07	ETAT SENEGAL 6.30% 2015-2025	10 000	10 500	NC	10 500			283,07	S	312,41	25-mai-23	ACD
EOS.08	ETAT DU SENEGAL 5,95% 2022-2034	10 000	10 000	NC	10 000			211,92	A	595,00	29-déc.-23	ACD
TPBF.010	TPBF 6,50% 2020 - 2028	8 333	8 667	8 666	8 666.67	205	1 710 001	72,12	S	270,83	20-sept.-23	ACD
TPBF.011	TPBF 6,50 % 2020-2028	9 167	9 167	NC	9 167			195,88	S	297,93	9-juil.-23	ACD
TPBF.012	TPBF 6.50% 2021-2031	10 000	10 000	NC	10 000			77,72	S	325,00	25-sept.-23	ACD
TPBF.013	TPBF 6,50 % 2021 - 2031	10 000	10 000	NC	10 000			219,06	S	325,00	6-juil.-23	ACD
TPBF.014	TPBF 6,30% 2022-2034	10 000	10 500	10 000	10 000	500	5 000 000	116,41	S	315,00	1-sept.-23	ACD
TPBF.015	ETAT DU BURKINA 6,30 % 2022-2	10 000	10 000	NC	10 000			302,82	S	315,00	15-mai-23	ACD
TPBF.016	ETAT DU BURKINA 6% 2023-2028	10 000	10 000	NC	10 000			195,58	S	300,00	10-juil.-23	ACD
TPBF.04	TPBF 6.50% 2017-2027	10 000	10 000	NC	10 000			172,74	S	322,33	31-juil.-23	ACD
TPBF.05	TPBF 6,50% 2017-2024	10 000	10 000	NC	10 000			232,14	S	325,00	29-juin-23	ACD
TPBF.06	TPBF 6.50% 2018-2025	10 000	10 800	NC	10 800			274,25	S	324,11	5-juin-23	ACD
TPBF.07	TPBF 6,50% 2018- 2025	10 000	9 990	NC	9 990			312,43	S	325,00	15-mai-23	AC
TPBF.08	TPBF 6,50% 2019-2027	10 000	10 000	NC	10 000			3,56	S	327,67	6-nov.-23	ACD
TPBF.09	TPBF 6,50% 2019 - 2027	10 000	10 000	NC	10 000			53,28	S	325,00	8-oct.-23	ACD
TPBJ.03	TPBJ 6,50% 2020-2028	10 000	10 000	NC	10 000			455,89	A	650,00	25-août-23	AC
TPBJ.04	TPBJ 5,50 % 2022-2037	10 000	10 000	NC	10 000			102,19	A	550,00	1-mars-24	AC
TPBJ.05	TPBJ 5,85 % 2022-2042	10 000	9 999	NC	9 999			108,69	A	585,00	1-mars-24	ACD
TPBJ.06	TPBJ 5,75% 2022-2037	10 000	10 000	NC	10 000			447,40	A	575,00	28-juil.-23	ACD
TPCI.017	TPCI 3% 2014-2024	10 000	10 000	NC	10 000			115,38	S	150,00	19-juin-23	ACD
TPCI.019	TPCI 5.99% 2015-2025	10 000	10 350	NC	10 350			589,15	A	599,00	14-mai-23	ACD
TPCI.021	TPCI 6% 2016-2028	10 000	10 000	NC	10 000			49,18	A	600,00	8-avr.-24	ACD
TPCI.022	TPCI 5.90% 2016 - 2026	10 000	9 800	NC	9 800			528,58	A	590,00	15-juin-23	ACD
TPCI.023	TPCI 5.90% 2016-2026	10 000	9 500	NC	9 500			278,03	A	590,00	17-nov.-23	ACD
TPCI.024	TPCI 6.25% 2017-2029	10 000	10 000	9 975	9 975	1 000	9 975 000	64,89	S	312,50	30-sept.-23	ACD
TPCI.025	TPCI 5,95% 2017-2024 A	10 000	9 975	NC	9 975			22,76	S	297,50	24-oct.-23	ACD
TPCI.026	TPCI 5,95% 2017-2024 B	10 000	9 975	NC	9 975			294,21	S	297,50	10-mai-23	ACD
TPCI.027	TPCI 6% 2017-2025	10 000	10 250	NC	10 250			214,29	S	300,00	29-juin-23	ACD
TPCI.028	TPCI 6% 2018 - 2026	10 000	10 100	NC	10 100			458,63	A	600,00	2-août-23	ACD
TPCI.029	TPCI 6% 2018-2026	10 000	9 800	9 975	9 975	8 020	79 999 500	330,41	A	600,00	19-oct.-23	ACD
TPCI.030	TPCI 5,95% 2018-2025	6 000	5 985	NC	5 985			142,80	S	178,01	13-juin-23	ACD
TPCI.031	TPCI 5,75% 2019 - 2026	10 000	10 230	NC	10 230			507,26	A	575,00	20-juin-23	ACD
TPCI.032	TPCI 2,23% 2019-2026	10 000		NC				196,73	A	223,00	20-juin-23	ACD
TPCI.033	TPCI 5.75% 2019-2026	6 000	6 480	NC	6 480			46,19	A	345,00	20-mars-24	ACD
TPCI.034	TPCI 6% 2019-2029	7 500	7 500	NC	7 500			60,25	A	450,00	20-mars-24	ACD
TPCI.035	TPCI 5,75% 2019 - 2026	10 000	10 250	NC	10 250			474,18	A	575,00	11-juil.-23	ACD
TPCI.036	TPCI 5,75% 2019- 2026	10 000	10 035	NC	10 035			409,59	A	575,00	21-août-23	ACD
TPCI.037	TPCI 5,80% 2019-2026	8 000	7 760	NC	7 760			197,04	A	464,00	4-déc.-23	ACD
TPCI.038	TPCI 5,75% 2019-2026	8 000	8 080	NC	8 080			195,34	A	460,00	4-déc.-23	ACD
TPCI.039	TPCI 5,75% 2019 - 2026	8 000	8 560	NC	8 560			255,84	A	460,00	17-oct.-23	ACD
TPCI.040	TPCI 5,75% 2019-2026	8 000	8 160	NC	8 160			148,71	A	460,00	10-janv.-24	ACD
TPCI.041	TPCI 5,80% 2020-2027	10 000	10 750	NC	10 750			109,34	A	580,00	29-févr.-24	ACD
TPCI.042	TPCI 5,90% 2020-2030	10 000	10 000	NC	10 000			111,23	A	590,00	29-févr.-24	ACD
TPCI.043	TPCI 5,90% 2020 - 2030	10 000	10 000	NC	10 000			24,18	A	590,00	23-avr.-24	ACD
TPCI.044	TPCI 5,80% 2020 - 2027	10 000	10 095	NC	10 095			23,77	A	580,00	23-avr.-24	ACD
TPCI.045	TPCI 5,80% 2020 - 2027	10 000	10 000	NC	10 000			518,03	A	580,00	16-juin-23	ACD
TPCI.046	TPCI 5,90% 2020 - 2030	10 000	10 200	NC	10 200			526,96	A	590,00	16-juin-23	ACD
TPCI.047	TPCI 5,80% 2020 - 2027	10 000	10 250	NC	10 250			518,03	A	580,00	16-juin-23	ACD
TPCI.048	TPCI 5,80% 2020- 2027	10 000	9 900	NC	9 900			449,70	A	580,00	29-juil.-23	ACD
TPCI.049	TPCI 5,90% 2020- 2030	10 000	10 085	NC	10 085			457,45	A	590,00	29-juil.-23	ACD

TPCI.050	TPCI 5,90% 2020-2030	10 000	10 000	NC	10 000		408,96	A	590,00	28-août-23	ACD
TPCI.051	TPCI 5,80% 2020-2027	10 000	10 000	NC	10 000		346,41	A	580,00	2-oct.-23	ACD
TPCI.052	TPCI 5,90 % 2020-2030	10 000	10 300	NC	10 300		352,38	A	590,00	2-oct.-23	ACD
TPCI.053	TPCI 5,80% 2020-2027	10 000	10 600	NC	10 600		305,10	A	580,00	28-oct.-23	ACD
TPCI.054	TPCI 5,90% 2020-2030	10 000	10 000	NC	10 000		310,36	A	590,00	28-oct.-23	ACD
TPCI.055	TPCI 5,80% 2020 -2027	10 000	10 500	NC	10 500		214,52	A	580,00	24-déc.-23	ACD
TPCI.056	TPCI 5,90% 2020- 2030	10 000	10 800	NC	10 800		218,22	A	590,00	24-déc.-23	ACD
TPCI.057	TPCI 5,80% 2020-2027	10 000	10 000	NC	10 000		268,55	A	580,00	20-nov.-23	ACD
TPCI.058	TPCI 5,80% 2021-2028	10 000	10 100	NC	10 100		95,08	A	580,00	9-mars-24	ACD
TPCI.059	TPCI 5,90% 2021-2031	10 000	10 350	NC	10 350		96,72	A	590,00	9-mars-24	ACD
TPCI.060	TPCI 5,80% 2021-2028	10 000	10 050	NC	10 050		572,05	A	580,00	13-mai-23	ACD
TPCI.061	TPCI 5,90% 2021-2031	10 000	10 050	NC	10 050		581,92	A	590,00	13-mai-23	ACD
TPCI.062	TPCI 5,80 % 2021 -2028	10 000	10 800	NC	10 800		495,78	A	580,00	30-juin-23	ACD
TPCI.063	TPCI 5,90% 2021 -2031	10 000	10 000	NC	10 000		504,33	A	590,00	30-juin-23	ACD
TPCI.064	TPCI 5,80 % 2021 - 2028	10 000	10 180	NC	10 180		421,10	A	580,00	16-août-23	ACD
TPCI.065	TPCI 5,90% 2021-2031	10 000	10 700	NC	10 700		355,62	A	590,00	30-sept.-23	ACD
TPCI.066	TPCI 5,90% 2021-2031	10 000	9 950	NC	9 950		297,42	A	590,00	5-nov.-23	ACD
TPCI.067	TPCI 5,90 % 2021-2036	10 000	10 400	NC	10 400		231,15	A	590,00	16-déc.-23	ACD
TPCI.068	TPCI 5,90 % 2022-2037	10 000	10 000	NC	10 000		155,18	A	590,00	1-févr.-24	ACD
TPCI.069	TPCI 5,75 % 2022-2037	10 000	10 000	NC	10 000		73,84	A	575,00	22-mars-24	ACD
TPCI.070	TPCI 5,75 % 2022-2037	10 000	10 100	NC	10 100		589,18	A	575,00	29-avr.-23	ACD
TPCI.071	TPCI 5,65% 2022-2032	10 000	10 150	NC	10 150		506,18	A	565,00	15-juin-23	ACD
TPCI.072	TPCI 5,65% 2022-2029	10 000	10 000	NC	10 000		438,07	A	565,00	29-juil.-23	ACD
TPCI.073	TPCI 5,75% 2022-2032	10 000	10 000	NC	10 000		445,82	A	575,00	29-juil.-23	ACD
TPCI.074	TPCI 5,85% 2022-2042	10 000	10 000	NC	10 000		453,58	A	585,00	29-juil.-23	ACD
TPCI.075	TPCI 5,65% 2022-2029	10 000	10 000	NC	10 000		329,71	A	565,00	7-oct.-23	ACD
TPCI.076	TPCI 5,75% 2022-2032	10 000	10 000	NC	10 000		335,55	A	575,00	7-oct.-23	ACD
TPCI.077	TPCI (TAUX DE BASE + SPREAD) % 2022-2029	10 000	10 000	NC	10 000		123,30	T	127,60	11-mai-23	ACD
TPCI.078	TPCI 5,65% 2022-2029	10 000	10 000	NC	10 000		226,00	A	565,00	13-déc.-23	ACD
TPNE.01	TRESOR PUBLIC DU NIGER 6,50% 2019-2026	10 000	10 000	NC	10 000		72,81	A	650,00	28-mars-24	ACD
TPNE.02	TRESOR PUBLIC DU NIGER 6,50% 2019 - 2026	10 000	10 000	NC	10 000		498,63	A	650,00	1-août-23	ACD
TPNE.03	TRESOR PUBLIC DU NIGER 6,5% 2020-2027	10 000	10 013	NC	10 013		500,41	A	650,00	31-juil.-23	ACD
TPNE.04	TRESOR PUBLIC DU NIGER 6,30% 2021-2031	10 000	10 500	NC	10 500		443,59	A	630,00	24-août-23	ACD
TPNE.05	TPNE 6,15 % 2022-2034	10 000	10 550	NC	10 550		571,19	A	615,00	3-juin-23	ACD
TPNE.06	TRESOR PUBLIC DU NIGER 6,15% 2022 - 2034	10 000	10 000	NC	10 000		244,32	A	615,00	14-déc.-23	ACD
TPTG.02	TPTG 6% 2022-2037	10 000	10 000	NC	10 000		284,38	A	600,00	16-nov.-23	ACD
TOTAL						12 179			121 222 047		

OBLIGATIONS REGIONALES

BIDC.04	BIDC-EBID 6.10% 2017-2027	6 250	6 250	NC	6 250		340,51	A	381,25	16-juin-23	ACD
BIDC.05	BIDC-EBID 6,40% 2019-2026	10 000	10 500	NC	10 500		205,08	S	320,00	12-juil.-23	ACD
BIDC.06	BIDC-EBID 6,50 % 2021-2028	10 000	10 000	10 028	10 028	14 900	149 417 200	S	322,33	18-mai-23	ACD
BIDC.07	BIDC-EBID 5,90% 2022-2029	10 000	10 300	NC	10 300		242,46	S	294,19	9-juin-23	ACD
CRRH.010	CRRH-UEMOA 6,10% 2022-2037	10 000	10 000	NC	10 000		316,80	S	610,00	3-août-23	AC
CRRH.02	CRRH-UEMOA 6.10% 2012-2024	10 000	10 000	NC	10 000		187,04	S	305,00	17-juil.-23	AC
CRRH.03	CRRH-UEMOA 6% 2013-2023	10 000	10 000	NC	10 000		19,67	S	300,00	26-oct.-23	AC
CRRH.04	CRRH-UEMOA 6% 2014-2024	10 000	10 000	NC	10 000		212,64	S	300,00	30-juin-23	AC
CRRH.05	CRRH-UEMOA 5.85% 2015-2025	10 000	10 000	NC	10 000		198,71	S	290,06	4-juil.-23	AC
CRRH.06	CRRH-UEMOA 5.85% 2016-2026	10 000	10 230	NC	10 230		202,00	S	292,50	3-juil.-23	ACD
CRRH.07	CRRH-UEMOA 5.95% 2017-2029	5 833	5 833	NC	5 833		176,69	S	185,94	17-mai-23	AC
CRRH.08	CRRH-UEMOA 5.95% 2018-2030	6 667	6 667	NC	6 666.67		150,38	S	198,33	21-juin-23	AC
CRRH.09	CRRH-UEMOA 6.05% 2018-2033	7 333	7 333	NC	7 333		168,20	S	221,83	21-juin-23	AC
TOTAL						14 900			149 417 200		

OBLIGATIONS PRIVEES

Code	Titre	Montant	Montant	Statut	Montant	Montant	Montant	Montant	Statut	Montant	Date	Statut
BHSN.O1	DIASPORA BONDS BHS 6,25% 2019-	10 000	10 000	NC	10 000				S	202,05	10-juil.-23	ACD
FNSBC.O1	FCTC NSIA BANQUE 7 % 2020-2025	4 444	4 444	NC	4 444.44				T	43,91	16-juin-23	ACD
FORBT.O1	FCTC ORABANK 7 % 2021-2026	8 333	8 917	8 916	8 916.66	27 544	245 600 627		T	63,69	28-juin-23	ACD
FTIMC.O1	FCTC TEYLIOM IMMO 7 % 2021-2028	8 750	8 750	NC	8 750				T	99,50	8-juin-23	ACD
ORGT.O2	ORAGROUP SA 7,15% 2021-2028	10 000	10 500	10 500	10 500	292	2 920 500		S	23,44	26-oct.-23	ACD
PADS.O3	PAD 6,60% 2020-2027	9 000	9 000	NC	9 000				S	30,84	19-oct.-23	ACD
SNLC.O1	SENELEC 6,50% 2018-2025	4 000	4 000	NC	4 000				S	29,67	27-sept.-23	AC
SNTS.O2	SONATEL 6,50% 2020-2027	9 000	9 000	NC	9 000				S	168,74	16-juil.-23	ACD
TOTAL						27 836	248 521 127					

SUKUK ET TITRES ASSIMILES

SUKCI.S2	SUKUK CI 5.75% 2016-2023	10 000	10 800	NC	10 800				S	99,03	7-sept.-23	ACD
SUKSN.S2	SUKUK SN 6% 2016-2026	10 000	10 750	NC	10 750				S	170,00	26-juil.-23	ACD
SUKTG.S1	SUKUK TG 6.5% 2016-2026	10 000	10 000	NC	10 000				S	164,36	17-août-23	ACD
TOTAL						0	0					
TOTAL - Marché des obligations						54 915	519 160 375					

Légende :
 (#) (*) Ex-Coupon couru (##)Cours de référence amorti / Coupon couru Ex-c (#)Ex-marge de profits
 Cours du jour: Ouv.: Ouverture Clôt.: Clôture Moy.: Moyen
 Type Amort: Type d'Amortissement IF: In Fine AC: Amortissement Constant AD: Amortissement Dégressif ACD: Amortissement Constant Différé
 Période: Périodicité de paiement des coupons A: Annuelle S: Semestrielle T: Trimestrielle
 Eché.: Échéance de paiement des intérêts
 Mentions: NC: Non Coté Ex-c: Ex-coupon ou Ex-droit SP: Suspendu

INFORMATIONS
OPERATIONS EN COURS

Emetteur	Opération
BANK OF AFRICA SN	Paiement de dividendes de 187,5 F CFA net par action, le 01/06/2022
SGB CI	Paiement de dividendes de 1 112,43 F CFA net par action, le 31/05/2022
BANK OF AFRICA BN	Paiement de dividendes de 627 F CFA net par action, le 25/05/2022
BANK OF AFRICA NG	Paiement de dividendes de 613,80 F CFA net par action, le 25/05/2022
SONATEL	Paiement de dividendes de 1 500 F CFA net par action, le 17/05/2022
TPCI	Première cotation - TPCI 5,75 % 2023-2030 - Première cotation le 19 mai 2023
ETAT DU MALI	Première cotation - ETAT DU MALI 6,40 % 2023-2030 - Première cotation le 17 mai 2023

AVIS

Entité	N°	Nature	Objet
--------	----	--------	-------

COMMUNIQUES

Emetteur	N°	Nature	Objet
----------	----	--------	-------

QUANTITES RESIDUELLES
MARCHE DES ACTIONS

Symbole	Titre	Quantité résiduelle à l'achat	Cours Achat / Vente			Quantité résiduelle à la vente	Cours de Référence
ABJC	SERVAIR ABIDJAN CI	55	1,210	/	1,230	78	1 230
BICC	BICI CI	35	5,755	/	6,200	1 171	6 200
BNBC	BERNABE CI	50	1,820	/	1,900	382	1 900
BOAB	BANK OF AFRICA BN	18	6,195	/	6,200	758	6 200
BOABF	BANK OF AFRICA BF	1 000	5,250	/	5,595	2 000	5 600
BOAC	BANK OF AFRICA CI	60	4,800	/	4,825	500	4 800
BOAM	BANK OF AFRICA ML	40	1,250	/	1,330	420	1 335
BOAN	BANK OF AFRICA NG	15	5,995	/	6,025	821	6 025
BOAS	BANK OF AFRICA SENEGAL	1	2,400	/	2,525	5	2 500
CABC	SICABLE CI	5 050	1,000	/	1,050	381	1 050
CBIBF	CORIS BANK INTERNATIONAL	1	7,800	/	8,000	2 107	8 000
CFAC	CFAO MOTORS CI	37	785	/	790	63	790
CIEC	CIE CI	100	2,050	/	2,100	2 401	2 100
ECOC	ECOBANK COTE D'IVOIRE	142	5,450	/	5,490	88	5 450
ETIT	ECOBANK TRANS. INCORP. TG	42 374	17	/	18	2 955 915	18
FTSC	FILTISAC CI	20	1,100	/	1,175	206	1 175
NEIC	NEI-CEDA CI	3	620	/	665	632	650
NSBC	NSIA BANQUE COTE D'IVOIRE	180	5,305	/	5,390	605	5 305
NTLC	NESTLE CI	110	7,310	/	7,895	2	7 895
ONTBF	ONATEL BF	485	2,780	/	2,795	247	2 780
ORAC	ORANGE COTE D'IVOIRE	30	9,350	/	9,400	284	9 400
ORGT	ORAGROUP TOGO	33	2,150	/	2,200	313	2 200
PALC	PALM CI	48	9,800	/	9,830	58	9 830
PRSC	TRACTAFRIC MOTORS CI	44	2,875	/	2,880	200	2 875
SAFC	SAFCA CI			/	930	2 000	935
SCRC	SUCRIVOIRE			/	650	57	650
SDCC	SOE CI	277	4,950	/	5,000	5	5 125
SDSC	BOLLORE	533	1,370	/	1,400	3 924	1 400
SEMC	CROWN SIEM CI			/	645	238	645
SGBC	SOCIETE GENERALE COTE D'IVOIRE	133	13,900	/	14,000	2 174	13 900
SHEC	VIVO ENERGY CI	317	700	/	705	4 989	705
SIBC	SOCIETE IVOIRIENNE DE BANQUE	185	4,885	/	4,895	190	4 895
SICC	SICOR CI			/	Marché	9	6 320
SIVC	AIR LIQUIDE CI	50	605	/	615	200	610
SLBC	SOLIBRA CI	7	75,500	/	86,000	11	85 995
SMBC	SMB CI	20	7,815	/	7,990	1 883	7 900
SNTS	SONATEL SN	15	15,985	/	15,990	997	15 990
SOGC	SOGB CI	15	5,305	/	5,370	29	5 370
SPHC	SAPH CI	1	4,325	/	4,570	4	4 570
STAC	SETAO CI	21	890	/	900	100	890
STBC	SITAB CI	6	6,350	/	6,495	2	6 495
SVOC	MOVIS CI			/			2 395
TTLC	TOTAL CI	10	2,025	/	2,100	1 210	2 100
TTLS	TOTAL SN	138	2,475	/	2,635	284	2 460
UNLC	UNILEVER CI			/	6,650	1 123	6 790
UNXC	UNIWAX CI	5	645	/	675	100	665

QUANTITES RESIDUELLES

MARCHE DES DROITS

Symbole	Titre	Quantité résiduelle à l'achat	Cours Achat / Vente	Quantité résiduelle à la vente	Cours de Référence
---------	-------	-------------------------------	---------------------	--------------------------------	--------------------

QUANTITES RESIDUELLES
MARCHE DES OBLIGATIONS

Symbole	Titre	Quantité résiduelle à l'achat	Cours Achat / Vente	Quantité résiduelle à la vente	Cours de Référence
BHSN.01	DIASPORA BONDS BHS 6,25% 2019-		/		10 000
FNSBC.01	FCTC NSIA BANQUE 7 % 2020-2025		/ 4,444.44	2	4 444
FORBT.01	FCTC ORABANK 7 % 2021-2026	10	8,333.33 / 8,916.67	47 995	8 917
FTMC.01	FCTC TEYLIM IMMO 7 % 2021-2028		/ 9,362.50	29 870	8 750
ORGT.02	ORAGROUP SA 7,15% 2021-2028		/ 10,500	4 998	10 500
PADS.03	PAD 6,60% 2020-2027	95	9,000 /		9 000
SNLC.01	SENELEC 6,50% 2018-2025		/		4 000
SNTS.02	SONATEL 6,50% 2020-2027		/		9 000
EOM.01	ETAT DU MALI 6.20% 2016-2023		/		1 665
EOM.010	ETAT DU MALI 6,20 % 2022-2029		/		10 000
EOM.02	Etat du Mali 6.50% 2017-2024		/		2 000
EOM.03	ETAT DU MALI 6,50 % 2018-2025		/		6 000
EOM.04	ETAT DU MALI 6,50% 2019-2027	100	10,000 /		10 000
EOM.05	ETAT DU MALI 6,50% 2020-2028		/		10 000
TPTG.02	TPTG 6% 2022-2037		/ 10,000	10	10 000
TPNE.01	TRESOR PUBLIC DU NIGER 6,50% 2019-2026		/ 10,000	1 813	10 000
TPNE.02	TRESOR PUBLIC DU NIGER 6,50% 2019 - 2026		/		10 000
TPNE.03	TRESOR PUBLIC DU NIGER 6,5% 2020-2027		/		10 013
TPNE.04	TRESOR PUBLIC DU NIGER 6,30% 2021-2031		/ 10,000	350	10 500
TPNE.05	TPNE 6,15 % 2022-2034		/ 10,550	9 999	10 550
TPNE.06	TRESOR PUBLIC DU NIGER 6,15% 2022 - 2034		/		10 000
TPCI.073	TPCI 5,75% 2022-2032		/ 10,000	100	10 000
TPCI.074	TPCI 5,85% 2022-2042		/ 10,000	500	10 000
TPCI.075	TPCI 5,65% 2022-2029		/		10 000
TPCI.076	TPCI 5,75% 2022-2032		/		10 000
TPCI.077	TPCI (TAUX DE BASE + SPREAD) % 2022-2029		/		10 000
TPCI.078	TPCI 5,65% 2022-2029		/		10 000
TPCI.067	TPCI 5,90 % 2021-2036		/ 10,000	700	10 400
TPCI.068	TPCI 5,90 % 2022-2037		/		10 000
TPCI.069	TPCI 5,75 % 2022-2037		/ 10,000	1 160	10 000
TPCI.070	TPCI 5,75 % 2022-2037		/		10 100
TPCI.071	TPCI 5,65% 2022-2032		/ 10,150	9 997	10 150
TPCI.072	TPCI 5,65% 2022-2029		/		10 000
TPCI.061	TPCI 5,90% 2021-2031		/		10 050
TPCI.062	TPCI 5,80 % 2021 -2028		/		10 800
TPCI.063	TPCI 5,90% 2021 -2031		/		10 000
TPCI.064	TPCI 5,80 % 2021 - 2028		/		10 180
TPCI.065	TPCI 5,90% 2021-2031		/		10 700
TPCI.066	TPCI 5,90% 2021-2031		/ 9,950	2 907	9 950
TPCI.055	TPCI 5,80% 2020 -2027		/		10 500
TPCI.056	TPCI 5,90% 2020- 2030		/		10 800
TPCI.057	TPCI 5,80% 2020-2027		/		10 000
TPCI.058	TPCI 5,80% 2021-2028		/		10 100
TPCI.059	TPCI 5,90% 2021-2031		/		10 350
TPCI.060	TPCI 5,80% 2021-2028		/		10 050
TPCI.049	TPCI 5,90% 2020- 2030		/		10 085
TPCI.050	TPCI 5,90% 2020-2030		/ 10,000	20	10 000
TPCI.051	TPCI 5,80% 2020-2027		/		10 000
TPCI.052	TPCI 5,90 % 2020-2030		/		10 300
TPCI.053	TPCI 5,80% 2020-2027		/		10 600

TPCI.054	TPCI 5,90% 2020-2030			/			10 000
TPCI.043	TPCI 5,90% 2020 - 2030			/			10 000
TPCI.044	TPCI 5,80% 2020 - 2027			/			10 095
TPCI.045	TPCI 5,80% 2020 -2027			/			10 000
TPCI.046	TPCI 5,90% 2020 - 2030			/			10 200
TPCI.047	TPCI 5,80% 2020 - 2027			/			10 250
TPCI.048	TPCI 5,80% 2020- 2027			/			9 900
TPCI.037	TPCI 5,80% 2019-2026			/			7 760
TPCI.038	TPCI 5,75% 2019-2026			/			8 080
TPCI.039	TPCI 5,75% 2019 - 2026			/			8 560
TPCI.040	TPCI 5,75% 2019-2026			/	8,000	3 350	8 160
TPCI.041	TPCI 5,80% 2020-2027			/			10 750
TPCI.042	TPCI 5,90% 2020-2030			/	10,000	396	10 000
TPCI.031	TPCI 5,75% 2019 - 2026			/			10 230
TPCI.032	TPCI 2,23% 2019-2026			/			10 000
TPCI.033	TPCI 5.75% 2019-2026			/			6 480
TPCI.034	TPCI 6% 2019-2029			/	7,500	95	7 500
TPCI.035	TPCI 5,75% 2019 -2026			/			10 250
TPCI.036	TPCI 5,75% 2019- 2026			/			10 035
TPCI.025	TPCI 5,95% 2017-2024 A			/			9 975
TPCI.026	TPCI 5,95% 2017-2024 B			/	10,000	1 220	9 975
TPCI.027	TPCI 6% 2017-2025			/			10 250
TPCI.028	TPCI 6% 2018 - 2026			/			10 100
TPCI.029	TPCI 6% 2018-2026			/	10,000	19	9 975
TPCI.030	TPCI 5,95% 2018-2025			/			5 985
TPCI.017	TPCI 3% 2014-2024			/			10 000
TPCI.019	TPCI 5.99% 2015-2025			/	10,000	995	10 350
TPCI.021	TPCI 6% 2016-2028			/			10 000
TPCI.022	TPCI 5.90% 2016 - 2026			/			9 800
TPCI.023	TPCI 5.90% 2016-2026			/	10,000	55	9 500
TPCI.024	TPCI 6.25% 2017-2029			/			9 975
TPBF.08	TPBF 6,50% 2019-2027			/			10 000
TPBF.09	TPBF 6,50% 2019 - 2027			/			10 000
TPBJ.03	TPBJ 6,50% 2020-2028	2	10,000	/			10 000
TPBJ.04	TPBJ 5,50 % 2022-2037			/			10 000
TPBJ.05	TPBJ 5,85 % 2022-2042			/	10,000	16	9 999
TPBJ.06	TPBJ 5,75% 2022-2037			/			10 000
TPBF.015	ETAT DU BURKINA 6,30 % 2022-2			/			10 000
TPBF.016	ETAT DU BURKINA 6% 2023-2028			/			10 000
TPBF.04	TPBF 6.50% 2017-2027			/	10,000	6	10 000
TPBF.05	TPBF 6,50% 2017-2024			/			10 000
TPBF.06	TPBF 6.50% 2018-2025			/	10,000	111	10 800
TPBF.07	TPBF 6,50% 2018- 2025			/			9 990
EOS.08	ETAT DU SENEGAL 5,95% 2022-2034			/			10 000
TPBF.010	TPBF 6,50% 2020 - 2028			/	8,666.67	85	8 667
TPBF.011	TPBF 6,50 % 2020-2028	190	9,167	/			9 167
TPBF.012	TPBF 6.50% 2021-2031			/	10,000	930	10 000
TPBF.013	TPBF 6,50 % 2021 - 2031	30	10,000	/	10,200	490	10 000
TPBF.014	TPBF 6,30% 2022-2034			/	10,500	500	10 000
EOM.06	ETAT DU MALI 6,50% 2020-2027			/	10,000	195	9 990
EOM.07	ETAT DU MALI 6.50% 2021-2031			/	10,000	4 777	9 999
EOM.08	ETAT DU MALI 6,20 % 2022-2032			/	10,000	340	10 250
EOM.09	ETAT DU MALI 6,30% 2022-2032			/	9,900	258	10 000
EOS.05	ETAT SENEGAL 6.50% 2013-2023			/			10 195
EOS.07	ETAT SENEGAL 6.30% 2015-2025			/			10 500

BIDC.04	BIDC-EBID 6.10% 2017-2027		/			6 250
BIDC.05	BIDC-EBID 6,40% 2019-2026		/			10 500
BIDC.06	BIDC-EBID 6,50 % 2021-2028		/			10 028
BIDC.07	BIDC-EBID 5,90% 2022-2029		/	10,000	65	10 300
CRRH.010	CRRH-UEMOA 6,10% 2022-2037		/			10 000
CRRH.02	CRRH-UEMOA 6.10% 2012-2024		/			10 000
CRRH.09	CRRH-UEMOA 6.05% 2018-2033		/			7 333
CRRH.03	CRRH-UEMOA 6% 2013-2023		/			10 000
CRRH.04	CRRH-UEMOA 6% 2014-2024		/			10 000
CRRH.05	CRRH-UEMOA 5.85% 2015-2025		/	10,000	570	10 000
CRRH.06	CRRH-UEMOA 5.85% 2016-2026		/			10 230
CRRH.07	CRRH-UEMOA 5.95% 2017-2029		/			5 833
CRRH.08	CRRH-UEMOA 5.95% 2018-2030		/			6 667

SUKUK ET TITRES ASSIMILES

Symbole	Titre	Quantité résiduelle à l'achat	Cours Achat / Vente	Quantité résiduelle à la vente	Cours de Référence	
SUKCI.S2	SUKUK CI 5.75% 2016-2023		/		10 800	
SUKSN.S2	SUKUK SN 6% 2016-2026		/		10 750	
SUKTG.S1	SUKUK TG 6.5% 2016-2026		/	10,700	1 062	10 000

CALENDRIER DES ASSEMBLEES GENERALES
ANNEE : 2023

Société	Nature	Date	Heure	Lieu
BERNABE CI	Ordinaire	08/06/2023	10:00:00	Salle de conférence GEWELS de la Maison du Patronat Ivoirien (CGECI) au Plateau
ECOBANK TG	Mixte	17/05/2023	10:30:00	Salle de Conférence du Centre Panafricain Ecobank, 2365, Boulevard du Mono, Lomé, Togo
SIB	Ordinaire	12/05/2023	10:00:00	CRRAE - UEMOA (Abidjan-Plateau - Angle Boulevard Botreau Roussel - Rue privée CRRAE-UMOA)
NESTLE CI	Ordinaire	12/05/2023	10:00:00	Espace CRISTAL 8, rue du Chevalier de Clieu Zone 4 C « Salle DIAMANT » ABIDJAN
ONATEL BF	Ordinaire	09/05/2023	10:30:00	ROYAL BEACH HÔTEL, OUAGADOUGOU-BURKINA FASO
ECOBANK CI	Ordinaire	26/04/2023	10:00:00	Hôtel Radisson Blu, sis à Abidjan Port-Bouët, route de l'Aéroport International Félix Houphouët Boigny
BOLLORE TRANSPORT & LOGISTICS	Extraordinaire	20/04/2023	10:00:00	Salle Kodjo EBOUCLE du palais de la culture sis à Treichville, Avenue Christiani à Abidjan
SONATEL	Ordinaire	18/04/2023	10:00:00	PAR VISIOCONFERENCE dans ses locaux situés au Technopole à Dakar
CORIS BANK INTERNATIONAL	Ordinaire	17/04/2023	09:00:00	Sopatel Hôtel Silmandé SA
BANK OF AFRICA BN	Ordinaire	14/04/2023	10:00:00	Hôtel GOLDEN TULIP à Cotonou
SGB CI	Ordinaire	13/04/2023	09:00:00	Espace Latrille Events, sis à Abidjan Commune de Cocody, aux Deux-plateaux Boulevard Latrille
ORANGE CI	Ordinaire	13/04/2023	10:00:00	Au siège de la société, sis à Abidjan, Cocody Riviera Golf, Boulevard de France, Immeuble Orange Village
ORAGROUP	Extraordinaire	31/03/2023	09:00:00	Hôtel 2 FEVRIER de Lomé
BANK OF AFRICA SN	Ordinaire	31/03/2023	09:30:00	Immeuble Elan II au 2ème étage, Almadies, zone 12, route de Ngor à Dakar
SICABLE	Ordinaire	30/03/2023	10:00:00	Hôtel TIAMA , à Abidjan
BANK OF AFRICA ML	Ordinaire	30/03/2023	09:30:00	Siège de la banque à l'immeuble BANK OF AFRICA, Avenue du Mali, Quartier ACI 2000
BANK OF AFRICA NG	Ordinaire	30/03/2023	10:00:00	Centre de formation de BOA-NIGER sis à BOA siège
BANK OF AFRICA BF	Ordinaire	30/03/2023	10:00:00	Salle LAICO HOTEL OUAGA 2000
BANK OF AFRICA CI	Ordinaire	29/03/2023	10:00:00	Salle FROMAGER de l'hôtel IVOTEL du Plateau 10ème étage

L'actualité de la BRVM sur nos plateformes digitales

Infos BRVM

Pour recevoir les informations boursières par SMS, souscrivez :



Côte d'Ivoire : *430#
Bénin : *430*15#



Côte d'Ivoire : #139#
Burkina Faso : *310#



Côte d'Ivoire : *431#
Niger : *512*9#
Togo : *310#

Site web

www.brvm.org



Application Mobile

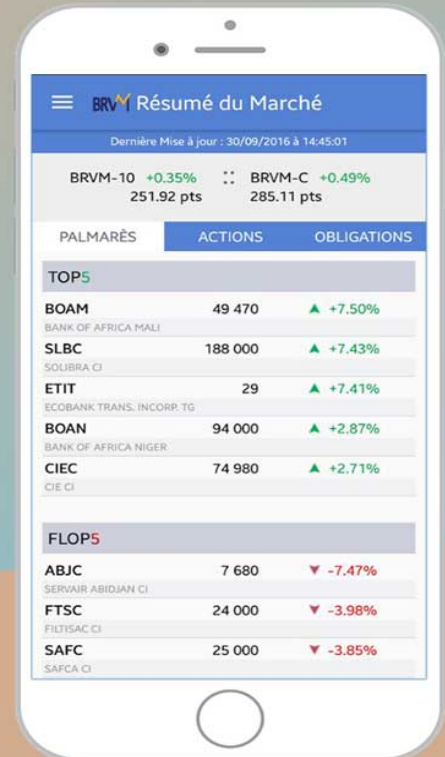

Nous suivre sur :



05 mai 2023

CALENDRIER DE PAIEMENT DES DIVIDENDES

ANNEE : 2023

Titres	Montant du dividende net par action en FCFA	Numéro de l'Avis	Date de publication de l'Avis au BOC	Ex-dividende	Date de paiement du dividende
				T-2	T
BOA COTE D'IVOIRE	540	053-2023 BRVMDG	11/04/2023	26/04/2023	28/04/2023
BOA BURKINA FASO	577	054-2023 BRVMDG	11/04/2023	03/05/2023	05/05/2023
SONATEL SENEGAL	1 500	059-2023 BRVMDG	19/04/2023	15/05/2023	17/05/2023
BOA NIGER	613,80	055-2023 BRVMDG	11/04/2023	23/05/2023	25/05/2023
BOA BENIN	627	064-2023 BRVMDG	20/04/2023	23/05/2023	25/05/2023
SOCIETE GENERALE CI	1 112,43	077-2023 BRVMDG	05/05/2023	26/05/2023	31/05/2023
BOA SENEGAL	187,5	056-2023 BRVMDG	11/04/2023	30/05/2023	01/06/2023

BULLETIN OFFICIEL

OPCVM: FONDS COMMUNS DE PLACEMENT ET SOCIÉTÉS D'INVESTISSEMENT A CAPITAL VARIABLE

lundi 8 mai 2023



Sociétés de gestion	Dépositaire	OPCVM	Catégorie	Valeur Liquidative							
				Origine	Précédente		Actuelle		Variation		
					Valeur	Date	Valeur	Date	Origine	Précédente	
QUOTIDIENNES											
AFRICABOURSE ASSET MANAGEMENT	AFRICABOURSE SA	FCP AAM CAPITAL SUR	M	5 000	8 082,74	04/05/2023	8 083,65	05/05/2023	10/10/2012	61,67%	0,01%
		FCP AAM EPARGNE CROISSANCE	D	5 000	7 757,78	04/05/2023	7 763,81	05/05/2023	19/11/2012	55,28%	0,08%
		FCP AAM OBLIGATIS	OATC	5 000	8 693,09	04/05/2023	8 716,20	05/05/2023	12/09/2012	74,32%	0,27%
AFRICAM SA	SBIF	FCP AAM EPARGNE ACTION	A	5 000	5 522,97	04/05/2023	5 515,21	05/05/2023	16/01/2017	10,30%	-0,14%
		FCP EXPANSIO	D	5 000	9 599,46	01/05/2023	ND	ND	01/01/2013	-	-
		FCP SECURITAS	OMLT	5 000	7 311,22	01/05/2023	ND	ND	01/01/2013	-	-
AFRICAINS DE GESTION D'ACTIFS	SGI AGI	FCP VALORIS	A	5 000	8 559,83	01/05/2023	ND	ND	01/01/2013	-	-
		FCP CAPITAL PLUS	D	1 000	1 274,16	26/04/2023	ND	ND	11/03/2019	-	-
		FCP CONFORT PLUS	OMLT	1 000	1 269,98	26/04/2023	ND	ND	11/03/2019	-	-
ATLANTIC ASSET MANAGEMENT	ATLANTIQUE FINANCE	FCP ATLANTIQUE CROISSANCE	D	5 000	4 989,75	04/05/2023	ND	ND	30/05/2015	-	-
		FCP ATLANTIQUE LIQUIDITE	OCT	5 000	5 964,23	04/05/2023	ND	ND	12/07/2019	-	-
		FCP ATLANTIQUE ACTIONS	A	5 000	6 987,34	04/05/2023	ND	ND	25/10/2019	-	-
		FCP ATLANTIQUE SERENITE	OMLT	5 000	6 198,08	04/05/2023	ND	ND	12/07/2019	-	-
		FCP ATLANTIQUE HORIZON	D	5 000	6 947,15	04/05/2023	ND	ND	25/10/2019	-	-
		FCP ATLANTIQUE SECURITE	OMLT	5 000	6 557,22	04/05/2023	ND	ND	30/05/2015	-	-
BNI GESTION	BNI FINANCES	FCP CAPITAL CROISSANCE	D	10 000	ND	18/04/2023	ND	19/04/2023	-	-	
		OBLIG SECURITE	OMLT	10 000	9 734,56	19/04/2023	ND	ND	06/06/2014	-	-
		FCP DYNAMIC SAVINGS	A	10 000	ND	18/04/2023	ND	19/04/2023	-	-	
BOA ASSET MANAGEMENT	BOA CAPITAL SECURITIES	FCP Emergence	D	5 000	7 316,32	26/04/2023	ND	ND	Fev. 2010	-	-
		FCP Tresco Monea	OCT	25 000 000	37 161 605,21	26/04/2023	ND	ND	Dec. 2013	-	-
BRM ASSET MANAGEMENT	BRM	FCP "BRM DYNAMIQUE"	D	10 000	12 923,13	08/09/2014	ND	ND	12/03/2009	-	-
		FCP "BRM OBLIGATAIRE"	D	10 000	12 055,50	17/10/2014	ND	ND	12/03/2009	-	-
		FCP ACTIONS PHARMACIE	D	1 000	1 005,40	04/05/2023	1 007,44	05/05/2023	25/07/14	0,74%	0,20%
CGF GESTION	CGF BOURSE	FCP AL BARAKA	A	1 000	1 094,75	04/05/2023	1 092,06	05/05/2023	01/03/17	9,21%	-0,25%
		FCP AL BARAKA 2	A	1 000	1 162,01	04/05/2023	1 162,43	05/05/2023	25/01/18	16,24%	0,40%
		FCP ASSUR SENEGAL	D	1000000	1 197 498,47	04/05/2023	1 198 119,38	05/05/2023	06/07/14	19,81%	0,05%
		FCP PLACEMENT AVANTAGE	D	1 000	1 534,29	04/05/2023	1 536,36	05/05/2023	29/03/13	53,64%	0,13%
		FCP PLACEMENT CROISSANCE	A	1 000	1 307,70	04/05/2023	1 307,60	05/05/2023	29/03/13	30,76%	-0,01%
		FCP POSTEFINANCES HORIZON	D	1 000	1 854,17	04/05/2023	1 858,33	05/05/2023	27/06/09	85,83%	0,22%
		FCP PLACEMENT QUIETUDE	OMLT	1 000	1 555,06	04/05/2023	1 557,92	05/05/2023	29/03/13	55,79%	0,18%
		FCP LIQUIDITE-OPTIMUM	OMLT	10000	12 021,77	04/05/2023	12 058,53	05/05/2023	01/10/17	20,59%	0,306%
		FCP BNDE VALEURS	A	1 000	1 144,86	04/05/2023	1 147,40	05/05/2023	02/09/16	14,74%	0,222%
		FCP CORIS ACTIONS	A	5 000	6 406,33	04/05/2023	6 416,63	05/05/2023	11/11/2014	28,33%	0,16%
		FCP ASSURANCES	OCT	5 000	5 480,36	04/05/2023	5 480,85	05/05/2023	22/11/2019	9,62%	0,01%
		CORIS ASSET MANAGEMENT	CORIS BOURSE	FCP CORIS PERFORMANCE	D	5 000	6 780,47	04/05/2023	6 795,07	05/05/2023	11/11/2014
NSIA FONDS DIVERSIFIE	D			5 000	5 510,04	04/05/2023	5 509,46	05/05/2023	03/12/2018	10,19%	-0,01%
AUREORE OPPORTUNITES	A			5 000	5 667,68	04/05/2023	5 663,42	05/05/2023	08/03/2019	13,27%	-0,08%
NSIA AM	NSIA BANQUE CI	AUREORE SECURITE	OMLT	5 000	5 393,90	04/05/2023	5 410,30	05/05/2023	03/09/2021	8,21%	0,30%
		NSIA ASSURANCES OPTIMUM	D	1 000 000	975 663,65	04/05/2023	975 873,45	05/05/2023	30/09/2021	-2,41%	0,02%
		FCP-1 OPTI PLACEMENT	A	5 000	15 672,92	04/05/2023	ND	ND	01/02/2002	-	-
OAM S.A	SGI TOGO	FCP-2 OPTI REVENU	OMLT	5 000	8 311,72	04/05/2023	ND	ND	01/02/2002	-	-
		FCP-3 OPTI CAPITAL	D	5 000	19 187,95	04/05/2023	ND	ND	24/01/2003	-	-
		FCP SOGEAVENIR	D	500	1 642,00	04/05/2023	ND	ND	01/10/2002	-	-
SOGESPAR	SOGEBOURSE	FCP SOGEDEFI	D	4 888	3 831,00	04/05/2023	ND	ND	23/12/2014	-	-
		FCP SOGEDYNAMIQUE	A	4 888	3 720,00	04/05/2023	ND	ND	23/12/2014	-	-
		FCP SOGELIQUID	M	10 000 000	10 771 436,00	04/05/2023	ND	ND	16/06/2020	-	-
		FCP SOGEPRIVILEGE	D	4 888	3 965,00	04/05/2023	ND	ND	23/12/2014	-	-
		FCP SOGESECURITE	OMLT	4 888	5 142,00	04/05/2023	ND	ND	23/12/2014	-	-
		FCP SOGEVALOR	A	1 000	3 315,00	04/05/2023	ND	ND	04/06/2002	-	-
SOAGA-SA	SGI-BOA CAPITAL SECURITIES	FCP SOAGA EPARGNE ACTIVE	D	10 000	10 934,99	04/05/2023	10 930,92	05/05/2023	28/10/2016	9,31%	-0,04%
		SICAV Abdou DIOUF	D	10 000 000	14 823 477,81	04/05/2023	14 799 292,21	05/05/2023	01/12/2003	47,99%	-0,16%
		FCP BOAD CAPITAL RETRAITE	OMLT	10 000	12 009,71	04/05/2023	12 011,24	05/05/2023	08/07/2020	20,11%	0,01%
		FCP SOAGA EPARGNE OBLIGATIONS	OMLT	5 000	5 600,80	04/05/2023	5 617,83	05/05/2023	28/04/2021	12,36%	0,30%
		FCP SOAGA EPARGNE ACTIONS	A	5 000	8 613,11	04/05/2023	8 595,18	05/05/2023	11/03/2020	71,90%	-0,21%
		FCP SOAGA EPARGNE SERENITE	OMLT	10 000	14 387,42	04/05/2023	14 400,42	05/05/2023	28/10/2016	44,00%	0,09%
BRIDGE ASSET MANAGEMENT	BRIDGE SECURITIES	FCP BRIDGE EQUILIBRE	D	25 000 000	28 538 995,97	04/05/2023	28 650 281,62	05/05/2023	27/09/2017	14,60%	0,39%
		FCP BRIDGE PROSPERITE	D	5 000	5 508,66	04/05/2023	5 521,96	05/05/2023	13/03/2018	10,44%	0,24%
		FCP BRIDGE OBLIGATIONS	OMLT	5 000	5 929,98	04/05/2023	5 960,33	05/05/2023	01/10/2019	19,21%	0,51%
ENKO CAPITAL WEST AFRICA	SOCIETE GENERALE COTE D'IVOIRE	FCP ENKO CAPITAL GARANTI	D	10 000	14 088,84	02/05/2023	ND	ND	21/09/2020	-	-
		FCP PATRIMOINE	OMLT	10 000	11 512,98	02/05/2023	ND	ND	18/10/2020	-	-
		FCP ENKO CAPITAL OBLIGATIONS	OMLT	10 000	10 567,54	02/05/2023	ND	ND	16/03/2021	-	-
SAPHIR ASSET MANAGEMENT	SGI BENIN	FCP SAPHIR DYNAMIQUE	D	5 000	5 612,82	04/05/2023	5 648,04	05/05/2023	28/08/2017	12,96%	0,63%
		FCP SAPHIR QUIETUDE	OMLT	5 000	6 216,81	04/05/2023	6 232,09	05/05/2023	28/08/2017	24,64%	0,25%
WAFI CAPITAL S.A.	SGI AGI BENIN	SICAV WAFI CAPITAL	D	10 000	8 466,83	19/09/2022	ND	ND	05/06/2020	-	-
		SGO MALI FINANCES	D	10 000	12 003,30	04/05/2023	ND	ND	01/07/2018	-	-
HEBDOMADAIRES											
BNI GESTION	BNI FINANCES	FCP INITIATIVES SOLIDARITE	D	5 000	4 707,52	24.03.2023	4 665,01	14.04.2023	22/05/2013	-6,70%	-0,90%
		FCPE SODEFOR	D	2 500	6 774,88	24.03.2023	6 696,14	14.04.2023	18/12/2009	167,85%	-1,16%
		FCP PAM ACTIONS	A	10 000	12 227,57	13/04/2023	12 210,97	20/04/2023	13/12/2017	22,11%	-0,14%
PhoenixAfrica Asset Management	Phoenix Capital Management	FCP PAM DIVERSIFIE EQUILIBRE	D	10 000	13 476,73	13/04/2023	13 453,92	20/04/2023	13/12/2017	34,54%	-0,17%
		FCP PAM DIVERSIFIE OBLIGATIONS	D	10 000	12 741,04	13/04/2023	12 741,94	20/04/2023	13/12/2017	27,42%	0,01%
		FCP Global Investors	D	25 000	28 951,72	14/04/2023	28 832,26	20/04/2023	Dec. 2012	15,33%	-0,41%
BOA ASSET MANAGEMENT	BOA CAPITAL SECURITIES	FCP Boa Obligations	OMLT	10 000	12 393,66	14/04/2023	12 408,86	20/04/2023	Mars. 2017	24,09%	0,12%
		FCP Boa Sécurité	OMLT	100 000	110 082,46	11/04/2023	110 144,37	17/04/2023	Mal. 2021	10,14%	0,06%
		FCP Boa Actions	A	10 000	11 501,91	14/04/2023	11 404,87	20/04/2023	Jul. 2017	14,05%	-0,84%
NSIA AM	UBA CI	FCP Boa Rendement	OMLT	25 000 000	34 243 682,71	14/04/2023	34 278 007,57	05/05/2023	Dec. 2017	37,11%	0,10%
		EVOLUTIS	D	5 000	4 102,32	28/04/2023	4 181,57	20/04/2023	16/12/2019	-16,37%	1,93%
		FCP "SDE"	D	1 000	2 083,36	05/09/2014	ND	ND	14/03/2011	-	-
BRM ASSET MANAGEMENT	IMPAXIS	FCPCR SONATEL	D	1 000	7 093,27	28/04/2023	7 095,08	05/05/2023	19/02/2004	609,51%	0,03%
		FCPE FORCE PAD	D	1 000	1 801,90	27/04/2023	1 798,49	04/05/2023	16/02/2014	-	-
		FCPE SINI GNESIGUI	D	1 000	1 510,08	26/04/2023	1 510,64	03/05/2023	25/02/2014	51,06%	0,04%
CGF GESTION	CGF BOURSE	FCP EXPAT	OMLT	1 000	1 135,98	27/04/2023	1 133,18	04/05/2023	20/03/2019	13,32%	-0,25%
		FCP CAPITAL RETRAITE	D	1 000	1 134,45	26/04/2023	1 130,56	03/05/2023	20/03/2019	13,06%	-0,34%
		FCP RENTE PERPETUELLE	D	1 000	1 099,78	26/04/2023	1 093,41	03/05/2023	20/03/2019	9,34%	-0,58%
		FCP WALO	A	1 000	1 087,42	22/03/2021	1 091,92	29/03/2021	26/03/2019	9,19%	0,41%
		FCP DJOLOF	OMLT	1 000	1 171,31	25/04/2023	1 169,28	02/05/2023	26/03/2019	16,93%	-0,17%
		FCP DIASPORA	D	1 000	1 164,55	25/04/2023	1 168,85	02/05/2023	19/03/2019	16,89%	0,37%
		FCP IFC-BOAD	OMLT	100 000	127 688,57	01/05/2023	127 598,59	08/05/2023	01/01/2018	27,60%	-0,07%
		FCPE DP WORLD DAKAR	D	1 000	1 226,77	25/04/2023	1 223,22	02/05/2023	04/10/2016	22,32%	-0,29%
		FCP ECObank UEMOA DIVERSIFIE	D	5 000	7 421,00	19/04/2023	7 398,00	26/04/2023	19/09/2007	47,96%	-0,31%
EDC Asset Management	EDC Investment Corporation	FCP ECObank UEMOA OBLIGATAIRE	OMLT	20 000	20 874,00</						