

BRVM COMPOSITE	198,58
Variation Jour	1,02 %
Variation annuelle	-2,28 %

BRVM 30	99,55
Variation Jour	0,96 %
Variation annuelle	-0,45 %

BRVM PRESTIGE	101,97
Variation Jour	1,35 %
Variation annuelle	1,97 %

Evolution des indices

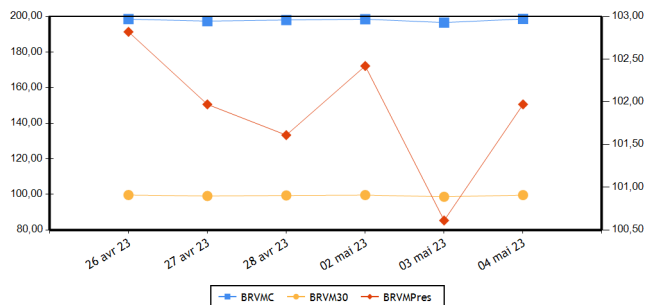

Volumes et valeurs transigés

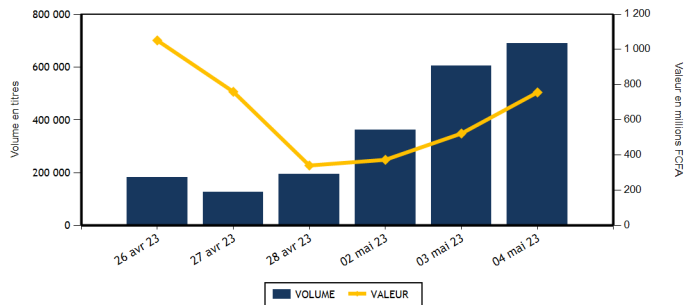

Actions	Niveau	Evol. Jour
Capitalisation boursière (FCFA)(Actions & Droits)	7 387 774 011 091	1,02 %
Volume échangé (Actions & Droits)	688 185	17,94 %
Valeur transigée (FCFA) (Actions & Droits)	747 346 844	137,25 %
Nombre de titres transigés	43	26,47 %
Nombre de titres en hausse	16	300,00 %
Nombre de titres en baisse	9	-60,87 %
Nombre de titres inchangés	18	157,14 %

Obligations	Niveau	Evol. Jour
Capitalisation boursière (FCFA)	9 948 461 153 765	0,00 %
Volume échangé	868	-95,81 %
Valeur transigée (FCFA)	8 679 500	-95,82 %
Nombre de titres transigés	4	0,00 %
Nombre de titres en hausse	1	-50,00 %
Nombre de titres en baisse	0	
Nombre de titres inchangés	3	50,00 %

PLUS FORTES HAUSSES

Titres	Cours	Evol. Jour	Evol. annuelle
NESTLE CI (NTLC)	7 935	7,45 %	-3,76 %
FILTISAC CI (FTSC)	1 170	7,34 %	-26,88 %
NEI-CEDA CI (NEIC)	665	7,26 %	-16,88 %
ORAGROUP TOGO (ORGT)	2 395	7,16 %	-38,98 %
SOLIBRA CI (SLBC)	75 000	6,82 %	-9,91 %

PLUS FORTES BAISES

Titres	Cours	Evol. Jour	Evol. annuelle
UNIWAX CI (UNXC)	600	-6,98 %	-22,08 %
TOTAL CI (TTLC)	2 020	-6,48 %	6,60 %
SETAO CI (STAC)	960	-4,00 %	1,05 %
AIR LIQUIDE CI (SIVC)	600	-3,23 %	-11,11 %
CROWN SIEM CI (SEMC)	645	-0,77 %	-5,15 %

INDICES PAR COMPARTIMENT

Base = 100 au 02 janvier 2023	Nombre de sociétés	Valeur	Evol. Jour	Evol. annuelle	Volume	Valeur	PER moyen
BRVM-PRESTIGE	10	101,97	1,35 %	1,97 %	594 456	286 690 389	6,12
BRVM-PRINCIPAL	36	93,83	1,14 %	-6,17 %	93 729	460 656 455	8,21

INDICES SECTORIELS

Base = 100 au 14 juin 1999	Nombre de sociétés	Valeur	Evol. Jour	Evol. annuelle	Volume	Valeur	PER moyen
BRVM - INDUSTRIE	11	98,70	3,84 %	-5,30 %	8 952	18 241 445	8,43
BRVM - SERVICES PUBLICS	5	480,73	0,67 %	-1,73 %	17 412	205 392 425	8,96
BRVM - FINANCES	15	75,05	1,53 %	-0,61 %	637 538	437 645 869	6,07
BRVM - TRANSPORT	2	342,90	2,13 %	0,35 %	593	813 550	5,47
BRVM - AGRICULTURE	5	265,17	-0,05 %	-6,49 %	12 704	61 570 160	5,50
BRVM - DISTRIBUTION	7	331,14	-1,96 %	-7,64 %	10 957	23 655 555	11,15
BRVM - AUTRES SECTEURS	1	1 184,53	-4,00 %	1,05 %	29	27 840	-

Indicateurs	BRVM COMPOSITE
PER moyen du marché	7,21
Taux de rendement moyen du marché	7,99
Taux de rentabilité moyen du marché	9,48
Nombre de sociétés cotées	46
Nombre de lignes obligataires	121
Volume moyen annuel par séance	622 614,00
Valeur moyenne annuelle par séance	981 875 143,32

Indicateurs	BRVM COMPOSITE
Ratio moyen de liquidité	15,73
Ratio moyen de satisfaction	24,28
Ratio moyen de tendance	154,38
Ratio moyen de couverture	64,78
Taux de rotation moyen du marché	0,06
Prime de risque du marché	7,96
Nombre de SGI participantes	30

Définitions

Volume moyen annuel par séance = Volume annuel échangé / nombre de séances
 Valeur moyenne annuelle par séance = Valeur annuelle échangée / nombre de séances
 Ratio moyen de liquidité = Moyenne des ratios de liquidité (Titres échangés / Volume des ordres de vente)
 Ratio moyen de satisfaction = Moyenne des ratios de satisfaction (Titres échangés / Volume des ordres d'achat)
 Ratio moyen de tendance = Moyenne des ratios de tendance (Volume des ordres d'achat / Volume des ordres de vente)
 Ratio moyen de couverture = Moyenne des ratios de couverture (Volume des ordres de vente / Volume des ordres d'achat)
 Taux moyen de rotation = Moyenne des taux de rotation des actions cotées (volume transigé/capital flottante)
 PER moyen du marché = moyenne des PER des actions cotées ayant un PER positif
 Taux de rendement moyen = moyenne des taux de rendement des actions cotées ayant distribué un dividende
 Taux de rentabilité moyen = moyenne des taux de rentabilité des actions cotées
 Prime de risque du marché = (1 / le PER moyen du marché) - le taux de référence actuel des emprunts d'Etat

BOURSE REGIONALE DES VALEURS MOBILIERES
 Siège Social : Abidjan - Côte d'Ivoire, 18 av. Joseph Anoma
 Adresse : 01 BP 3802 Abidjan 01
 Tel : +225 20 31 55 50 / +225 20 32 66 85
 Fax : +225 20 32 66 84
 E-mail : brvm@brvm.org Site web : www.brvm.org



MARCHE DES ACTIONS

Sect. Act. (*)	Symbole	Titre	Cours Précédent	Cours du jour		Variation jour	Séance de cotation		Cours Référence	Variation de l'année précédente	Dernier dividende payé		Rdt. Net	PER
				Ouv.	Clôt.		Volume	Valeur			Montant net	Date		
COMPARTIMENT PRESTIGE			101,97	points		1,35 %								
AGR	PALC	PALM CI	9 900	9 900	9 900	0,00 %	674	6 661 620	9 900	-4,67 %	1 236,34	31-août-22	12,49 %	3,67
AGR	SPHC	SAPH CI	4 590	4 500	4 590	0,00 %	11 030	50 569 675	4 590	-8,11 %	365,40	4-août-22	7,96 %	7,02
DIS	TTLC	TOTAL CI	2 160	2 160	2 020	-6,48 %	5 327	11 041 660	2 020	6,60 %	159,29	25-août-22	7,89 %	10,36
DIS	TTLS	TOTAL SN	2 600	2 600	2 600	0,00 %	4 282	11 167 030	2 600	2,56 %	187,30	22-juil.-22	7,20 %	9,99
FIN	ETIT	ECOBANK TRANS. INCORP. TG	17	17	18	5,88 %	558 217	9 491 734	18	-5,26 %	0,90	20-juin-22	5,00 %	1,42
FIN	SGBC	SOCIETE GENERALE COTE D'IVOIRE	13 870	13 995	13 900	0,22 %	98	1 362 960	13 900	19,78 %	1 004,93	10-juin-22	7,23 %	5,80
IND	NTLC	NESTLE CI	7 385	7 500	7 935	7,45 %	664	4 980 435	7 935	-3,76 %	856,80	2-août-22	10,80 %	10,53
IND	SMBC	SMB CI	7 900	7 900	7 900	0,00 %	692	5 466 185	7 900	16,18 %	720,00	24-août-22	9,11 %	6,54
SPU	ONTBF	ONATEL BF	2 700	2 700	2 785	3,15 %	2 233	6 129 555	2 785	-12,97 %	416,58	15-juin-22	14,96 %	8,46
SPU	SNTS	SONATEL SN	16 000	16 000	15 995	-0,03 %	11 239	179 819 535	15 995	5,23 %	1 400,00	18-mai-22	8,75 %	5,73
TOTAL							594 456	286 690 389						

COMPARTIMENT PRINCIPAL			93,83	points		1,14 %								
AGR	SCRC	SUCRIVOIRE	685	685	685	0,00 %	225	154 475	685	-25,95 %	40,50	20-août-21	5,91 %	
AGR	SICC	SICOR CI	6 365	NC	NC	0,00 %			6 365	17,76 %	1 919,00	25-sept.-00		3,86
AGR	SOGC	SOGB CI	5 400	5 400	5 390	-0,19 %	775	4 184 390	5 390	-4,94 %	541,81	21-juil.-22	10,05 %	7,44
AUT	STAC	SETAO CI	1 000	960	960	-4,00 %	29	27 840	960	1,05 %	66,15	18-juil.-22	6,89 %	
DIS	ABJC	SERVAIR ABIDJAN CI	1 190	1 200	1 190	0,00 %	500	598 210	1 190	-8,11 %	57,73	24-août-22	4,85 %	10,24
DIS	BNBC	BERNABE CI	1 875	1 870	1 875	0,00 %	48	89 875	1 875	-6,25 %	45,00	19-juil.-19		6,87
DIS	CFAC	CFAO MOTORS CI	730	730	730	0,00 %	381	278 130	730	-21,51 %	69,47	2-août-22	9,52 %	19,73
DIS	PRSC	TRACTAFRIC MOTORS CI	2 880	2 880	2 880	0,00 %	92	263 360	2 880	-9,86 %	175,86	30-août-22	6,11 %	9,61
DIS	SHEC	VIVO ENERGY CI	670	650	670	0,00 %	327	217 290	670	-10,67 %	29,00	28-oct.-22	4,33 %	11,25
FIN	BICC	BICI CI	6 200	6 190	6 190	-0,16 %	3	18 570	6 190	-9,64 %	518,00	15-juil.-22	8,37 %	10,74
FIN	BOAB	BANK OF AFRICA BN	6 200	6 200	6 200	0,00 %	1 334	8 270 400	6 200	4,20 %	546,00	25-mai-22	8,81 %	6,57
FIN	BOABF	BANK OF AFRICA BF	5 600	5 550	5 600	0,00 %	674	3 729 995	5 600	7,69 %	577,00	5-mai-23	10,30 %	4,84
FIN	BOAC	BANK OF AFRICA CI	4 835	4 700	4 800	-0,72 %	24 958	118 906 780	4 800	29,73 %	540,00	28-avr.-23	11,25 %	4,78
FIN	BOAM	BANK OF AFRICA ML	1 230	1 230	1 250	1,63 %	229	286 420	1 250	-10,71 %	271,00	15-mai-19		9,30
FIN	BOAN	BANK OF AFRICA NG	5 900	6 000	6 000	1,69 %	40 701	243 612 990	6 000	3,72 %	567,30	12-mai-22	9,46 %	7,70
FIN	BOAS	BANK OF AFRICA SENEGAL	2 495	2 495	2 495	0,00 %	1 201	2 996 505	2 495	1,84 %	161,01	1-juin-21	6,45 %	3,84
FIN	CBIBF	CORIS BANK INTERNATIONAL	8 000	7 995	8 000	0,00 %	1 019	7 846 400	8 000	-4,65 %	448,00	6-juil.-22	5,60 %	4,53
FIN	ECOC	ECOBANK COTE D'IVOIRE	5 500	5 500	5 545	0,82 %	1 352	7 445 305	5 545	12,13 %	420,30	29-avr.-22	7,58 %	6,84
FIN	NSBC	NSIA BANQUE COTE D'IVOIRE	5 000	5 010	5 000	0,00 %	222	1 096 650	5 000	-16,32 %	77,69	27-juil.-20	1,55 %	3,82
FIN	ORGT	ORAGROUP TOGO	2 235	2 225	2 395	7,16 %	1 321	2 932 685	2 395	-38,98 %	59,52	17-juil.-20	2,49 %	8,66
FIN	SAFC	SAFCA CI	935	935	935	0,00 %	50	46 750	935	6,25 %	23,04	29-juil.-11		
FIN	SIBC	SOCIETE IVOIRIENNE DE BANQUE	4 805	4 880	4 885	1,66 %	6 159	29 601 725	4 885	6,54 %	405,00	30-juin-22	8,29 %	6,09
IND	CABC	SICABLE CI	1 065	1 065	1 065	0,00 %	52	55 380	1 065	-8,97 %	69,00	2-août-22	6,48 %	5,86
IND	FTSC	FILTISAC CI	1 090	1 170	1 170	7,34 %	85	99 450	1 170	-26,88 %	235,00	30-juil.-21	20,09 %	
IND	NEIC	NEI-CEDA CI	620	650	665	7,26 %	689	449 200	665	-16,88 %	9,00	28-juin-01		8,66
IND	SEMC	CROWN SIEM CI	650	645	645	-0,77 %	10	6 450	645	-5,15 %	14,40	28-déc.-21	2,23 %	6,82
IND	SIVC	AIR LIQUIDE CI	620	600	600	-3,23 %	3 278	1 961 300	600	-11,11 %	63,00	29-sept.-17		13,01
IND	SLBC	SOLIBRA CI	70 210	75 000	75 000	6,82 %	1	75 000	75 000	-9,91 %	4 050,00	12-août-22	5,40 %	5,61

IND	STBC	SITAB CI	6 395	6 395	6 500	1,64 %	526	3 367 850	6 500	-5,11 %	445,12	21-juil.-22	6,85 %	10,43
IND	UNLC	UNILEVER CI	6 790	NC	NC	0,00 %			6 790	-3,35 %	1 233,00	9-juil.-12		
IND	UNXC	UNIWAX CI	645	600	600	-6,98 %	2 955	1 780 195	600	-22,08 %	60,75	29-juil.-22	10,13 %	
SPU	CIEC	CIE CI	1 945	1 975	2 040	4,88 %	2 097	3 997 890	2 040	2,51 %	153,16	25-juil.-22	7,51 %	11,63
SPU	ORAC	ORANGE COTE D'IVOIRE	9 395	9 350	9 475	0,85 %	1 423	13 376 915	9 475	-7,20 %				9,30
SPU	SDCC	SODE CI	5 150	5 090	5 150	0,00 %	420	2 068 530	5 150	-5,76 %	432,00	21-oct.-22	8,39 %	9,65
TRP	SDSC	BOLLORE	1 370	1 370	1 400	2,19 %	593	813 550	1 400	0,36 %	130,00	23-juin-22	9,29 %	5,47
TRP	SVOC	MOVIS CI	2 395	SP	SP	0,00 %			2 395	0,00 %	270,00	5-juil.-99		
TOTAL							93 729	460 656 455						

TOTAL
TOTAL - Marché des actions

688 185 747 346 844

Secteurs d'activités (*) : AGR = Agriculture, AUT = Autres Secteurs, DIS = Distribution, FIN = Finances, IND = Industrie, TRP = Transport, SPU = Services Publics

MARCHE DES DROITS

Symbole	Titre	Cours Précédent	Cours du jour		Variation jour	Séance de cotation		Cours Référence	Variation depuis l'origine	Parité	Periode de négociation	
			Ouv.	Clôt.		Volume	Valeur				Début	fin

TOTAL
TOTAL - Marché des droits
Légende:

(d) Ex-dividende (V) Variation par rapport au cours de référence

Cours du jour: Ouv.: Ouverture Clôt.: Clôture Moy.: Moyen

Mentions : NC: Non Coté Ex-c: Ex-coupon Ex-d: Ex-droit SP: Suspendu Val-T: Valeur Théorique

PER = Cours / BNPA selon les données disponibles Rdt. Net: Rendement net (DNPA / Cours)

Comp.: 1 - Premier Compartiment 2 - Second Compartiment 3 - Compartiment de croissance

Ratio de liquidité = Titres échangés / Volume des ordres de vente

: Progression de l'indice sectoriel : Stabilité de l'indice sectoriel : Recul de l'indice sectoriel

MARCHE DES OBLIGATIONS

Symbole	Titre	Valeur nominale	Cours Précédent	Cours du jour	Cours Référence	Séance de cotation		Coupon couru	Coupon d'intérêt			Type Amort
						Volume	Valeur		Période	Montant net	Eché.	
OBLIGATIONS D'ETAT												
EOM.01	ETAT DU MALI 6.20% 2016-2023	1 665	1 665	NC	1 665			97,86	A	103,23	23-mai-23	ACD
EOM.010	ETAT DU MALI 6,20 % 2022-2029	10 000	10 000	NC	10 000			248,00	A	620,00	9-déc.-23	ACD
EOM.02	Etat du Mali 6.50% 2017-2024	2 000	2 000	NC	2 000			4,97	A	130,00	20-avr.-24	AC
EOM.03	ETAT DU MALI 6,50 % 2018-2025	6 000	6 000	NC	6 000			300,60	A	520,00	5-oct.-23	AC
EOM.04	ETAT DU MALI 6,50% 2019-2027	10 000	10 000	NC	10 000			527,12	A	650,00	12-juil.-23	AC
EOM.05	ETAT DU MALI 6,50% 2020-2028	10 000	10 000	NC	10 000			67,49	A	650,00	27-mars-24	ACD
EOM.06	ETAT DU MALI 6,50% 2020-2027	10 000	9 990	NC	9 990			276,03	A	650,00	30-nov.-23	AC
EOM.07	ETAT DU MALI 6.50% 2021-2031	10 000	9 999	NC	9 999			31,97	A	650,00	16-avr.-24	AC
EOM.08	ETAT DU MALI 6,20 % 2022-2032	10 000	10 250	NC	10 250			405,97	A	620,00	7-sept.-23	ACD
EOM.09	ETAT DU MALI 6,30% 2022-2032	10 000	10 000	NC	10 000			252,00	A	630,00	9-déc.-23	ACD
EOS.05	ETAT SENEGAL 6.50% 2013-2023	10 000	10 195	NC	10 195			170,58	S	325,00	29-juil.-23	ACD
EOS.07	ETAT SENEGAL 6.30% 2015-2025	10 000	10 500	NC	10 500			276,16	S	312,41	25-mai-23	ACD
EOS.08	ETAT DU SENEGAL 5,95% 2022-2034	10 000	10 000	NC	10 000			205,40	A	595,00	29-déc.-23	ACD
TPBF.010	TPBF 6,50% 2020 - 2028	8 333	8 667	NC	8 666.67			66,24	S	270,83	20-sept.-23	ACD
TPBF.011	TPBF 6,50 % 2020-2028	9 167	9 167	NC	9 167			189,29	S	297,93	9-juil.-23	ACD
TPBF.012	TPBF 6.50% 2021-2031	10 000	10 000	NC	10 000			70,65	S	325,00	25-sept.-23	ACD
TPBF.013	TPBF 6,50 % 2021 - 2031	10 000	10 000	NC	10 000			211,88	S	325,00	6-juil.-23	ACD
TPBF.014	TPBF 6,30% 2022-2034	10 000	10 500	NC	10 500			109,57	S	315,00	1-sept.-23	ACD
TPBF.015	ETAT DU BURKINA 6,30 % 2022-2	10 000	10 000	NC	10 000			295,86	S	315,00	15-mai-23	ACD
TPBF.016	ETAT DU BURKINA 6% 2023-2028	10 000	10 000	NC	10 000			188,95	S	300,00	10-juil.-23	ACD
TPBF.04	TPBF 6.50% 2017-2027	10 000	10 000	NC	10 000			165,62	S	322,33	31-juil.-23	ACD
TPBF.05	TPBF 6,50% 2017-2024	10 000	10 000	NC	10 000			225,00	S	325,00	29-juin-23	ACD
TPBF.06	TPBF 6.50% 2018-2025	10 000	10 800	NC	10 800			267,12	S	324,11	5-juin-23	ACD
TPBF.07	TPBF 6,50% 2018- 2025	10 000	9 990	NC	9 990			305,25	S	325,00	15-mai-23	AC
TPBF.08	TPBF 6,50% 2019-2027	10 000	10 000	NC	10 000			318,77	S	322,33	6-mai-23	ACD
TPBF.09	TPBF 6,50% 2019 - 2027	10 000	10 000	NC	10 000			46,17	S	325,00	8-oct.-23	ACD
TPBJ.03	TPBJ 6,50% 2020-2028	10 000	10 000	NC	10 000			448,77	A	650,00	25-août-23	AC
TPBJ.04	TPBJ 5,50 % 2022-2037	10 000	10 000	NC	10 000			96,17	A	550,00	1-mars-24	AC
TPBJ.05	TPBJ 5,85 % 2022-2042	10 000	9 999	NC	9 999			102,30	A	585,00	1-mars-24	ACD
TPBJ.06	TPBJ 5,75% 2022-2037	10 000	10 000	NC	10 000			441,10	A	575,00	28-juil.-23	ACD
TPCI.017	TPCI 3% 2014-2024	10 000	10 000	NC	10 000			112,09	S	150,00	19-juin-23	ACD
TPCI.019	TPCI 5.99% 2015-2025	10 000	10 350	NC	10 350			582,59	A	599,00	14-mai-23	ACD
TPCI.021	TPCI 6% 2016-2028	10 000	10 000	NC	10 000			42,62	A	600,00	8-avr.-24	ACD
TPCI.022	TPCI 5.90% 2016 - 2026	10 000	9 800	NC	9 800			522,11	A	590,00	15-juin-23	ACD
TPCI.023	TPCI 5.90% 2016-2026	10 000	10 215	NC	10 215			271,56	A	590,00	17-nov.-23	ACD
TPCI.024	TPCI 6.25% 2017-2029	10 000	10 000	NC	10 000			58,06	S	312,50	30-sept.-23	ACD
TPCI.025	TPCI 5,95% 2017-2024 A	10 000	9 975	NC	9 975			16,26	S	297,50	24-oct.-23	ACD
TPCI.026	TPCI 5,95% 2017-2024 B	10 000	9 975	NC	9 975			287,64	S	297,50	10-mai-23	ACD
TPCI.027	TPCI 6% 2017-2025	10 000	10 250	NC	10 250			207,69	S	300,00	29-juin-23	ACD
TPCI.028	TPCI 6% 2018 - 2026	10 000	10 100	NC	10 100			452,05	A	600,00	2-août-23	ACD
TPCI.029	TPCI 6% 2018-2026	10 000	9 800	NC	9 800			323,84	A	600,00	19-oct.-23	ACD
TPCI.030	TPCI 5,95% 2018-2025	6 000	5 985	NC	5 985			138,89	S	178,01	13-juin-23	ACD
TPCI.031	TPCI 5,75% 2019 - 2026	10 000	10 230	NC	10 230			500,96	A	575,00	20-juin-23	ACD
TPCI.032	TPCI 2,23% 2019-2026	10 000		NC				194,28	A	223,00	20-juin-23	ACD
TPCI.033	TPCI 5.75% 2019-2026	6 000	6 480	NC	6 480			42,42	A	345,00	20-mars-24	ACD
TPCI.034	TPCI 6% 2019-2029	7 500	7 500	NC	7 500			55,33	A	450,00	20-mars-24	ACD
TPCI.035	TPCI 5,75% 2019 -2026	10 000	10 250	NC	10 250			467,88	A	575,00	11-juil.-23	ACD
TPCI.036	TPCI 5,75% 2019- 2026	10 000	10 035	NC	10 035			403,29	A	575,00	21-août-23	ACD
TPCI.037	TPCI 5,80% 2019-2026	8 000	7 760	NC	7 760			191,96	A	464,00	4-déc.-23	ACD
TPCI.038	TPCI 5,75% 2019-2026	8 000	8 080	NC	8 080			190,30	A	460,00	4-déc.-23	ACD
TPCI.039	TPCI 5,75% 2019 - 2026	8 000	8 560	NC	8 560			250,79	A	460,00	17-oct.-23	ACD
TPCI.040	TPCI 5,75% 2019-2026	8 000	8 160	NC	8 160			143,67	A	460,00	10-janv.-24	ACD
TPCI.041	TPCI 5,80% 2020-2027	10 000	10 750	NC	10 750			103,01	A	580,00	29-févr.-24	ACD
TPCI.042	TPCI 5,90% 2020-2030	10 000	10 200	NC	10 200			104,78	A	590,00	29-févr.-24	ACD
TPCI.043	TPCI 5,90% 2020 - 2030	10 000	10 000	NC	10 000			17,73	A	590,00	23-avr.-24	ACD
TPCI.044	TPCI 5,80% 2020 - 2027	10 000	10 095	NC	10 095			17,43	A	580,00	23-avr.-24	ACD
TPCI.045	TPCI 5,80% 2020 -2027	10 000	10 000	NC	10 000			511,67	A	580,00	16-juin-23	ACD
TPCI.046	TPCI 5,90% 2020 - 2030	10 000	10 200	NC	10 200			520,49	A	590,00	16-juin-23	ACD
TPCI.047	TPCI 5,80% 2020 - 2027	10 000	10 250	NC	10 250			511,67	A	580,00	16-juin-23	ACD
TPCI.048	TPCI 5,80% 2020- 2027	10 000	9 900	NC	9 900			443,34	A	580,00	29-juil.-23	ACD
TPCI.049	TPCI 5,90% 2020- 2030	10 000	10 085	NC	10 085			450,99	A	590,00	29-juil.-23	ACD
TPCI.050	TPCI 5,90% 2020-2030	10 000	10 000	NC	10 000			402,49	A	590,00	28-août-23	ACD

TPCI.051	TPCI 5,80% 2020-2027	10 000	10 000	NC	10 000			340,05	A	580,00	2-oct.-23	ACD
TPCI.052	TPCI 5,90 % 2020-2030	10 000	10 300	NC	10 300			345,92	A	590,00	2-oct.-23	ACD
TPCI.053	TPCI 5,80% 2020-2027	10 000	10 600	NC	10 600			298,74	A	580,00	28-oct.-23	ACD
TPCI.054	TPCI 5,90% 2020-2030	10 000	10 000	NC	10 000			303,89	A	590,00	28-oct.-23	ACD
TPCI.055	TPCI 5,80% 2020 -2027	10 000	10 500	NC	10 500			208,16	A	580,00	24-déc.-23	ACD
TPCI.056	TPCI 5,90% 2020- 2030	10 000	10 800	NC	10 800			211,75	A	590,00	24-déc.-23	ACD
TPCI.057	TPCI 5,80% 2020-2027	10 000	10 000	NC	10 000			262,19	A	580,00	20-nov.-23	ACD
TPCI.058	TPCI 5,80% 2021-2028	10 000	10 100	NC	10 100			88,74	A	580,00	9-mars-24	ACD
TPCI.059	TPCI 5,90% 2021-2031	10 000	10 350	NC	10 350			90,27	A	590,00	9-mars-24	ACD
TPCI.060	TPCI 5,80% 2021-2028	10 000	10 050	NC	10 050			565,70	A	580,00	13-mai-23	ACD
TPCI.061	TPCI 5,90% 2021-2031	10 000	10 050	NC	10 050			575,45	A	590,00	13-mai-23	ACD
TPCI.062	TPCI 5,80 % 2021 -2028	10 000	10 800	NC	10 800			489,42	A	580,00	30-juin-23	ACD
TPCI.063	TPCI 5,90% 2021 -2031	10 000	10 000	NC	10 000			497,86	A	590,00	30-juin-23	ACD
TPCI.064	TPCI 5,80 % 2021 - 2028	10 000	10 180	NC	10 180			414,74	A	580,00	16-août-23	ACD
TPCI.065	TPCI 5,90% 2021-2031	10 000	10 700	NC	10 700			349,15	A	590,00	30-sept.-23	ACD
TPCI.066	TPCI 5,90% 2021-2031	10 000	9 950	NC	9 950			290,96	A	590,00	5-nov.-23	ACD
TPCI.067	TPCI 5,90 % 2021-2036	10 000	10 400	NC	10 400			224,68	A	590,00	16-déc.-23	ACD
TPCI.068	TPCI 5,90 % 2022-2037	10 000	10 000	NC	10 000			148,71	A	590,00	1-févr.-24	ACD
TPCI.069	TPCI 5,75 % 2022-2037	10 000	10 000	10 000	10 000	20	200 000	67,55	A	575,00	22-mars-24	ACD
TPCI.070	TPCI 5,75 % 2022-2037	10 000	10 100	NC	10 100			582,88	A	575,00	29-avr.-23	ACD
TPCI.071	TPCI 5,65% 2022-2032	10 000	10 150	NC	10 150			499,99	A	565,00	15-juin-23	ACD
TPCI.072	TPCI 5,65% 2022-2029	10 000	10 000	NC	10 000			431,88	A	565,00	29-juil.-23	ACD
TPCI.073	TPCI 5,75% 2022-2032	10 000	10 000	NC	10 000			439,52	A	575,00	29-juil.-23	ACD
TPCI.074	TPCI 5,85% 2022-2042	10 000	10 000	NC	10 000			447,16	A	585,00	29-juil.-23	ACD
TPCI.075	TPCI 5,65% 2022-2029	10 000	10 000	NC	10 000			323,52	A	565,00	7-oct.-23	ACD
TPCI.076	TPCI 5,75% 2022-2032	10 000	10 000	NC	10 000			329,25	A	575,00	7-oct.-23	ACD
TPCI.077	TPCI (TAUX DE BASE + SPREAD) % 2022-2029	10 000	10 000	NC	10 000			117,56	T	127,60	11-mai-23	ACD
TPCI.078	TPCI 5,65% 2022-2029	10 000	10 000	NC	10 000			219,81	A	565,00	13-déc.-23	ACD
TPNE.01	TRESOR PUBLIC DU NIGER 6,50% 2019-2026	10 000	10 000	NC	10 000			65,71	A	650,00	28-mars-24	ACD
TPNE.02	TRESOR PUBLIC DU NIGER 6,50% 2019 - 2026	10 000	10 000	10 000	10 000	618	6 180 000	491,51	A	650,00	1-août-23	ACD
TPNE.03	TRESOR PUBLIC DU NIGER 6,5% 2020-2027	10 000	10 013	NC	10 013			493,29	A	650,00	31-juil.-23	ACD
TPNE.04	TRESOR PUBLIC DU NIGER 6,30% 2021-2031	10 000	10 500	NC	10 500			436,68	A	630,00	24-août-23	ACD
TPNE.05	TPNE 6,15 % 2022-2034	10 000	10 550	NC	10 550			564,45	A	615,00	3-juin-23	ACD
TPNE.06	TRESOR PUBLIC DU NIGER 6,15% 2022 - 2034	10 000	10 000	NC	10 000			237,58	A	615,00	14-déc.-23	ACD
TPTG.02	TPTG 6% 2022-2037	10 000	10 000	NC	10 000			277,81	A	600,00	16-nov.-23	ACD
TOTAL						638	6 380 000					

OBLIGATIONS REGIONALES

BIDC.04	BIDC-EBID 6.10% 2017-2027	6 250	6 250	NC	6 250			336,34	A	381,25	16-juin-23	ACD
BIDC.05	BIDC-EBID 6,40% 2019-2026	10 000	10 500	NC	10 500			198,01	S	320,00	12-juil.-23	ACD
BIDC.06	BIDC-EBID 6,50 % 2021-2028	10 000	10 000	NC	10 000			297,40	S	322,33	18-mai-23	ACD
BIDC.07	BIDC-EBID 5,90% 2022-2029	10 000	10 300	NC	10 300			236,00	S	294,19	9-juin-23	ACD
CRRH.010	CRRH-UEMOA 6,10% 2022-2037	10 000	10 000	NC	10 000			303,31	S	610,00	3-août-23	AC
CRRH.02	CRRH-UEMOA 6.10% 2012-2024	10 000	10 000	NC	10 000			180,30	S	305,00	17-juil.-23	AC
CRRH.03	CRRH-UEMOA 6% 2013-2023	10 000	10 000	NC	10 000			13,11	S	300,00	26-oct.-23	AC
CRRH.04	CRRH-UEMOA 6% 2014-2024	10 000	10 000	NC	10 000			206,04	S	300,00	30-juin-23	AC
CRRH.05	CRRH-UEMOA 5.85% 2015-2025	10 000	10 000	NC	10 000			192,30	S	290,06	4-juil.-23	AC
CRRH.06	CRRH-UEMOA 5.85% 2016-2026	10 000	10 230	NC	10 230			195,54	S	292,50	3-juil.-23	ACD
CRRH.07	CRRH-UEMOA 5.95% 2017-2029	5 833	5 833	NC	5 833			172,58	S	185,94	17-mai-23	AC
CRRH.08	CRRH-UEMOA 5.95% 2018-2030	6 667	6 667	NC	6 666.67			146,03	S	198,33	21-juin-23	AC
CRRH.09	CRRH-UEMOA 6.05% 2018-2033	7 333	7 333	NC	7 333			163,33	S	221,83	21-juin-23	AC
TOTAL						0	0					

OBLIGATIONS PRIVEES

BHSN.01	DIASPORA BONDS BHS 6,25% 2019-	10 000	9 995	10 000	10 000	100	999 500	195,20	S	309,93	10-juil.-23	ACD
FNSBC.01	FCTC NSIA BANQUE 7 % 2020-2025	4 444	4 444	NC	4 444.44			40,60	T	76,22	16-juin-23	ACD
FORBT.01	FCTC ORABANK 7 % 2021-2026	8 333	8 333	NC	8 333.33			57,48	T	142,92	28-juin-23	ACD
FTMC.01	FCTC TEYLIOM IMMO 7 % 2021-2028	8 750	8 750	NC	8 750			92,97	T	150,06	8-juin-23	ACD
ORGT.02	ORAGROUP SA 7,15% 2021-2028	10 000	10 000	10 000	10 000	130	1 300 000	15,63	S	357,50	26-oct.-23	ACD
PADS.03	PAD 6,60% 2020-2027	9 000	9 000	NC	9 000			24,34	S	297,00	19-oct.-23	ACD
SNLC.01	SENELEC 6,50% 2018-2025	4 000	4 000	NC	4 000			26,85	S	130,00	27-sept.-23	AC
SNTS.02	SONATEL 6,50% 2020-2027	9 000	9 000	NC	9 000			162,71	S	272,69	16-juil.-23	ACD
TOTAL						230	2 299 500					

SUKUK ET TITRES ASSIMILES

SUKCI.S2	SUKUK CI 5.75% 2016-2023	10 000	10 800	NC	10 800	92,64	S	293,89	7-sept.-23	ACD
SUKSN.S2	SUKUK SN 6% 2016-2026	10 000	10 750	NC	10 750	163,33	S	301,67	26-juil.-23	ACD
SUKTG.S1	SUKUK TG 6.5% 2016-2026	10 000	10 000	NC	10 000	156,14	S	371,86	17-août-23	ACD
TOTAL						0		0		
TOTAL - Marché des obligations						868		8 679 500		

Légende :
 (#) (*) Ex-Coupon couru (#)#Cours de référence amorti / Coupon couru Ex-c (#)Ex-marge de profits
 Cours du jour: Ouv.: Ouverture Clôt.: Clôture Moy.: Moyen
 Type Amort: Type d'Amortissement IF: In Fine AC: Amortissement Constant AD: Amortissement Dégressif ACD: Amortissement Constant Différé
 Période: Périodicité de paiement des coupons A: Annuelle S: Semestrielle T: Trimestrielle
 Eché.: Échéance de paiement des intérêts
 Mentions: NC: Non Coté Ex-c: Ex-coupon ou Ex-droit SP: Suspendu

INFORMATIONS
OPERATIONS EN COURS

Emetteur	Opération
----------	-----------

AVIS

Entité	N°	Nature	Objet
AMF-UMOA	Décision N° AMF-UMOA/2023/170	Décision AMF-UMOA	Retrait de l'agrément accordé au FCP GARANTY EVOLUTIF en qualité d'organisme de placement collectif en valeurs mobilières sur le Marché Financier Régional de l'UMOA
AMF-UMOA	Décision N° AMF-UMOA/2023/174	Décision AMF-UMOA	Autorisation de la SOCIETE DE GESTION ET D'INTERMEDIATION SIRIUS CAPITAL pour l'exercice de l'activité de bourse en ligne
AMF-UMOA	Décision N° AMF-UMOA/2023/175	Décision AMF-UMOA	Autorisation de la SOCIETE DE GESTION ET D'INTERMEDIATION MATHA SECURITIES pour l'exercice de l'activité de bourse en ligne
AMF-UMOA	Décision N° AMF-UMOA/2023/176	Décision AMF-UMOA	Renouvellement de l'agrément du Cabinet Mazars Côte d'Ivoire en qualité de Listing Sponsor sur le marché financier régional de l'UMOA

COMMUNIQUES

Emetteur	N°	Nature	Objet
VIVO ENERGY CI	20230504	Etats financiers	Etats financiers Exercice 2022 et rapport d'activité au 1er trimestre 2023 - VIVO ENERGY CI

QUANTITES RESIDUELLES
MARCHE DES ACTIONS

Symbole	Titre	Quantité résiduelle à l'achat	Cours Achat / Vente			Quantité résiduelle à la vente	Cours de Référence
ABJC	SERVAIR ABIDJAN CI	46	1,185	/	1,190	321	1 190
BICC	BICI CI	13	5,740	/	6,190	27	6 190
BNBC	BERNABE CI	10	1,875	/	1,900	388	1 875
BOAB	BANK OF AFRICA BN	20	6,170	/	6,200	1 907	6 200
BOABF	BANK OF AFRICA BF	62	5,195	/	5,600	680	5 600
BOAC	BANK OF AFRICA CI	31	4,790	/	4,800	1 114	4 800
BOAM	BANK OF AFRICA ML	224	1,230	/	1,250	830	1 250
BOAN	BANK OF AFRICA NG	4	5,995	/	6,000	281	6 000
BOAS	BANK OF AFRICA SENEGAL	835	2,495	/	2,500	9 793	2 495
CABC	SICABLE CI	50	1,000	/	1,055	920	1 065
CBIBF	CORIS BANK INTERNATIONAL	5	7,750	/	8,000	2 513	8 000
CFAC	CFAO MOTORS CI	20	700	/	730	474	730
CIEC	CIE CI	18	2,000	/	2,040	601	2 040
ECOC	ECOBANK COTE D'IVOIRE	17	5,500	/	5,545	112	5 545
ETIT	ECOBANK TRANS. INCORP. TG	73 423	17	/	18	3 011 248	18
FTSC	FILTISAC CI	78	1,105	/	1,170	594	1 170
NEIC	NEI-CEDA CI	3	650	/	665	315	665
NSBC	NSIA BANQUE COTE D'IVOIRE	14	4,810	/	5,005	40	5 000
NTLC	NESTLE CI	7	7,530	/	7,700	1	7 935
ONTBF	ONATEL BF	1	2,750	/	2,785	350	2 785
ORAC	ORANGE COTE D'IVOIRE	735	9,355	/	9,475	65	9 475
ORGT	ORAGROUP TOGO	235	2,105	/	2,395	177	2 395
PALC	PALM CI	14	9,850	/	9,900	528	9 900
PRSC	TRACTAFRIC MOTORS CI	143	2,800	/	2,880	151	2 880
SAFC	SAFCA CI			/	935	2 061	935
SCRC	SUCRIVOIRE	10	680	/	685	135	685
SDCC	SODE CI	33	5,100	/	5,150	3 490	5 150
SDSC	BOLLORE	9	1,395	/	1,400	1 362	1 400
SEMC	CROWN SIEM CI			/	645	83	645
SGBC	SOCIETE GENERALE COTE D'IVOIRE	113	13,900	/	13,995	115	13 900
SHEC	VIVO ENERGY CI	227	670	/	690	849	670
SIBC	SOCIETE IVOIRIENNE DE BANQUE	3	4,885	/	4,890	232	4 885
SICC	SICOR CI			/	6,335	1 043	6 365
SIVC	AIR LIQUIDE CI	200	595	/	600	822	600
SLBC	SOLIBRA CI	2	Marché	/			75 000
SMBC	SMB CI	50	7,850	/	7,900	2 313	7 900
SNTS	SONATEL SN	34	15,995	/	16,000	2 533	15 995
SOGC	SOGB CI	4	5,385	/	5,390	539	5 390
SPHC	SAPH CI	100	4,350	/	4,590	1 200	4 590
STAC	SETAO CI	22	960	/	1,000	745	960
STBC	SITAB CI	2	6,495	/	6,500	652	6 500
SVOC	MOVIS CI			/			2 395
TTLC	TOTAL CI	185	2,015	/	2,020	87	2 020
TTLS	TOTAL SN	1 682	2,600	/	2,630	1 006	2 600
UNLC	UNILEVER CI			/	Marché	5	6 790
UNXC	UNIWAX CI			/	600	1 576	600

QUANTITES RESIDUELLES

MARCHE DES DROITS

Symbole	Titre	Quantité résiduelle à l'achat	Cours Achat / Vente	Quantité résiduelle à la vente	Cours de Référence
---------	-------	-------------------------------	---------------------	--------------------------------	--------------------

QUANTITES RESIDUELLES
MARCHE DES OBLIGATIONS

Symbole	Titre	Quantité résiduelle à l'achat	Cours Achat / Vente	Quantité résiduelle à la vente	Cours de Référence
BHSN.01	DIASPORA BONDS BHS 6,25% 2019-		/ 10,000	149	10 000
FNSBC.01	FCTC NSIA BANQUE 7 % 2020-2025		/ 4,444.44	2	4 444
FORBT.01	FCTC ORABANK 7 % 2021-2026	10	8,333.33 / 8,916.67	75 540	8 333
FTMC.01	FCTC TEYLIM IMMO 7 % 2021-2028		/ 9,362.50	29 870	8 750
ORGT.02	ORAGROUP SA 7,15% 2021-2028		/ 10,500	5 000	10 000
PADS.03	PAD 6,60% 2020-2027	95	9,000 /		9 000
SNLC.01	SENELEC 6,50% 2018-2025		/		4 000
SNTS.02	SONATEL 6,50% 2020-2027		/		9 000
EOM.01	ETAT DU MALI 6.20% 2016-2023		/		1 665
EOM.010	ETAT DU MALI 6,20 % 2022-2029		/		10 000
EOM.02	Etat du Mali 6.50% 2017-2024		/		2 000
EOM.03	ETAT DU MALI 6,50 % 2018-2025		/		6 000
EOM.04	ETAT DU MALI 6,50% 2019-2027		/		10 000
EOM.05	ETAT DU MALI 6,50% 2020-2028		/		10 000
TPTG.02	TPTG 6% 2022-2037		/ 10,000	10	10 000
TPNE.01	TRESOR PUBLIC DU NIGER 6,50% 2019-2026		/ 10,000	2 000	10 000
TPNE.02	TRESOR PUBLIC DU NIGER 6,50% 2019 - 2026		/		10 000
TPNE.03	TRESOR PUBLIC DU NIGER 6,5% 2020-2027		/		10 013
TPNE.04	TRESOR PUBLIC DU NIGER 6,30% 2021-2031		/ 10,000	350	10 500
TPNE.05	TPNE 6,15 % 2022-2034		/ 10,550	9 999	10 550
TPNE.06	TRESOR PUBLIC DU NIGER 6,15% 2022 - 2034		/		10 000
TPCI.073	TPCI 5,75% 2022-2032		/ 10,000	100	10 000
TPCI.074	TPCI 5,85% 2022-2042		/ 10,000	500	10 000
TPCI.075	TPCI 5,65% 2022-2029		/		10 000
TPCI.076	TPCI 5,75% 2022-2032		/		10 000
TPCI.077	TPCI (TAUX DE BASE + SPREAD) % 2022-2029		/		10 000
TPCI.078	TPCI 5,65% 2022-2029		/		10 000
TPCI.067	TPCI 5,90 % 2021-2036		/ 10,000	700	10 400
TPCI.068	TPCI 5,90 % 2022-2037		/		10 000
TPCI.069	TPCI 5,75 % 2022-2037		/ 10,000	1 160	10 000
TPCI.070	TPCI 5,75 % 2022-2037		/ 10,100	996	10 100
TPCI.071	TPCI 5,65% 2022-2032		/ 10,150	9 997	10 150
TPCI.072	TPCI 5,65% 2022-2029		/		10 000
TPCI.061	TPCI 5,90% 2021-2031		/		10 050
TPCI.062	TPCI 5,80 % 2021 -2028		/		10 800
TPCI.063	TPCI 5,90% 2021 -2031		/		10 000
TPCI.064	TPCI 5,80 % 2021 - 2028		/		10 180
TPCI.065	TPCI 5,90% 2021-2031		/		10 700
TPCI.066	TPCI 5,90% 2021-2031		/ 9,950	2 907	9 950
TPCI.055	TPCI 5,80% 2020 -2027		/		10 500
TPCI.056	TPCI 5,90% 2020- 2030		/		10 800
TPCI.057	TPCI 5,80% 2020-2027		/		10 000
TPCI.058	TPCI 5,80% 2021-2028		/		10 100
TPCI.059	TPCI 5,90% 2021-2031		/		10 350
TPCI.060	TPCI 5,80% 2021-2028		/		10 050
TPCI.049	TPCI 5,90% 2020- 2030		/		10 085
TPCI.050	TPCI 5,90% 2020-2030		/		10 000
TPCI.051	TPCI 5,80% 2020-2027		/		10 000
TPCI.052	TPCI 5,90 % 2020-2030		/		10 300
TPCI.053	TPCI 5,80% 2020-2027		/		10 600

TPCI.054	TPCI 5,90% 2020-2030			/			10 000
TPCI.043	TPCI 5,90% 2020 - 2030			/			10 000
TPCI.044	TPCI 5,80% 2020 - 2027			/			10 095
TPCI.045	TPCI 5,80% 2020 -2027			/			10 000
TPCI.046	TPCI 5,90% 2020 - 2030			/			10 200
TPCI.047	TPCI 5,80% 2020 - 2027			/			10 250
TPCI.048	TPCI 5,80% 2020- 2027			/			9 900
TPCI.037	TPCI 5,80% 2019-2026			/			7 760
TPCI.038	TPCI 5,75% 2019-2026			/			8 080
TPCI.039	TPCI 5,75% 2019 - 2026			/			8 560
TPCI.040	TPCI 5,75% 2019-2026			/	8,000	3 350	8 160
TPCI.041	TPCI 5,80% 2020-2027			/			10 750
TPCI.042	TPCI 5,90% 2020-2030			/	10,000	406	10 200
TPCI.031	TPCI 5,75% 2019 - 2026			/			10 230
TPCI.032	TPCI 2,23% 2019-2026			/			10 000
TPCI.033	TPCI 5.75% 2019-2026			/			6 480
TPCI.034	TPCI 6% 2019-2029			/	7,500	95	7 500
TPCI.035	TPCI 5,75% 2019 -2026			/			10 250
TPCI.036	TPCI 5,75% 2019- 2026			/			10 035
TPCI.025	TPCI 5,95% 2017-2024 A			/			9 975
TPCI.026	TPCI 5,95% 2017-2024 B			/	10,000	1 220	9 975
TPCI.027	TPCI 6% 2017-2025			/			10 250
TPCI.028	TPCI 6% 2018 - 2026			/			10 100
TPCI.029	TPCI 6% 2018-2026			/	10,000	19	9 800
TPCI.030	TPCI 5,95% 2018-2025			/			5 985
TPCI.017	TPCI 3% 2014-2024			/			10 000
TPCI.019	TPCI 5.99% 2015-2025			/	10,000	995	10 350
TPCI.021	TPCI 6% 2016-2028			/			10 000
TPCI.022	TPCI 5.90% 2016 - 2026			/			9 800
TPCI.023	TPCI 5.90% 2016-2026			/	10,000	55	10 215
TPCI.024	TPCI 6.25% 2017-2029			/			10 000
TPBF.08	TPBF 6,50% 2019-2027			/			10 000
TPBF.09	TPBF 6,50% 2019 - 2027			/			10 000
TPBJ.03	TPBJ 6,50% 2020-2028	2	10,000	/			10 000
TPBJ.04	TPBJ 5,50 % 2022-2037			/			10 000
TPBJ.05	TPBJ 5,85 % 2022-2042			/			9 999
TPBJ.06	TPBJ 5,75% 2022-2037			/			10 000
TPBF.015	ETAT DU BURKINA 6,30 % 2022-2			/			10 000
TPBF.016	ETAT DU BURKINA 6% 2023-2028			/			10 000
TPBF.04	TPBF 6.50% 2017-2027			/			10 000
TPBF.05	TPBF 6,50% 2017-2024			/			10 000
TPBF.06	TPBF 6.50% 2018-2025			/	10,000	104	10 800
TPBF.07	TPBF 6,50% 2018- 2025			/			9 990
EOS.08	ETAT DU SENEGAL 5,95% 2022-2034			/			10 000
TPBF.010	TPBF 6,50% 2020 - 2028			/	8,666.67	90	8 667
TPBF.011	TPBF 6,50 % 2020-2028	190	9,167	/			9 167
TPBF.012	TPBF 6.50% 2021-2031			/	10,000	930	10 000
TPBF.013	TPBF 6,50 % 2021 - 2031			/	10,200	490	10 000
TPBF.014	TPBF 6,30% 2022-2034			/	10,000	500	10 500
EOM.06	ETAT DU MALI 6,50% 2020-2027			/	10,000	195	9 990
EOM.07	ETAT DU MALI 6.50% 2021-2031			/	9,999	4	9 999
EOM.08	ETAT DU MALI 6,20 % 2022-2032			/			10 250
EOM.09	ETAT DU MALI 6,30% 2022-2032			/	9,900	258	10 000
EOS.05	ETAT SENEGAL 6.50% 2013-2023			/			10 195
EOS.07	ETAT SENEGAL 6.30% 2015-2025	5	10,000	/			10 500

BIDC.04	BIDC-EBID 6.10% 2017-2027		/			6 250
BIDC.05	BIDC-EBID 6,40% 2019-2026		/			10 500
BIDC.06	BIDC-EBID 6,50 % 2021-2028		/	10,000	13	10 000
BIDC.07	BIDC-EBID 5,90% 2022-2029		/	10,000	65	10 300
CRRH.010	CRRH-UEMOA 6,10% 2022-2037		/			10 000
CRRH.02	CRRH-UEMOA 6.10% 2012-2024		/			10 000
CRRH.09	CRRH-UEMOA 6.05% 2018-2033		/			7 333
CRRH.03	CRRH-UEMOA 6% 2013-2023		/			10 000
CRRH.04	CRRH-UEMOA 6% 2014-2024		/			10 000
CRRH.05	CRRH-UEMOA 5.85% 2015-2025		/	10,000	570	10 000
CRRH.06	CRRH-UEMOA 5.85% 2016-2026		/			10 230
CRRH.07	CRRH-UEMOA 5.95% 2017-2029		/			5 833
CRRH.08	CRRH-UEMOA 5.95% 2018-2030		/			6 667

SUKUK ET TITRES ASSIMILES

Symbole	Titre	Quantité résiduelle à l'achat	Cours Achat / Vente	Quantité résiduelle à la vente	Cours de Référence
SUKCI.S2	SUKUK CI 5.75% 2016-2023		/		10 800
SUKSN.S2	SUKUK SN 6% 2016-2026		/		10 750
SUKTG.S1	SUKUK TG 6.5% 2016-2026		/		10 000

CALENDRIER DES ASSEMBLEES GENERALES
ANNEE : 2023

Société	Nature	Date	Heure	Lieu
BERNABE CI	Ordinaire	08/06/2023	10:00:00	Salle de conférence GEWELS de la Maison du Patronat Ivoirien (CGECI) au Plateau
ECOBANK TG	Mixte	17/05/2023	10:30:00	Salle de Conférence du Centre Panafricain Ecobank, 2365, Boulevard du Mono, Lomé, Togo
SIB	Ordinaire	12/05/2023	10:00:00	CRRAE - UEMOA (Abidjan-Plateau - Angle Boulevard Botreau Roussel - Rue privée CRRAE-UMOA)
NESTLE CI	Ordinaire	12/05/2023	10:00:00	Espace CRISTAL 8, rue du Chevalier de Clieu Zone 4 C « Salle DIAMANT » ABIDJAN
ONATEL BF	Ordinaire	09/05/2023	10:30:00	ROYAL BEACH HÔTEL, OUAGADOUGOU-BURKINA FASO
ECOBANK CI	Ordinaire	26/04/2023	10:00:00	Hôtel Radisson Blu, sis à Abidjan Port-Bouët, route de l'Aéroport International Félix Houphouët Boigny
BOLLORE TRANSPORT & LOGISTICS	Extraordinaire	20/04/2023	10:00:00	Salle Kodjo EBOUCLE du palais de la culture sis à Treichville, Avenue Christiani à Abidjan
SONATEL	Ordinaire	18/04/2023	10:00:00	PAR VISIOCONFERENCE dans ses locaux situés au Technopole à Dakar
CORIS BANK INTERNATIONAL	Ordinaire	17/04/2023	09:00:00	Sopatel Hôtel Silmandé SA
BANK OF AFRICA BN	Ordinaire	14/04/2023	10:00:00	Hôtel GOLDEN TULIP à Cotonou
SGB CI	Ordinaire	13/04/2023	09:00:00	Espace Latrille Events, sis à Abidjan Commune de Cocody, aux Deux-plateaux Boulevard Latrille
ORANGE CI	Ordinaire	13/04/2023	10:00:00	Au siège de la société, sis à Abidjan, Cocody Riviera Golf, Boulevard de France, Immeuble Orange Village
ORAGROUP	Extraordinaire	31/03/2023	09:00:00	Hôtel 2 FEVRIER de Lomé
BANK OF AFRICA SN	Ordinaire	31/03/2023	09:30:00	Immeuble Elan II au 2ème étage, Almadies, zone 12, route de Ngor à Dakar
SICABLE	Ordinaire	30/03/2023	10:00:00	Hôtel TIAMA , à Abidjan
BANK OF AFRICA ML	Ordinaire	30/03/2023	09:30:00	Siège de la banque à l'immeuble BANK OF AFRICA, Avenue du Mali, Quartier ACI 2000
BANK OF AFRICA NG	Ordinaire	30/03/2023	10:00:00	Centre de formation de BOA-NIGER sis à BOA siège
BANK OF AFRICA BF	Ordinaire	30/03/2023	10:00:00	Salle LAICO HOTEL OUAGA 2000
BANK OF AFRICA CI	Ordinaire	29/03/2023	10:00:00	Salle FROMAGER de l'hôtel IVOTEL du Plateau 10ème étage

L'actualité de la BRVM sur nos plateformes digitales

Infos BRVM

Pour recevoir les informations boursières par SMS, souscrivez :



Côte d'Ivoire : *430#
Bénin : *430*15#



Côte d'Ivoire : #139#
Burkina Faso : *310#



Côte d'Ivoire : *431#
Niger : *512*9#
Togo : *310#

Site web

www.brvm.org



Application Mobile

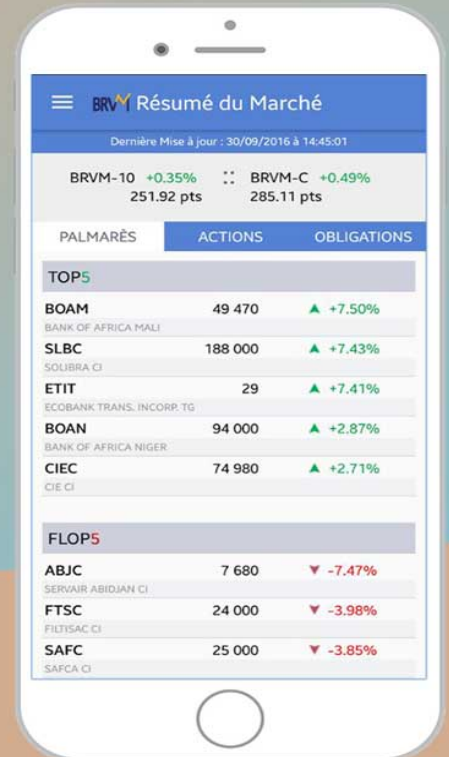

Nous suivre sur :





AMF-UMOA

AUTORITÉ DES MARCHÉS FINANCIERS DE
L'UNION MONÉTAIRE OUEST AFRICAINE

DECISION N° AMF-UMOA / 2023 / 170

**PORTANT RETRAIT DE L'AGREMENT ACCORDE AU FCP GARANTY EVOLUTIF
EN QUALITE D'ORGANISME DE PLACEMENT COLLECTIF EN VALEURS
MOBILIERES SUR LE MARCHÉ FINANCIER REGIONAL DE L'UMOA**

L'Autorité des Marchés Financiers de l'Union Monétaire Ouest Africaine,

- Vu** le Traité révisé de l'Union Monétaire Ouest Africaine (UMOA) du 12 juillet 2019, entré en vigueur le 1^{er} octobre 2022, modifiant la dénomination du Conseil Régional de l'Épargne Publique et des Marchés Financiers (CREPMF) en Autorité des Marchés Financiers de l'UMOA (AMF-UMOA) ;
- Vu** l'Annexe à la Convention du 03 juillet 1996 portant composition, organisation, fonctionnement et attributions du Conseil Régional de l'Épargne Publique et des Marchés Financiers ;
- Vu** le Règlement Général du 28 novembre 1997 relatif à l'Organisation, au Fonctionnement et au Contrôle du Marché Financier Régional de l'UMOA ;
- Vu** la Décision n° CM/08/09/2021 du 23 septembre 2021 portant modification des articles 72, 82 et 83 du Règlement Général relatif à l'Organisation, au Fonctionnement et au Contrôle du marché financier régional de l'UMOA ;
- Vu** la Décision n° 004 du 29/04/2021/CM/UMOA du Conseil des Ministres de l'UMOA portant nomination du Président du Conseil Régional de l'Épargne Publique et des Marchés Financiers ;
- Vu** la Décision n° CREPMF/PCR/2018/01 du 13 juin 2018 portant modification de la décision R-77/P-CREPMF/39-2002 portant délégation de pouvoirs du Conseil Régional au Comité Exécutif et au Président du Conseil ;
- Vu** l'Instruction n°32/2005 du 14 septembre 2005, relative à la procédure de retrait d'agrément des intervenants commerciaux agréés par le Conseil Régional de l'Épargne publique et des Marchés Financiers de l'UMOA ;
- Vu** l'Instruction n°66/CREPMF/2021 du 16 décembre 2021 relative aux Organismes de Placement Collectif et à leurs Sociétés de Gestion sur le marché financier régional de l'UMOA ;

- Vu** la Décision n°2014-50 du 22 septembre 2014 portant agrément du FCP GARANTY EVOLUTIF en qualité d'Organisme de Placement Collectif en Valeurs Mobilières sur le marché financier régional de l'UMOA ;
- Vu** la demande de retrait d'agrément du FCP GARANTY EVOLUTIF présentée par la SGO BOA Capital Asset Management, en date du 7 mars 2023 ;
- Vu** les délibérations de l'AMF-UMOA lors de la 80^{ème} réunion du Comité Exécutif, tenue le 27 avril 2023, en mode hybride ;

DECIDE

Article 1er

L'agrément n° FCP/2013-07 du 22 septembre 2014, accordé au FCP GARANTY EVOLUTIF en qualité d'Organisme de Placement Collectif en Valeurs Mobilières (OPCVM) sur le marché financier régional de l'UMOA, est retiré au motif de la liquidation du FCP, en raison de l'arrivée à terme de sa garantie.

Article 2

Cette Décision, qui prend effet à compter de la date de sa signature, abroge la Décision N°2014-50 du 22 septembre 2014, portant agrément du FCP GARANTY EVOLUTIF en qualité d'Organisme de Placement Collectif en Valeurs Mobilières.

Article 3

La présente Décision fera l'objet de publication au Bulletin Officiel de la Cote et partout où besoin sera.

Article 4

La présente Décision prend effet à compter de sa date de signature.

Fait à Abidjan, le 27 AVR 2023

Pour l'Autorité des Marchés
Financiers de l'UMOA,
Le Président

Badanam PATOKI

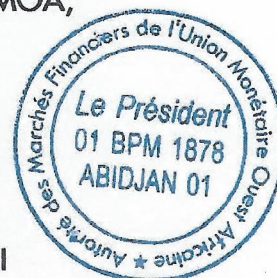



AMF-UMOA

AUTORITÉ DES MARCHÉS FINANCIERS DE
L'UNION MONÉTAIRE OUEST AFRICAINE

DECISION N° AMF-UMOA / 2023 174-

**PORTANT MAINTIEN DE L'AUTORISATION DE LA SOCIÉTÉ DE GESTION ET
D'INTERMÉDIATION SIRIUS CAPITAL POUR L'EXERCICE DE L'ACTIVITÉ DE
BOURSE EN LIGNE**

L'Autorité des Marchés Financiers de l'Union Monétaire Ouest Africaine,

- Vu** le Traité révisé de l'Union Monétaire Ouest Africaine (UMOA) du 12 juillet 2019, entré en vigueur le 1^{er} octobre 2022, modifiant la dénomination du Conseil Régional de l'Épargne Publique et des Marchés Financiers (CREPMF) en Autorité des Marchés Financiers de l'UMOA (AMF-UMOA) ;
- Vu** l'Annexe à la Convention du 03 juillet 1996 portant composition, organisation, fonctionnement et attributions du Conseil Régional de l'Épargne Publique et des Marchés Financiers ;
- Vu** le Règlement Général du 28 novembre 1997 relatif à l'Organisation, au Fonctionnement et au Contrôle du Marché Financier Régional de l'UMOA ;
- Vu** la Décision n° 004 du 29/04/2021/CM/UMOA du Conseil des Ministres de l'UMOA portant nomination du Président du Conseil Régional de l'Épargne Publique et des Marchés Financiers ;
- Vu** la Décision n° CREPMF/PCR/2018/01 du 13 juin 2018 portant modification de la Décision n° 77/P-CREPMF/39-2002 portant délégation de pouvoirs du Conseil Régional au Comité Exécutif et au Président du Conseil Régional ;
- Vu** la Décision du 15 janvier 2017, portant agrément de la société SIRIUS CAPITAL en qualité de Société de Gestion et d'Intermédiation (SGI) sur le marché financier régional de l'UMOA, sous le numéro SGI/2017-01 ;
- Vu** la demande d'autorisation d'exercice de l'activité de bourse en ligne de la SGI SIRIUS CAPITAL en date du 05 avril 2023 ;
- Vu** la décision n° CREPMF/2022/098 en date du 29 juin 2022 portant autorisation de la SGI SIRIUS CAPITAL pour l'exercice de l'activité de bourse en ligne ;
- Vu** les délibérations du Comité Exécutif en sa 80^{ème} session tenue le 27 avril 2023 ;

DECIDE

Article 1

L'autorisation octroyée à la Société de Gestion et d'Intermédiation SIRIUS CAPITAL pour l'exercice de l'activité de bourse en ligne sur le marché financier régional de l'UMOA est maintenue.

Article 2

L'agrément de la Société de Gestion et d'Intermédiation SIRIUS CAPITAL est maintenu sous le numéro SGI/2017-01.

Article 3

La Société de Gestion et d'Intermédiation doit, dans le cadre de ses activités de bourse en ligne, se conformer strictement à la réglementation en vigueur sur le marché financier régional de l'UMOA.

Article 4

Toute modification portant sur les éléments caractéristiques qui figurent dans le dossier de demande d'autorisation de la société SIRIUS CAPITAL doit être soumise à l'approbation préalable de l'Autorité des Marchés Financiers de l'AMF-UMOA.

Article 5

La présente décision, qui prend effet à compter de sa date de signature, sera publiée au Bulletin Officiel de la Cote (BOC) de la Bourse Régionale des Valeurs Mobilières (BRVM).

Fait à Abidjan, le 28 AVR 2023

Pour l'Autorité des Marchés
Financiers de l'UMOA
Le Président



Badanam PATOKI

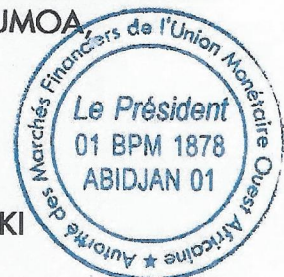



AMF-UMOA

AUTORITÉ DES MARCHÉS FINANCIERS DE
L'UNION MONÉTAIRE OUEST AFRICAINE

DECISION N° AMF-UMOA / 2023/ 175

**PORTANT AUTORISATION DE LA SOCIETE DE GESTION ET
D'INTERMEDIATION MATHA SECURITIES POUR L'EXERCICE DE L'ACTIVITE
DE BOURSE EN LIGNE**

L'Autorité des Marchés Financiers de l'Union Monétaire Ouest Africaine,

- Vu** le Traité révisé de l'Union Monétaire Ouest Africaine (UMOA) du 12 juillet 2019, entré en vigueur le 1^{er} octobre 2022, modifiant la dénomination du Conseil Régional de l'Épargne Publique et des Marchés Financiers (CREPMF) en Autorité des Marchés Financiers de l'UMOA (AMF-UMOA) ;
- Vu** l'Annexe à la Convention du 03 juillet 1996 portant composition, organisation, fonctionnement et attributions du Conseil Régional de l'Épargne Publique et des Marchés Financiers ;
- Vu** le Règlement Général du 28 novembre 1997 relatif à l'Organisation, au Fonctionnement et au Contrôle du Marché Financier Régional de l'UMOA ;
- Vu** la Décision n° 004 du 29/04/2021/CM/UMOA du Conseil des Ministres de l'UMOA portant nomination du Président du Conseil Régional de l'Épargne Publique et des Marchés Financiers ;
- Vu** la Décision n° CREPMF/PCR/2018/01 du 13 juin 2018 portant modification de la Décision n° 77/P-CREPMF/39-2002 portant délégation de pouvoirs du Conseil Régional au Comité Exécutif et au Président du Conseil Régional ;
- Vu** la Décision du 27 août 2021, portant agrément de la société MATHA SECURITIES en qualité de Société de Gestion et d'Intermédiation (SGI) sur le marché financier régional de l'UMOA, sous le numéro SGI/2021-02 ;
- Vu** la demande d'autorisation d'exercice de l'activité de bourse en ligne de la SGI MATHA SECURITIES en date du 05 avril 2023 ;
- Vu** les délibérations du Comité Exécutif en sa 80^{ème} session tenue le 27 avril 2023 ;

DECIDE

Article 1

La Société de Gestion et d'Intermédiation MATHA SECURITIES est autorisée à exercer l'activité de bourse en ligne sur le marché financier régional de l'UMOA.

Article 2

L'agrément de la Société de Gestion et d'Intermédiation MATHA SECURITIES est maintenu sous le numéro SGI/2021-02.

Article 3

La Société de Gestion et d'Intermédiation doit, dans le cadre de ses activités de bourse en ligne, se conformer strictement à la réglementation en vigueur sur le marché financier régional de l'UMOA.

Article 4

Toute modification portant sur les éléments caractéristiques qui figurent dans le dossier de demande d'autorisation de la société MATHA SECURITIES doit être soumise à l'approbation préalable de l'Autorité des Marchés Financiers de l'UMOA.

Article 5

La présente décision, qui prend effet à compter de sa date de signature, sera publiée au Bulletin Officiel de la Cote (BOC) de la Bourse Régionale des Valeurs Mobilières (BRVM).

Fait à Abidjan, le 28 AVR 2023

Pour l'Autorité des Marchés
Financiers de l'UMOA
Le Président



Badanam PATOKI





AMF-UMOA

AUTORITÉ DES MARCHÉS FINANCIERS DE
L'UNION MONÉTAIRE OUEST AFRICAINE

DECISION N° AMF-UMOA / 2023 ¹⁷⁶⁻

**PORTANT RENOUELEMENT DE L'AGREMENT DU CABINET MAZARS CÔTE
D'IVOIRE EN QUALITE DE LISTING SPONSOR SUR LE MARCHÉ FINANCIER
REGIONAL DE L'UMOA**

L'Autorité des Marchés Financiers de l'Union Monétaire Ouest Africaine,

- Vu* le Traité révisé de l'Union Monétaire Ouest Africaine (UMOA) du 12 juillet 2019, entré en vigueur le 1^{er} octobre 2022, modifiant la dénomination du Conseil Régional de l'Épargne Publique et des Marchés Financiers (CREPMF) en Autorité des Marchés Financiers de l'UMOA (AMF-UMOA) ;
- Vu* l'Annexe à la Convention du 03 juillet 1996 portant composition, organisation, fonctionnement et attributions du Conseil Régional de l'Épargne Publique et des Marchés Financiers ;
- Vu* le Règlement Général du 28 novembre 1997 relatif à l'Organisation, au Fonctionnement et au Contrôle du Marché Financier Régional de l'UMOA ;
- Vu* la Décision n° 004 du 29/04/2021/CM/UMOA du Conseil des Ministres de l'UMOA portant nomination du Président du Conseil Régional de l'Épargne Publique et des Marchés Financiers ;
- Vu* la Décision n° CREPMF/PCR/2018/01 du 13 juin 2018 portant modification de la Décision n° 77/P-CREPMF/39-2002 portant délégation de pouvoirs du Conseil Régional au Comité Exécutif et au Président du Conseil Régional ;
- Vu* l'Instruction N°55/2018 relative aux conditions d'agrément et d'exercice de l'activité de Listing Sponsor sur le marché financier régional de l'UMOA ;
- Vu* la Décision CREMPF/2020/066 portant agrément du Cabinet Mazars Côte d'Ivoire en qualité de Listing Sponsor sur le marché financier régional de l'UMOA ;
- Vu* la demande de renouvellement de l'agrément du Cabinet Mazars Côte d'Ivoire, en date du 15 février 2023, en qualité de Listing Sponsor sur le marché financier régional de l'UMOA ;
- Vu* Les délibérations du Comité Exécutif de l'AMF-UMOA lors de sa 80^{ème} réunion tenue le 27 avril 2023 ;

DECIDE

Article 1^{er}

L'agrément du Cabinet Mazars Côte d'Ivoire, Société Anonyme avec Conseil d'Administration au capital de 50 millions de FCFA, dont le siège social est situé à Abidjan Plateau, 2 Boulevard Roume, Immeuble Longchamp, 01 BP 3989 Abidjan 01, immatriculée au RCCM sous le numéro CI-ABJ-1976-B-18354, en qualité de Listing Sponsor sur le marché financier régional de l'UMOA, est renouvelé pour une durée de trois (3) ans à compter de la date de signature de la présente Décision.

Article 2

Le renouvellement de l'agrément du Cabinet Mazars Côte d'Ivoire, en qualité de Listing Sponsor, est enregistré sous le numéro LS/2020-01 /R-01/2023.

Article 3

Toute modification portant sur les éléments caractéristiques qui figurent dans le dossier initial de la demande d'agrément du Cabinet Mazars Côte d'Ivoire doit être soumise à l'approbation préalable de l'AMF-UMOA.

Article 4

Le Cabinet Mazars Côte d'Ivoire doit, dans le cadre de ses activités de Listing Sponsor, se conformer strictement à la réglementation en vigueur sur le marché financier régional de l'UMOA.

Article 5

La présente décision de renouvellement de l'agrément, qui prend effet à compter de sa date de signature, sera publiée au Bulletin Officiel de la Cote (BOC) de la Bourse Régionale des Valeurs Mobilières (BRVM).

Fait à Abidjan, le 28 AVR 2023

Pour l'Autorité des Marchés
Financiers de l'UMOA,

Le Président

Badanam PATOKI



VIVO ENERGY COTE D'IVOIRE

Société Anonyme avec Conseil d'Administration
 Au capital de 3.150.000.000 F CFA
 Zone Industrielle de Vridi
 15 B.P. 378 ABIDJAN 15 - RCCM: CI-ABJ-1962-B-2623

ETATS FINANCIERS PROVISOIRES NON AUDITES AU 31 DECEMBRE 2022 (En FCFA)

Chers administrateurs et chers partenaires,

Comme vous le savez, notre société est astreinte à des obligations de publications financières régulières à l'égard des instances boursières locales que sont la BRVM et le AMF-UMOA.

Ainsi, nous devons rendre disponibles :

1. Les comptes sociaux 2022 non audités. Le commissariat aux comptes 2022 est en cours et les comptes audités seront envoyés après le CA (début Juin) et AGO (dernière semaine de Juin 2023)
2. Les réalisations du premier trimestre 2023

Il nous apparaît indiqué de vous donner la primeur de ces informations avant leurs publications, par les instances boursières, par les différents canaux habituels.

I- Les comptes 2022 provisoires non audités

Ceux-ci reflètent les données qui vous ont été présentées lors du dernier Conseil d'Administration tenu en Janvier 2023 et qui font ressortir un bénéfice net de FCFA 3 753 millions.

1 - CHIFFRE D'AFFAIRES ANNUEL

	Exercices		Variation	
	Exercice 2022	Exercice 2021	En FCFA	En %
Chiffre d'Affaires	488,901,792,280	366,643,579,663	122,258,212,617	33.3%

2 - BILAN

	ACTIF		PASSIF		
	Exercice 2022	Exercice 2021	Exercice 2022	Exercice 2021	
Charges immobilisées	0	0	Capital social	3,150,000,000	3,150,000,000
Immobilisations incorporelles	5,247,604,946	5,273,300,388	Primes & réserves	9,432,000,000	9,432,000,000
Immobilisations corporelles	42,429,083,821	40,400,780,369	Report à Nouveau	6,272,626,833	5,943,004,172
Immobilisations financières	12,018,150,503	11,777,656,427	Autres capitaux propres	500,376,822	500,376,822
Stocks	9,384,581,531	7,359,868,670	Résultat de l'exercice	3,752,557,108	2,359,622,661
Créances & emplois assimilés	41,817,349,358	31,838,346,813	Dettes financières et ressources assimilées	12,977,545,564	13,516,437,207
Trésorerie Actif	8,202,217,416	4,612,782,461	Passif Circulant	77,648,095,746	48,939,413,906
Ecart de Conversion Actif	91,970,357	0	Trésorerie Passif	5,447,359,704	17,412,670,687
			Ecart de Conversion Passif	10,396,155	9,209,673
TOTAL ACTIF	119,190,957,932	101,262,735,128	TOTAL PASSIF	119,190,957,932	101,262,735,128

3 - COMPTE DE RESULTAT					
CHARGES			PRODUITS		
	Exercice 2022	Exercice 2021		Exercice 2022	Exercice 2021
Achats de marchandises	438,686,127,316	319,056,396,777	Ventes de marchandises	484,240,270,111	361,681,554,834
Variation de stocks	3,141,169,154	-1,396,724,341	Travaux, services vendus	3,792,121,187	4,042,281,175
Autres achats	2,441,573,964	1,896,321,021	Produits accessoires	869,400,982	919,743,654
Transports	13,983,732,635	13,967,291,869	Subvention d'exploitation	11,283,434,289	5,805,617,419
Services extérieurs	21,736,627,732	18,725,088,547	Autres produits	16,965,155	166,388,499
Impôts et taxes	2,741,479,327	3,006,306,808	Transfert de charges	74,287,950	69,666,605
Autres charges	578,456,218	2,934,987,623			
TOTAL	483,309,166,346	358,189,668,304	TOTAL	500,276,479,674	372,685,252,186
VALEUR AJOUTEE				16,967,313,328	14,495,583,882
Charges de personnel	6,576,609,459	6,250,622,075			
EXCEDENT BRUT D'EXPLOITATION				10,390,703,869	8,244,961,807
Dotation aux amortissements & provisions	4,529,365,841	4,806,214,071	Reprises de provisions	0	830,154,176
TOTAL	4,529,365,841	4,806,214,071	TOTAL	0	830,154,176
RESULTAT D'EXPLOITATION				5,861,338,029	4,268,901,912
Charges financières	1,379,159,050	1,565,262,447	Produits financiers	745,109,881	568,380,668
RESULTAT FINANCIER				-634,049,169	-996,881,779
RESULTAT DES ACTIVITES ORDINAIRES				5,227,288,860	3,272,020,133
Charges Hors Activités Ordinaires	0	0	Produits Hors Activités Ordinaires	0	0
RESULTAT HORS ACTIVITES ORDINAIRES				0	0
Impot sur le résultat	1,474,731,752	912,397,472			
RESULTAT NET				3,752,557,108	2,359,622,661

4 - TABLEAU FINANCIER DES EMPLOIS & RESSOURCES					
EMPLOIS			RESSOURCES		
	Exercice 2022	Exercice 2021		Exercice 2022	Exercice 2021
Dividendes	2,030,000,000	0	Autofinancement	8,288,379,152	6,670,037,344
Investissements nets	7,235,870,018	6,094,491,305	Désinvestissements nets	644,094,716	1,115,935
Variation BFE	0	0	Variation BFE	16,704,966,434	4,829,133,335
Variation BF HAO	0	460,228,900	Variation BF HAO	0	0
Dettes financières	558,684,874	781,645,443	Dettes financières	-258,139,472	964,821,056
TOTAL DES EMPLOIS A FINANCER				15,554,745,938	5,128,742,022
VARIATION DE LA TRESORERIE				15,554,745,938	5,128,742,022
Trésorerie nette à l'ouverture				-12,799,888,226	-17,928,630,248
Trésorerie nette à la clôture				2,754,857,712	-12,799,888,226

5 - PROJET D'AFFECTION DU RESULTAT					
AFFECTATIONS			ORIGINES		
	Exercice 2022	Exercice 2021		Exercice 2022	Exercice 2021
Report à nouveau (bénéficiaire)	6,315,183,941	6,272,626,833	Report à nouveau (bénéficiaire)	6,272,626,833	5,943,004,172
Reserve légale			Report à nouveau antérieur (pertes)		
Autres réserves (Disponibles)			Résultat net de l'exercice	3,752,557,108	2,359,622,661
Dividendes bruts (*)	3,710,000,000	2,030,000,000	Prélèvement sur les réserves		
TOTAL AFFECTATION	10,025,183,941	8,302,626,833	TOTAL A AFFECTER	10,025,183,941	8,302,626,833

(*) Montant définitif à arrêter à la prochaine assemblée générale

II- Commentaires de la Direction de la société

A. Le bilan

L'augmentation des stocks s'explique par la hausse des prix Ex-SIR combinée à une hausse des volumes de fin de période, en ligne avec les besoins du marché.

Les dettes financières sont en baisse principalement grâce au remboursement intégral de l'emprunt bancaire contracté en 2018.

Variation du Besoin en Fonds de Roulement d'exploitation est positive grâce à une meilleure gestion du passif (ressources) en comparaison à l'actif (emplois).

B. Le compte de résultats

Le chiffre d'affaires

Au 31 décembre 2022, le chiffre d'affaires de la société enregistre une hausse de 33% soit FCFA 488 902 millions contre FCFA 366 644 millions à la même période de l'exercice précédent.

Cette hausse comparativement à 2021 s'explique essentiellement par des effets :

- Volumes, grâce à la consolidation et à la conquête de nouveaux clients réseau, entreprises, aviations, etc.(FCFA 38 milliards) ;
- Prix : la hausse des prix de ventes des produits réglementés (carburants) et des prix de ventes des lubrifiants ont eu un impact positif de FCFA 84 milliards.

Durant l'année 2022, les prix des carburants (super et gasoil) à la pompe ont connu les changements suivants :

	Jan-22	Feb-22	Mar-22	Apr-22	May-22	Jun-22	Jul-22	Aug-22	Sep-22	Oct-22	Nov-22	Dec-22
SUPER SANS PLOMB	615	635	635	695	695	735	735	735	735	775	775	775
GASOIL	616	615	615	615	615	615	615	615	615	655	655	655

Le résultat d'exploitation

Au 31 décembre 2022, le résultat d'exploitation de notre société s'établit à FCFA 5 861 millions contre FCFA 4 269 millions au cours de la même période en 2021, soit une hausse de (37%), grâce aux effets suivants :

- Une amélioration de la marge ;
- Une maîtrise des charges d'exploitation dans leur ensemble.

Le résultat financier

Le résultat financier s'améliore passant d'une perte nette de FCFA -997 millions à une perte nettes de FCFA -634 millions. Cette variation s'explique par des effets combinés de :

- Une baisse des frais financiers grâce à une excellente gestion de la trésorerie ;
- Une économie liée à la fin du remboursement de l'emprunt bancaire contracté en 2018 ;

L'impôt sur le résultat

Le BIC au 31 décembre 2022 connaît une hausse de FCFA 562 millions (+62%) par rapport à 2021 du fait essentiellement de la hausse du résultat avant impôt de 2022 de +60%.

Résultat Après impôt

Comparativement à la même période de l'exercice précédent, le résultat après impôt de notre société au 31 décembre 2022 est en hausse de (59%) pour s'établir à FCFA 3 753 millions contre FCFA 2 360 millions, résultante de la bonne performance de l'année 2022.

C. Tableau de flux de trésorerie

La situation de trésorerie s'est notablement améliorée (+15 555 MFCFA) grâce à un effet combiné de l'accroissement de l'autofinancement et de la variation positive du besoin en fonds de roulement

D. Affectation du résultat

Le montant de FCFA 3 710 000 000 sera à l'Assemblée Générale. Comparés à l'exercice précédent, les dividendes sont en hausse +82.8%.

III- Le rapport d'activité du premier trimestre 2023

Tableau d'activité et de résultats

Indicateurs en FCFA	31 mars 2023	31 mars 2022	Variation (31 mars 2023-31 mars 2022)	
			En valeur	En pourcentage (%)
Volume (milliers de M ³ / TM)	202	180	22	12%
Chiffre d'Affaires	135,553	101,691	33,862	33%
Résultat d'Exploitation	1,869	1,210	659	54%
Résultat Financier	-475	-277	-198	72%
Résultat des Activités Ordinaires	1,394	934	460	49%
Résultat des hors Activités Ordinaires	0	3	-2	-90%
Impôt sur le Résultat	-522	-221	-301	136%
Résultat Net	872	715	157	22%

Commentaires de la Direction de la société

Le chiffre d'affaires

Au 31 mars 2023, le chiffre d'affaires de la société enregistre une hausse de 33% soit 135 553 millions FCFA contre 101 691 millions FCFA à la même période de l'exercice précédent.

Cela se traduit, principalement, par la hausse des volumes réalisés de 12% (+ FCFA 13 milliards), combiné à la hausse des prix moyen à la pompe entre 2022 et 2023 de 597 Fr/L à 714 Fr/L (+ FCFA 21 milliards). On note également une hausse des prix de ventes des lubrifiants.

Le résultat d'exploitation

Au 31 mars 2023, le résultat d'exploitation est en hausse de 54% soit 1 869 millions FCFA contre 1 210 millions FCFA au 31 mars 2022, grâce à un effet combiné de l'augmentation des volumes et à une maîtrise des charges et risques d'exploitation.

Le résultat financier

Le résultat financier baisse de 198 millions FCFA, passant de -277 millions FCFA au 31 mars 2022 à -475 millions au 31 mars 2023. Cette baisse s'explique principalement par l'impact des pertes de change générées lors des transactions avec l'extérieur du fait du renchérissement du dollar.

Résultat Après impôt

Comparativement à la même période de l'exercice précédent, le résultat après impôt au 31 mars 2023 est en hausse (+22%) s'établissant à 872 millions FCFA contre 715 millions FCFA.

IV- Autres informations

Ce rapport d'activités, de l'année fiscale 2022 et du 1er trimestre 2023, est provisoire. Les comptes 2022 et 2023 n'ont pas encore fait l'objet de revue par les commissaires aux comptes.

20 avril 2023

CALENDRIER DE PAIEMENT DES DIVIDENDES

ANNEE : 2023

Titres	Montant du dividende net par action en FCFA	Numéro de l'Avis	Date de publication de l'Avis au BOC	Ex-dividende	Date de paiement du dividende
				T-2	T
BOA COTE D'IVOIRE	540	053-2023 BRVMDG	11/04/2023	26/04/2023	28/04/2023
BOA BURKINA FASO	577	054-2023 BRVMDG	11/04/2023	03/05/2023	05/05/2023
SONATEL SENEGAL	1 500	059-2023 BRVMDG	19/04/2023	15/05/2023	17/05/2023
BOA NIGER	613,80	055-2023 BRVMDG	11/04/2023	23/05/2023	25/05/2023
BOA BENIN	627	064-2023 BRVMDG	20/04/2023	23/05/2023	25/05/2023
BOA SENEGAL	187,5	056-2023 BRVMDG	11/04/2023	30/05/2023	01/06/2023

BULLETIN OFFICIEL

OPCVM: FONDS COMMUNS DE PLACEMENT ET SOCIÉTÉS D'INVESTISSEMENT A CAPITAL VARIABLE



jeudi 4 mai 2023

Sociétés de gestion	Dépositaire	OPCVM	Catégorie	Valeur Liquidative								
				Origine	Précédente		Actuelle		Variation			
					Valeur	Date	Valeur	Date	Origine	Départ		
QUOTIDIENNES												
AFRICABOURSE ASSET MANAGEMENT	AFRICABOURSE SA	FCP AAM CAPITAL SUR	M	5 000	8 080,53	02/05/2023	ND	ND	10/10/2012	-	-	
		FCP AAM EPARGNE CROISSANCE	D	5 000	7 775,69	02/05/2023	ND	ND	19/11/2012	-	-	
		FCP AAM OBLIGATIS	OATC	5 000	8 688,36	02/05/2023	ND	ND	12/09/2012	-	-	
AFRICAM SA	SBIF	FCP AAM EPARGNE ACTION	A	5 000	5 550,94	02/05/2023	ND	ND	16/01/2017	-	-	
		FCP EXPANSIO	D	5 000	9 599,46	01/05/2023	ND	ND	01/01/2013	-	-	
		FCP SECURITAS	OMLT	5 000	7 311,22	01/05/2023	ND	ND	01/01/2013	-	-	
AFRICAIN DE GESTION D'ACTIFS	SGI AGI	FCP VALORIS	A	5 000	8 559,83	01/05/2023	ND	ND	01/01/2013	-	-	
		FCP CAPITAL PLUS	D	1 000	1 274,16	26/04/2023	ND	ND	11/03/2019	-	-	
		FCP CONFORT PLUS	OMLT	1 000	1 269,98	26/04/2023	ND	ND	11/03/19	-	-	
ATLANTIC ASSET MANAGEMENT	ATLANTIQUE FINANCE	FCP ATLANTIQUE CROISSANCE	D	5 000	4 960,80	27/04/2023	ND	ND	30/05/2015	-	-	
		FCP ATLANTIQUE LIQUIDITE	OCT	5 000	5 958,52	27/04/2023	ND	ND	12/07/2019	-	-	
		FCP ATLANTIQUE ACTIONS	A	5 000	6 920,21	27/04/2023	ND	ND	25/10/2019	-	-	
		FCP ATLANTIQUE SERENITE	OMLT	5 000	6 193,52	27/04/2023	ND	ND	12/07/2019	-	-	
		FCP ATLANTIQUE HORIZON	D	5 000	6 871,49	27/04/2023	ND	ND	25/10/2019	-	-	
		FCP ATLANTIQUE SECURITE	OMLT	5 000	6 554,98	27/04/2023	ND	ND	30/05/2015	-	-	
BNI GESTION	BNI FINANCES	FCP CAPITAL CROISSANCE	D	10 000	ND	18/04/2023	ND	19/04/2023	-	-		
		OBLIG SECURITE	OMLT	10 000	9 734,56	19/04/2023	ND	ND	06/06/2014	-	-	
		FCP DYNAMIC SAVINGS	A	10 000	ND	18/04/2023	ND	19/04/2023	-	-		
BOA ASSET MANAGEMENT	BOA CAPITAL SECURITIES	FCP Emergence	D	5 000	7 316,32	26/04/2023	ND	ND	Fev. 2010	-	-	
		FCP Tresco Monea	OCT	25 000 000	37 161 605,21	26/04/2023	ND	ND	Dec. 2013	-	-	
BRM ASSET MANAGEMENT	BRM	FCP "BRM DYNAMIQUE"	D	10 000	12 923,13	08/09/2014	ND	ND	12/03/2009	-	-	
		FCP "BRM OBLIGATAIRE"	D	10 000	12 055,50	17/10/2014	ND	ND	12/03/2009	-	-	
		FCP ACTIONS PHARMACIE	D	1 000	1 005,59	02/05/2023	1 005,45	03/05/2023	25/07/14	0,55%	-0,01%	
CGF GESTION	CGF BOURSE	FCP AL BARAKA	A	1 000	1 094,58	02/05/2023	1 092,24	03/05/2023	01/03/17	9,22%	-0,21%	
		FCP AL BARAKA 2	D	1 000	1 161,83	02/05/2023	1 162,16	03/05/2023	25/01/18	16,22%	0,03%	
		FCP ASSUR SENEGAL	D	1000000	1 199 123,78	02/05/2023	1 198 280,48	03/05/2023	06/07/14	19,83%	-0,07%	
		FCP PLACEMENT AVANTAGE	D	1 000	1 534,91	02/05/2023	1 533,88	03/05/2023	29/03/13	53,39%	-0,07%	
		FCP PLACEMENT CROISSANCE	A	1 000	1 310,32	02/05/2023	1 299,77	03/05/2023	29/03/13	29,98%	-0,80%	
		FCP POSTEFINANCES HORIZON	D	1 000	1 858,17	02/05/2023	1 849,87	03/05/2023	27/06/09	84,99%	-0,45%	
		FCP PLACEMENT QUIETUDE	OMLT	1 000	1 555,94	02/05/2023	1 553,85	03/05/2023	29/03/13	55,39%	-0,13%	
		FCP LIQUIDITE-OPTIMUM	OMLT	10000	12 033,62	02/05/2023	12 025,58	03/05/2023	01/10/17	20,26%	-0,067%	
		FCP BNDE VALEURS	A	1 000	1 148,53	02/05/2023	1 145,53	03/05/2023	02/09/16	14,55%	-0,261%	
		FCP CORIS ACTIONS	A	5 000	6 535,43	25/04/2023	ND	ND	11/11/2014	-	-	
		FCP ASSURANCES	OCT	5 000	5 475,90	25/04/2023	ND	ND	22/11/2019	-	-	
		FCP CORIS PERFORMANCE	D	5 000	6 869,64	25/04/2023	ND	ND	11/11/2014	-	-	
NSIA AM	UBA CI	NSIA FONDS DIVERSIFIE	D	5 000	5 508,74	02/05/2023	5 497,59	03/05/2023	03/12/2018	9,95%	-0,20%	
		AUREOR OPPORTUNITES	A	5 000	5 682,91	02/05/2023	5 613,89	03/05/2023	08/03/2019	12,28%	-1,21%	
		AUREOR SECURITE	OMLT	5 000	5 391,67	02/05/2023	5 393,47	03/05/2023	03/09/2021	7,87%	0,03%	
OAM S.A	SGI TOGO	NSIA ASSURANCES OPTIMUM	D	1 000 000	976 158,93	02/05/2023	973 182,30	03/05/2023	30/09/2021	-2,68%	-0,30%	
		FCP-1 OPTI PLACEMENT	A	5 000	15 633,45	02/05/2023	15 520,20	03/05/2023	01/02/2002	210,40%	-0,72%	
		FCP-2 OPTI REVENU	OMLT	5 000	8 309,69	02/05/2023	8 310,70	03/05/2023	01/02/2002	66,21%	0,01%	
SOGESPAR	SOGEBOURSE	FCP-3 OPTI CAPITAL	D	5 000	19 141,60	02/05/2023	19 181,84	03/05/2023	24/01/2003	283,64%	0,21%	
		FCP SOGEAVENIR	D	500	1 648,00	02/05/2023	1 629,00	03/05/2023	01/10/2002	225,80%	-1,15%	
		FCP SOGEDEFI	D	4 888	3 836,00	02/05/2023	3 814,00	03/05/2023	23/12/2014	-21,97%	-0,57%	
		FCP SOGEDYNAMIQUE	A	4 888	3 746,00	02/05/2023	3 708,00	03/05/2023	23/12/2014	-24,14%	-1,01%	
		FCP SOGELIQUID	M	10 000 000	10 768 920,00	02/05/2023	10 770 178,00	03/05/2023	16/06/2020	7,70%	0,01%	
		FCP SOGEPRIVILLEGE	D	4 888	3 920,00	02/05/2023	3 940,00	03/05/2023	23/12/2014	-19,39%	-0,56%	
		FCP SOGESECURITE	OMLT	4 888	5 141,00	02/05/2023	5 142,00	03/05/2023	23/12/2014	5,20%	0,02%	
		FCP SOGEVALOR	A	1 000	3 313,00	02/05/2023	3 283,00	03/05/2023	04/06/2002	228,30%	-0,91%	
		FCP SOAGA EPARGNE ACTIVE	D	10 000	10 947,38	02/05/2023	10 789,46	03/05/2023	28/10/2016	7,89%	-1,44%	
SOAGA-SA	SGI-BOA CAPITAL SECURITIES	SICAV Abdou DIOUF	D	10 000 000	14 823 321,94	02/05/2023	14 738 901,90	03/05/2023	01/12/2003	47,39%	-0,57%	
		FCP BOAD CAPITAL RETRAITE	OMLT	10 000	12 006,67	02/05/2023	12 008,24	03/05/2023	08/07/2020	20,08%	0,01%	
		FCP SOAGA EPARGNE OBLIGATIONS	OMLT	5 000	5 598,17	02/05/2023	5 598,73	03/05/2023	28/04/2021	11,97%	0,01%	
		FCP SOAGA EPARGNE ACTIONS	A	5 000	8 617,73	02/05/2023	8 470,86	03/05/2023	11/03/2020	69,42%	-1,70%	
		FCP SOAGA EPARGNE SERENITE	OMLT	10 000	14 382,70	02/05/2023	14 385,42	03/05/2023	28/10/2016	43,85%	0,02%	
		FCP BRIDGE EQUILIBRE	D	25 000 000	28 567 966,30	21/04/2023	28 538 995,97	28/04/2023	27/09/2017	14,16%	-0,10%	
BRIDGE ASSET MANAGEMENT	BRIDGE SECURITIES	FCP BRIDGE PROSPERITE	D	5 000	5 519,17	21/04/2023	5 508,66	28/04/2023	13/03/2018	10,17%	-0,19%	
		FCP BRIDGE OBLIGATIONS	OMLT	5 000	5 916,23	21/04/2023	5 929,98	28/04/2023	01/10/2019	18,60%	0,23%	
		FCP ENKO CAPITAL GARANTI	D	10 000	14 088,84	02/05/2023	ND	ND	21/09/2020	-	-	
ENKO CAPITAL WEST AFRICA	SOCIETE GENERALE COTE D'IVOIRE	FCP PATRIMOINE	OMLT	10 000	11 512,98	02/05/2023	ND	ND	18/10/2020	-	-	
		FCP ENKO CAPITAL OBLIGATIONS	OMLT	10 000	10 567,54	02/05/2023	ND	ND	16/03/2021	-	-	
		FCP SAPHIR DYNAMIQUE	D	5 000	5 620,81	01/05/2023	ND	ND	28/08/2017	-	-	
SAPHIR ASSET MANAGEMENT	SGI BENIN	FCP SAPHIR QUIETUDE	OMLT	5 000	6 231,00	01/05/2023	ND	ND	28/08/2017	-	-	
		SICAV WAFI CAPITAL	D	10 000	8 466,83	19/09/2022	ND	ND	05/06/2020	-	-	
WAFI CAPITAL S.A.	SGI MALI SA	FCP NYESIGUI	D	10 000	12 022,55	12/04/2023	ND	ND	01/07/2018	-	-	
HEBDOMADAIRES												
BNI GESTION	BNI FINANCES	FCP INITIATIVES SOLIDARITE	D	5 000	4 707,52	24.03.2023	4 665,01	14.04.2023	22/05/2013	-6,70%	-0,90%	
		FCPE SODEFOR	D	2 500	6 774,88	24.03.2023	6 696,14	14.04.2023	18/12/2009	167,85%	-1,16%	
		FCP PAM ACTIONS	A	10 000	12 227,57	13/04/2023	12 210,97	20/04/2023	13/12/2017	22,11%	-0,14%	
PhoenixAfrica Asset Management	Phoenix Capital Management	FCP PAM DIVERSIFIE EQUILIBRE	D	10 000	13 476,73	13/04/2023	13 453,92	20/04/2023	13/12/2017	34,54%	-0,17%	
		FCP PAM DIVERSIFIE OBLIGATIONS	D	10 000	12 741,04	13/04/2023	12 741,94	20/04/2023	13/12/2017	27,42%	0,01%	
		FCP Global Investors	D	25 000	28 951,72	14/04/2023	28 832,26	20/04/2023	Dec. 2012	15,33%	-0,41%	
BOA ASSET MANAGEMENT	BOA CAPITAL SECURITIES	FCP Boa Obligations	OMLT	10 000	12 393,66	14/04/2023	12 408,86	20/04/2023	Mars. 2017	24,09%	0,12%	
		FCP Boa Sécurité	OMLT	100 000	110 082,46	11/04/2023	110 144,37	17/04/2023	Mal. 2021	10,14%	0,06%	
		FCP Boa Actions	A	10 000	11 501,91	14/04/2023	11 404,87	20/04/2023	Jul. 2017	14,05%	-0,84%	
NSIA AM	UBA CI	FCP Boa Rendement	OMLT	25 000 000	34 243 682,71	14/04/2023	34 278 007,57	20/04/2023	Dec. 2017	37,11%	0,10%	
		EVOLUTIS	D	5 000	4 049,01	20/04/2023	4 102,32	28/04/2023	16/12/2019	-17,95%	1,32%	
		FCP "SDE"	D	1 000	2 083,36	05/09/2014	ND	ND	14/03/2011	-	-	
BRM ASSET MANAGEMENT	IMPAXIS	FCPCR SONATEL	D	1 000	7 077,41	21/04/2023	7 093,27	28/04/2023	19/02/2004	609,33%	0,22%	
		IMPAXIS SECURITIES	D	1 000	1 801,90	27/04/2023	1 798,49	04/05/2023	16/02/2014	-	-	
		FCPE FORCE PAD	D	1 000	1 801,90	27/04/2023	1 798,49	04/05/2023	16/02/2014	-	-	
CGF GESTION	CGF BOURSE	FCPE SINI GNESIGUI	D	1 000	1 510,08	26/04/2023	1 510,64	03/05/2023	25/02/2014	51,06%	0,04%	
		FCP EXPAT	OMLT	1 000	1 135,98	27/04/2023	1 133,18	04/05/2023	20/03/2019	13,32%	-0,25%	
		FCP CAPITAL RETRAITE	D	1 000	1 134,45	26/04/2023	1 130,56	03/05/2023	20/03/2019	13,06%	-0,34%	
		FCP RENTE PERPETUELLE	D	1 000	1 099,78	26/04/2023	1 093,41	03/05/2023	20/03/2019	9,34%	-0,58%	
		FCP WALO	A	1 000	1 087,42	22/03/2021	1 091,92	29/03/2021	26/03/2019	9,19%	0,41%	
		FCP DJOLOF	OMLT	1 000	1 171,31	25/04/2023	1 169,28	02/05/2023	26/03/2019	16,93%	-0,17%	
		FCP DIASPORA	D	1 000	1 164,55	25/04/2023	1 168,85	02/05/2023	19/03/2019	16,89%	0,37%	
		FCP IFC-BOAD	OMLT	100 000	127 698,89	24/04/2023	127 688,57	01/05/2023	01/01/2018	27,69%	-0,01%	
		FCPE DP WORLD DAKAR	D	1 000	1 226,77	25/04/2023	1 223,22	02/05/2023	04/10/2016	22,32%	-0,29%	
EDC Asset Management	EDC Investment Corporation	FCP ECBANK UEMOA DIVERSIFIE	D	5 000	7 421,00	19/04/2023	7 398,00	26/04/2023				