

BRVM COMPOSITE	196,58
Variation Jour	-0,95 %
Variation annuelle	-3,27 %

BRVM 30	98,60
Variation Jour	-0,97 %
Variation annuelle	-1,40 %

BRVM PRESTIGE	100,61
Variation Jour	-1,77 %
Variation annuelle	0,61 %

Evolution des indices

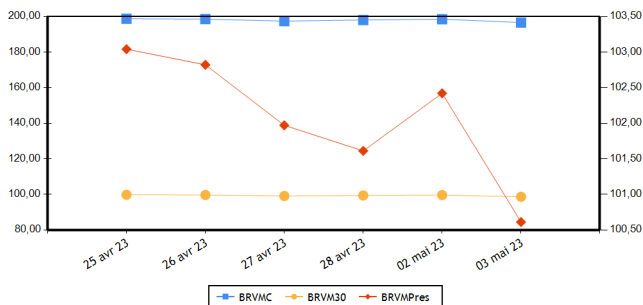

Volumes et valeurs transigés

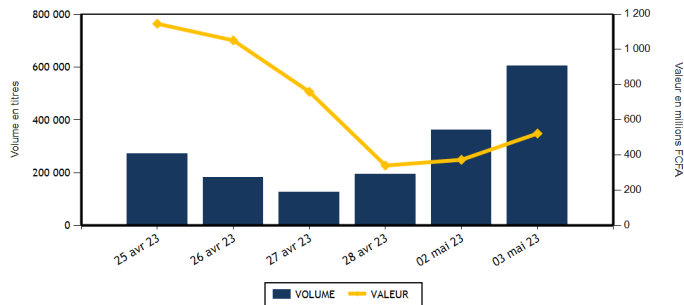

Actions	Niveau	Evol. Jour
Capitalisation boursière (FCFA)(Actions & Droits)	7 313 279 190 524	-0,95 %
Volume échangé (Actions & Droits)	583 494	61,09 %
Valeur transigée (FCFA) (Actions & Droits)	314 999 789	-13,88 %
Nombre de titres transigés	34	-12,82 %
Nombre de titres en hausse	4	-66,67 %
Nombre de titres en baisse	23	76,92 %
Nombre de titres inchangés	7	-50,00 %

Obligations	Niveau	Evol. Jour
Capitalisation boursière (FCFA)	9 948 456 153 760	0,00 %
Volume échangé	20 729	2 701,22 %
Valeur transigée (FCFA)	207 518 553	2 704,30 %
Nombre de titres transigés	4	100,00 %
Nombre de titres en hausse	2	
Nombre de titres en baisse	0	-100,00 %
Nombre de titres inchangés	2	

PLUS FORTES HAUSSES

Titres	Cours	Evol. Jour	Evol. annuelle
BANK OF AFRICA BF (BOABF)	5 600	7,18 %	7,69 %
VIVO ENERGY CI (SHEC)	670	3,08 %	-10,67 %
PALM CI (PALC)	9 900	0,92 %	-4,67 %
SONATEL SN (SNTS)	16 000	0,09 %	5,26 %
ECOBANK COTE D'IVOIRE (ECOC)	5 500	0,09 %	11,22 %

PLUS FORTES BAISES

Titres	Cours	Evol. Jour	Evol. annuelle
NESTLE CI (NTLC)	7 385	-7,46 %	-10,43 %
UNIWAX CI (UNXC)	645	-7,19 %	-16,23 %
ORAGROUP TOGO (ORGT)	2 235	-6,88 %	-43,06 %
NEI-CEDA CI (NEIC)	620	-6,77 %	-22,50 %
ECOBANK TRANS. INCORP. TG (ETIT)	17	-5,56 %	-10,53 %

INDICES PAR COMPARTIMENT

Base = 100 au 02 janvier 2023	Nombre de sociétés	Valeur	Evol. Jour	Evol. annuelle	Volume	Valeur	PER moyen
BRVM-PRESTIGE	10	100,61	-1,77 %	0,61 %	566 453	249 815 659	6,10
BRVM-PRINCIPAL	36	92,77	-0,82 %	-7,23 %	17 041	65 184 130	8,19

INDICES SECTORIELS

Base = 100 au 14 juin 1999	Nombre de sociétés	Valeur	Evol. Jour	Evol. annuelle	Volume	Valeur	PER moyen
BRVM - INDUSTRIE	11	95,05	-2,62 %	-8,80 %	1 391	8 920 145	8,26
BRVM - SERVICES PUBLICS	5	477,51	-0,32 %	-2,39 %	15 604	206 717 030	8,78
BRVM - FINANCES	15	73,92	-1,70 %	-2,11 %	558 161	79 616 119	5,99
BRVM - TRANSPORT	2	335,74	-5,38 %	-1,74 %	3 808	5 489 520	5,35
BRVM - AGRICULTURE	5	265,31	0,29 %	-6,44 %	1 132	8 473 500	5,50
BRVM - DISTRIBUTION	7	337,75	0,28 %	-5,80 %	3 398	5 783 475	12,20
BRVM - AUTRES SECTEURS	1	1 233,88	0,00 %	5,26 %	0	0	-

Indicateurs	BRVM COMPOSITE
PER moyen du marché	7,19
Taux de rendement moyen du marché	8,07
Taux de rentabilité moyen du marché	7,13
Nombre de sociétés cotées	46
Nombre de lignes obligataires	121
Volume moyen annuel par séance	621 824,00
Valeur moyenne annuelle par séance	984 563 819,50

Indicateurs	BRVM COMPOSITE
Ratio moyen de liquidité	11,76
Ratio moyen de satisfaction	88,47
Ratio moyen de tendance	752,53
Ratio moyen de couverture	13,29
Taux de rotation moyen du marché	0,05
Prime de risque du marché	8,01
Nombre de SGI participantes	22

Définitions

Volume moyen annuel par séance = Volume annuel échangé / nombre de séances
 Valeur moyenne annuelle par séance = Valeur annuelle échangée / nombre de séances
 Ratio moyen de liquidité = Moyenne des ratios de liquidité (Titres échangés / Volume des ordres de vente)
 Ratio moyen de satisfaction = Moyenne des ratios de satisfaction (Titres échangés / Volume des ordres d'achat)
 Ratio moyen de tendance = Moyenne des ratios de tendance (Volume des ordres d'achat / Volume des ordres de vente)
 Ratio moyen de couverture = Moyenne des ratios de couverture (Volume des ordres de vente / Volume des ordres d'achat)
 Taux moyen de rotation = moyenne des taux de rotation des actions cotées (volume transigé/capital flottant)
 PER moyen du marché = moyenne des PER des actions cotées ayant un PER positif
 Taux de rendement moyen = moyenne des taux de rendement des actions cotées ayant distribué un dividende
 Taux de rentabilité moyen = moyenne des taux de rentabilité des actions cotées
 Prime de risque du marché = (1 / le PER moyen du marché) - le taux de référence actuel des emprunts d'Etat

BOURSE REGIONALE DES VALEURS MOBILIERES
 Siège Social : Abidjan - Côte d'Ivoire, 18 av. Joseph Anoma
 Adresse : 01 BP 3802 Abidjan 01
 Tel : +225 20 31 55 50 / +225 20 32 66 85
 Fax : +225 20 32 66 84
 E-mail : brvm@brvm.org Site web : www.brvm.org



MARCHE DES ACTIONS

Sect. Act. (*)	Symbole	Titre	Cours Précédent	Cours du jour		Variation jour	Séance de cotation		Cours Référence	Variation de l'année précédente	Dernier dividende payé		Rdt. Net	PER
				Ouv.	Clôt.		Volume	Valeur			Montant net	Date		
COMPARTIMENT PRESTIGE			100,61	points	↓	-1,77 %								
AGR	PALC	PALM CI	9 810	9 825	9 900	0,92 %	646	6 356 340	9 900	-4,67 %	1 236,34	31-août-22	12,49 %	3,67
AGR	SPHC	SAPH CI	4 595	4 350	4 590	-0,11 %	211	920 490	4 590	-8,11 %	365,40	4-août-22	7,96 %	7,02
DIS	TTLT	TOTAL CI	2 160	2 180	2 160	0,00 %	2 215	4 661 640	2 160	13,98 %	159,29	25-août-22	7,37 %	11,08
DIS	TTLS	TOTAL SN	2 600	2 600	2 600	0,00 %	155	403 000	2 600	2,56 %	187,30	22-juil.-22	7,20 %	9,99
FIN	ETIT	ECOBANK TRANS. INCORP. TG	18	18	17	-5,56 %	545 962	9 283 679	17	-10,53 %	0,90	20-juin-22	5,30 %	1,34
FIN	SGBC	SOCIETE GENERALE COTE D'IVOIRE	13 900	13 900	13 870	-0,22 %	1 159	15 131 720	13 870	19,52 %	1 004,93	10-juin-22	7,25 %	5,78
IND	NTLC	NESTLE CI	7 980	7 500	7 385	-7,46 %	799	5 959 610	7 385	-10,43 %	856,80	2-août-22	11,60 %	9,80
IND	SMBC	SMB CI	8 000	7 995	7 900	-1,25 %	340	2 698 825	7 900	16,18 %	720,00	24-août-22	9,11 %	6,54
SPU	ONTBF	ONATEL BF	2 790	2 790	2 700	-3,23 %	2 576	6 817 250	2 700	-15,63 %	416,58	15-juin-22	15,43 %	8,21
SPU	SNTS	SONATEL SN	15 985	15 900	16 000	0,09 %	12 390	197 583 105	16 000	5,26 %	1 400,00	18-mai-22	8,75 %	5,74
TOTAL							566 453	249 815 659						

COMPARTIMENT PRINCIPAL			92,77	points	↓	-0,82 %								
AGR	SCRC	SUCRIVOIRE	690	685	685	-0,72 %	62	42 470	685	-25,95 %	40,50	20-août-21	5,91 %	
AGR	SICC	SICOR CI	6 365	NC	NC	0,00 %			6 365	17,76 %	1 919,00	25-sept.-00		3,86
AGR	SOGC	SOGB CI	5 400	5 450	5 400	0,00 %	213	1 154 200	5 400	-4,76 %	541,81	21-juil.-22	10,03 %	7,45
AUT	STAC	SETAO CI	1 000	NC	NC	0,00 %			1 000	5,26 %	66,15	18-juil.-22	6,62 %	
DIS	ABJC	SERVAIR ABIDJAN CI	1 190	1 190	1 190	0,00 %	4	4 760	1 190	-8,11 %	57,73	24-août-22	4,85 %	10,24
DIS	BNBC	BERNABE CI	1 875	1 875	1 875	0,00 %	15	28 125	1 875	-6,25 %	45,00	19-juil.-19		6,87
DIS	CFAC	CFAO MOTORS CI	730	NC	NC	0,00 %			730	-21,51 %	69,47	2-août-22	9,52 %	19,73
DIS	PRSC	TRACTAFRIC MOTORS CI	2 880	NC	NC	0,00 %			2 880	-9,86 %	175,86	30-août-22	6,11 %	9,61
DIS	SHEC	VIVO ENERGY CI	650	650	670	3,08 %	1 009	685 950	670	-10,67 %	29,00	28-oct.-22	4,33 %	17,89
FIN	BICC	BICI CI	6 200	NC	NC	0,00 %			6 200	-9,49 %	518,00	15-juil.-22	8,35 %	10,76
FIN	BOAB	BANK OF AFRICA BN	6 300	6 295	6 200	-1,59 %	444	2 772 020	6 200	4,20 %	546,00	25-mai-22	8,81 %	6,57
FIN	BOABF	BANK OF AFRICA BF	5 225	5 005	5 600	7,18 %	313	1 692 110	5 600	7,69 %	577,00	5-mai-23	10,30 %	4,84
FIN	BOAC	BANK OF AFRICA CI	4 840	4 840	4 835	-0,10 %	4 179	20 244 975	4 835	30,68 %	540,00	28-avr.-23	11,17 %	4,82
FIN	BOAM	BANK OF AFRICA ML	1 285	1 285	1 230	-4,28 %	157	198 775	1 230	-12,14 %	271,00	15-mai-19		9,15
FIN	BOAN	BANK OF AFRICA NG	6 050	5 970	5 900	-2,48 %	1 823	10 906 320	5 900	1,99 %	567,30	12-mai-22	9,62 %	7,57
FIN	BOAS	BANK OF AFRICA SENEGAL	2 500	2 495	2 495	-0,20 %	31	77 345	2 495	1,84 %	161,01	1-juin-21	6,45 %	3,84
FIN	CBIBF	CORIS BANK INTERNATIONAL	8 000	7 605	8 000	0,00 %	21	160 100	8 000	-4,65 %	448,00	6-juil.-22	5,60 %	4,53
FIN	ECOC	ECOBANK COTE D'IVOIRE	5 495	5 495	5 500	0,09 %	1 160	6 411 465	5 500	11,22 %	420,30	29-avr.-22	7,64 %	6,79
FIN	NSBC	NSIA BANQUE COTE D'IVOIRE	5 005	5 375	5 000	-0,10 %	177	930 000	5 000	-16,32 %	77,69	27-juil.-20	1,55 %	3,82
FIN	ORGT	ORAGROUP TOGO	2 400	2 220	2 235	-6,88 %	557	1 237 275	2 235	-43,06 %	59,52	17-juil.-20	2,66 %	8,08
FIN	SAFC	SAFCA CI	935	NC	NC	0,00 %			935	6,25 %	23,04	29-juil.-11		
FIN	SIBC	SOCIETE IVOIRIENNE DE BANQUE	4 850	4 850	4 805	-0,93 %	2 178	10 570 335	4 805	4,80 %	405,00	30-juin-22	8,43 %	5,99
IND	CABC	SICABLE CI	1 075	1 065	1 065	-0,93 %	100	106 500	1 065	-8,97 %	69,00	2-août-22	6,48 %	5,86
IND	FTSC	FILTISAC CI	1 090	NC	NC	0,00 %			1 090	-31,88 %	235,00	30-juil.-21	21,56 %	
IND	NEIC	NEI-CEDA CI	665	620	620	-6,77 %	15	9 300	620	-22,50 %	9,00	28-juin-01		8,07
IND	SEMC	CROWN SIEM CI	650	NC	NC	0,00 %			650	-4,41 %	14,40	28-déc.-21	2,22 %	6,87
IND	SIVC	AIR LIQUIDE CI	630	605	620	-1,59 %	16	9 830	620	-8,15 %	63,00	29-sept.-17		13,45
IND	SLBC	SOLIBRA CI	70 210	NC	NC	0,00 %			70 210	-15,66 %	4 050,00	12-août-22	5,77 %	5,25

IND	STBC	SITAB CI	6 395	6 395	6 395	0,00 %	10	63 950	6 395	-6,64 %	445,12	21-juil.-22	6,96 %	10,26
IND	UNLC	UNILEVER CI	6 790	NC	NC	0,00 %			6 790	-3,35 %	1 233,00	9-juil.-12		
IND	UNXC	UNIWAX CI	695	650	645	-7,19 %	111	72 130	645	-16,23 %	60,75	29-juil.-22	9,42 %	
SPU	CIEC	CIE CI	2 040	2 040	1 945	-4,66 %	497	991 905	1 945	-2,26 %	153,16	25-juil.-22	7,87 %	11,09
SPU	ORAC	ORANGE COTE D'IVOIRE	9 400	9 400	9 395	-0,05 %	141	1 324 770	9 395	-7,98 %				9,22
SPU	SDCC	SODE CI	5 150	NC	NC	0,00 %			5 150	-5,76 %	432,00	21-oct.-22	8,39 %	9,65
TRP	SDSC	BOLLORE	1 450	1 440	1 370	-5,52 %	3 808	5 489 520	1 370	-1,79 %	130,00	23-juin-22	9,49 %	5,35
TRP	SVOC	MOVIS CI	2 395	SP	SP	0,00 %			2 395	0,00 %	270,00	5-juil.-99		
TOTAL							17 041	65 184 130						

TOTAL
TOTAL - Marché des actions

583 494 314 999 789

Secteurs d'activités (*) : AGR = Agriculture, AUT = Autres Secteurs, DIS = Distribution, FIN = Finances, IND = Industrie, TRP = Transport, SPU = Services Publics

MARCHE DES DROITS

Symbole	Titre	Cours Précédent	Cours du jour		Variation jour	Séance de cotation		Cours Référence	Variation depuis l'origine	Parité	Periode de négociation	
			Ouv.	Clôt.		Volume	Valeur				Début	fin

TOTAL
TOTAL - Marché des droits
Légende:

(d) Ex-dividende (V) Variation par rapport au cours de référence

Cours du jour: Ouv.: Ouverture Clôt.: Clôture Moy.: Moyen

Mentions : NC: Non Coté Ex-c: Ex-coupon Ex-d: Ex-droit SP: Suspendu Val-T: Valeur Théorique

PER = Cours / BNPA selon les données disponibles Rdt. Net: Rendement net (DNPA / Cours)

Comp.: 1 - Premier Compartiment 2 - Second Compartiment 3 - Compartiment de croissance

Ratio de liquidité = Titres échangés / Volume des ordres de vente

: Progression de l'indice sectoriel : Stabilité de l'indice sectoriel : Recul de l'indice sectoriel

MARCHE DES OBLIGATIONS

Symbole	Titre	Valeur nominale	Cours Précédent	Cours du jour	Cours Référence	Séance de cotation	Coupon couru	Coupon d'intérêt	Période	Montant net	Eché.	Type Amort
OBLIGATIONS D'ETAT												
EOM.01	ETAT DU MALI 6.20% 2016-2023	1 665	1 665	NC	1 665		97,57	A	103,23	23-mai-23		ACD
EOM.010	ETAT DU MALI 6,20 % 2022-2029	10 000	10 000	NC	10 000		246,30	A	620,00	9-déc.-23		ACD
EOM.02	Etat du Mali 6.50% 2017-2024	2 000	2 000	NC	2 000		4,62	A	130,00	20-avr.-24		AC
EOM.03	ETAT DU MALI 6,50 % 2018-2025	6 000	6 000	NC	6 000		299,18	A	520,00	5-oct.-23		AC
EOM.04	ETAT DU MALI 6,50% 2019-2027	10 000	10 000	NC	10 000		525,34	A	650,00	12-juil.-23		AC
EOM.05	ETAT DU MALI 6,50% 2020-2028	10 000	10 000	NC	10 000		65,71	A	650,00	27-mars-24		ACD
EOM.06	ETAT DU MALI 6,50% 2020-2027	10 000	9 990	NC	9 990		274,25	A	650,00	30-nov.-23		AC
EOM.07	ETAT DU MALI 6.50% 2021-2031	10 000	9 999	NC	9 999		30,19	A	650,00	16-avr.-24		AC
EOM.08	ETAT DU MALI 6,20 % 2022-2032	10 000	10 250	NC	10 250		404,27	A	620,00	7-sept.-23		ACD
EOM.09	ETAT DU MALI 6,30% 2022-2032	10 000	10 000	NC	10 000		250,27	A	630,00	9-déc.-23		ACD
EOS.05	ETAT SENEGAL 6.50% 2013-2023	10 000	10 195	NC	10 195		168,78	S	325,00	29-juil.-23		ACD
EOS.07	ETAT SENEGAL 6.30% 2015-2025	10 000	10 500	NC	10 500		274,44	S	312,41	25-mai-23		ACD
EOS.08	ETAT DU SENEGAL 5,95% 2022-2034	10 000	10 000	NC	10 000		203,77	A	595,00	29-déc.-23		ACD
TPBF.010	TPBF 6,50% 2020 - 2028	8 333	8 667	NC	8 666.67		64,76	S	270,83	20-sept.-23		ACD
TPBF.011	TPBF 6,50 % 2020-2028	9 167	9 167	NC	9 167		187,65	S	297,93	9-juil.-23		ACD
TPBF.012	TPBF 6.50% 2021-2031	10 000	10 000	NC	10 000		68,89	S	325,00	25-sept.-23		ACD
TPBF.013	TPBF 6,50 % 2021 - 2031	10 000	10 000	NC	10 000		210,08	S	325,00	6-juil.-23		ACD
TPBF.014	TPBF 6,30% 2022-2034	10 000	10 500	NC	10 500		107,85	S	315,00	1-sept.-23		ACD
TPBF.015	ETAT DU BURKINA 6,30 % 2022-2	10 000	10 000	NC	10 000		294,12	S	315,00	15-mai-23		ACD
TPBF.016	ETAT DU BURKINA 6% 2023-2028	10 000	10 000	NC	10 000		187,29	S	300,00	10-juil.-23		ACD
TPBF.04	TPBF 6.50% 2017-2027	10 000	10 000	NC	10 000		163,84	S	322,33	31-juil.-23		ACD
TPBF.05	TPBF 6,50% 2017-2024	10 000	10 000	NC	10 000		223,21	S	325,00	29-juin-23		ACD
TPBF.06	TPBF 6.50% 2018-2025	10 000	10 800	NC	10 800		265,34	S	324,11	5-juin-23		ACD
TPBF.07	TPBF 6,50% 2018- 2025	10 000	9 990	NC	9 990		303,45	S	325,00	15-mai-23		AC
TPBF.08	TPBF 6,50% 2019-2027	10 000	10 000	NC	10 000		316,99	S	322,33	6-mai-23		ACD
TPBF.09	TPBF 6,50% 2019 - 2027	10 000	10 000	NC	10 000		44,40	S	325,00	8-oct.-23		ACD
TPBJ.03	TPBJ 6,50% 2020-2028	10 000	10 000	10 000	10 000	98	980 000	A	650,00	25-août-23		AC
TPBJ.04	TPBJ 5,50 % 2022-2037	10 000	10 000	NC	10 000		94,67	A	550,00	1-mars-24		AC
TPBJ.05	TPBJ 5,85 % 2022-2042	10 000	9 999	NC	9 999		100,70	A	585,00	1-mars-24		ACD
TPBJ.06	TPBJ 5,75% 2022-2037	10 000	10 000	NC	10 000		439,52	A	575,00	28-juil.-23		ACD
TPCI.017	TPCI 3% 2014-2024	10 000	10 000	NC	10 000		111,26	S	150,00	19-juin-23		ACD
TPCI.019	TPCI 5.99% 2015-2025	10 000	10 350	NC	10 350		580,95	A	599,00	14-mai-23		ACD
TPCI.021	TPCI 6% 2016-2028	10 000	10 000	NC	10 000		40,98	A	600,00	8-avr.-24		ACD
TPCI.022	TPCI 5.90% 2016 - 2026	10 000	9 800	NC	9 800		520,49	A	590,00	15-juin-23		ACD
TPCI.023	TPCI 5.90% 2016-2026	10 000	10 215	NC	10 215		269,95	A	590,00	17-nov.-23		ACD
TPCI.024	TPCI 6.25% 2017-2029	10 000	10 000	NC	10 000		56,35	S	312,50	30-sept.-23		ACD
TPCI.025	TPCI 5,95% 2017-2024 A	10 000	9 975	NC	9 975		14,63	S	297,50	24-oct.-23		ACD
TPCI.026	TPCI 5,95% 2017-2024 B	10 000	9 975	NC	9 975		285,99	S	297,50	10-mai-23		ACD
TPCI.027	TPCI 6% 2017-2025	10 000	10 250	NC	10 250		206,04	S	300,00	29-juin-23		ACD
TPCI.028	TPCI 6% 2018 - 2026	10 000	10 100	NC	10 100		450,41	A	600,00	2-août-23		ACD
TPCI.029	TPCI 6% 2018-2026	10 000	9 800	NC	9 800		322,19	A	600,00	19-oct.-23		ACD
TPCI.030	TPCI 5,95% 2018-2025	6 000	5 985	NC	5 985		137,91	S	178,01	13-juin-23		ACD
TPCI.031	TPCI 5,75% 2019 - 2026	10 000	10 230	NC	10 230		499,38	A	575,00	20-juin-23		ACD
TPCI.032	TPCI 2,23% 2019-2026	10 000		NC			193,67	A	223,00	20-juin-23		ACD
TPCI.033	TPCI 5.75% 2019-2026	6 000	6 480	NC	6 480		41,48	A	345,00	20-mars-24		ACD
TPCI.034	TPCI 6% 2019-2029	7 500	7 500	NC	7 500		54,10	A	450,00	20-mars-24		ACD
TPCI.035	TPCI 5,75% 2019 -2026	10 000	10 250	NC	10 250		466,30	A	575,00	11-juil.-23		ACD
TPCI.036	TPCI 5,75% 2019- 2026	10 000	10 035	NC	10 035		401,71	A	575,00	21-août-23		ACD
TPCI.037	TPCI 5,80% 2019-2026	8 000	7 760	NC	7 760		190,68	A	464,00	4-déc.-23		ACD
TPCI.038	TPCI 5,75% 2019-2026	8 000	8 080	NC	8 080		189,04	A	460,00	4-déc.-23		ACD
TPCI.039	TPCI 5,75% 2019 - 2026	8 000	8 560	NC	8 560		249,53	A	460,00	17-oct.-23		ACD
TPCI.040	TPCI 5,75% 2019-2026	8 000	8 160	NC	8 160		142,41	A	460,00	10-janv.-24		ACD
TPCI.041	TPCI 5,80% 2020-2027	10 000	10 750	NC	10 750		101,42	A	580,00	29-févr.-24		ACD
TPCI.042	TPCI 5,90% 2020-2030	10 000	10 200	NC	10 200		103,17	A	590,00	29-févr.-24		ACD
TPCI.043	TPCI 5,90% 2020 - 2030	10 000	10 000	NC	10 000		16,12	A	590,00	23-avr.-24		ACD
TPCI.044	TPCI 5,80% 2020 - 2027	10 000	10 095	NC	10 095		15,85	A	580,00	23-avr.-24		ACD
TPCI.045	TPCI 5,80% 2020 -2027	10 000	10 000	NC	10 000		510,08	A	580,00	16-juin-23		ACD
TPCI.046	TPCI 5,90% 2020 - 2030	10 000	10 200	NC	10 200		518,88	A	590,00	16-juin-23		ACD
TPCI.047	TPCI 5,80% 2020 - 2027	10 000	10 250	NC	10 250		510,08	A	580,00	16-juin-23		ACD
TPCI.048	TPCI 5,80% 2020- 2027	10 000	9 900	NC	9 900		441,75	A	580,00	29-juil.-23		ACD
TPCI.049	TPCI 5,90% 2020- 2030	10 000	10 085	NC	10 085		449,37	A	590,00	29-juil.-23		ACD

TPCI.050	TPCI 5,90% 2020-2030	10 000	10 000	NC	10 000			400,88	A	590,00	28-août-23	ACD
TPCI.051	TPCI 5,80% 2020-2027	10 000	10 000	NC	10 000			338,47	A	580,00	2-oct.-23	ACD
TPCI.052	TPCI 5,90 % 2020-2030	10 000	10 300	NC	10 300			344,30	A	590,00	2-oct.-23	ACD
TPCI.053	TPCI 5,80% 2020-2027	10 000	10 600	NC	10 600			297,15	A	580,00	28-oct.-23	ACD
TPCI.054	TPCI 5,90% 2020-2030	10 000	10 000	NC	10 000			302,27	A	590,00	28-oct.-23	ACD
TPCI.055	TPCI 5,80% 2020 -2027	10 000	10 500	NC	10 500			206,58	A	580,00	24-déc.-23	ACD
TPCI.056	TPCI 5,90% 2020- 2030	10 000	10 800	NC	10 800			210,14	A	590,00	24-déc.-23	ACD
TPCI.057	TPCI 5,80% 2020-2027	10 000	10 000	NC	10 000			260,60	A	580,00	20-nov.-23	ACD
TPCI.058	TPCI 5,80% 2021-2028	10 000	10 100	NC	10 100			87,16	A	580,00	9-mars-24	ACD
TPCI.059	TPCI 5,90% 2021-2031	10 000	10 350	NC	10 350			88,66	A	590,00	9-mars-24	ACD
TPCI.060	TPCI 5,80% 2021-2028	10 000	10 050	NC	10 050			564,11	A	580,00	13-mai-23	ACD
TPCI.061	TPCI 5,90% 2021-2031	10 000	10 050	NC	10 050			573,84	A	590,00	13-mai-23	ACD
TPCI.062	TPCI 5,80 % 2021 -2028	10 000	10 800	NC	10 800			487,84	A	580,00	30-juin-23	ACD
TPCI.063	TPCI 5,90% 2021 -2031	10 000	10 000	NC	10 000			496,25	A	590,00	30-juin-23	ACD
TPCI.064	TPCI 5,80 % 2021 - 2028	10 000	10 180	NC	10 180			413,15	A	580,00	16-août-23	ACD
TPCI.065	TPCI 5,90% 2021-2031	10 000	10 700	NC	10 700			347,53	A	590,00	30-sept.-23	ACD
TPCI.066	TPCI 5,90% 2021-2031	10 000	9 950	NC	9 950			289,34	A	590,00	5-nov.-23	ACD
TPCI.067	TPCI 5,90 % 2021-2036	10 000	10 400	NC	10 400			223,07	A	590,00	16-déc.-23	ACD
TPCI.068	TPCI 5,90 % 2022-2037	10 000	10 000	NC	10 000			147,10	A	590,00	1-févr.-24	ACD
TPCI.069	TPCI 5,75 % 2022-2037	10 000	10 000	NC	10 000			65,98	A	575,00	22-mars-24	ACD
TPCI.070	TPCI 5,75 % 2022-2037	10 000	10 100	NC	10 100			581,30	A	575,00	29-avr.-23	ACD
TPCI.071	TPCI 5,65% 2022-2032	10 000	10 150	NC	10 150			498,44	A	565,00	15-juin-23	ACD
TPCI.072	TPCI 5,65% 2022-2029	10 000	10 000	NC	10 000			430,33	A	565,00	29-juil.-23	ACD
TPCI.073	TPCI 5,75% 2022-2032	10 000	10 000	NC	10 000			437,95	A	575,00	29-juil.-23	ACD
TPCI.074	TPCI 5,85% 2022-2042	10 000	10 000	NC	10 000			445,56	A	585,00	29-juil.-23	ACD
TPCI.075	TPCI 5,65% 2022-2029	10 000	10 000	NC	10 000			321,97	A	565,00	7-oct.-23	ACD
TPCI.076	TPCI 5,75% 2022-2032	10 000	10 000	NC	10 000			327,67	A	575,00	7-oct.-23	ACD
TPCI.077	TPCI (TAUX DE BASE + SPREAD) % 2022-2029	10 000	10 000	NC	10 000			116,13	T	127,60	11-mai-23	ACD
TPCI.078	TPCI 5,65% 2022-2029	10 000	10 000	NC	10 000			218,26	A	565,00	13-déc.-23	ACD
TPNE.01	TRESOR PUBLIC DU NIGER 6,50% 2019-2026	10 000	9 999	10 000	10 000	3 000	30 000 000	63,93	A	650,00	28-mars-24	ACD
TPNE.02	TRESOR PUBLIC DU NIGER 6,50% 2019 - 2026	10 000	10 000	NC	10 000			489,73	A	650,00	1-août-23	ACD
TPNE.03	TRESOR PUBLIC DU NIGER 6,5% 2020-2027	10 000	10 000	10 013	10 013	17 581	176 038 553	491,51	A	650,00	31-juil.-23	ACD
TPNE.04	TRESOR PUBLIC DU NIGER 6,30% 2021-2031	10 000	10 500	NC	10 500			434,96	A	630,00	24-août-23	ACD
TPNE.05	TPNE 6,15 % 2022-2034	10 000	10 550	NC	10 550			562,77	A	615,00	3-juin-23	ACD
TPNE.06	TRESOR PUBLIC DU NIGER 6,15% 2022 - 2034	10 000	10 000	NC	10 000			235,89	A	615,00	14-déc.-23	ACD
TPTG.02	TPTG 6% 2022-2037	10 000	10 000	NC	10 000			276,16	A	600,00	16-nov.-23	ACD
TOTAL						20 679	207 018 553					

OBLIGATIONS REGIONALES

BIDC.04	BIDC-EBID 6.10% 2017-2027	6 250	6 250	NC	6 250			335,29	A	381,25	16-juin-23	ACD
BIDC.05	BIDC-EBID 6,40% 2019-2026	10 000	10 500	NC	10 500			196,24	S	320,00	12-juil.-23	ACD
BIDC.06	BIDC-EBID 6,50 % 2021-2028	10 000	10 000	10 000	10 000	50	500 000	295,62	S	322,33	18-mai-23	ACD
BIDC.07	BIDC-EBID 5,90% 2022-2029	10 000	10 300	NC	10 300			234,38	S	294,19	9-juin-23	ACD
CRRH.010	CRRH-UEMOA 6,10% 2022-2037	10 000	10 000	NC	10 000			299,94	S	610,00	3-août-23	AC
CRRH.02	CRRH-UEMOA 6.10% 2012-2024	10 000	10 000	NC	10 000			178,62	S	305,00	17-juil.-23	AC
CRRH.03	CRRH-UEMOA 6% 2013-2023	10 000	10 000	NC	10 000			11,48	S	300,00	26-oct.-23	AC
CRRH.04	CRRH-UEMOA 6% 2014-2024	10 000	10 000	NC	10 000			204,40	S	300,00	30-juin-23	AC
CRRH.05	CRRH-UEMOA 5.85% 2015-2025	10 000	10 000	NC	10 000			190,70	S	290,06	4-juil.-23	AC
CRRH.06	CRRH-UEMOA 5.85% 2016-2026	10 000	10 230	NC	10 230			193,92	S	292,50	3-juil.-23	ACD
CRRH.07	CRRH-UEMOA 5.95% 2017-2029	5 833	5 833	NC	5 833			171,56	S	185,94	17-mai-23	AC
CRRH.08	CRRH-UEMOA 5.95% 2018-2030	6 667	6 667	NC	6 666.67			144,94	S	198,33	21-juin-23	AC
CRRH.09	CRRH-UEMOA 6.05% 2018-2033	7 333	7 333	NC	7 333			162,11	S	221,83	21-juin-23	AC
TOTAL						50	500 000					

OBLIGATIONS PRIVEES

Code	Titre	Montant	Montant	Cote	Montant	Cote	Montant	Montant	Montant	Date	Statut
BHSN.O1	DIASPORA BONDS BHS 6,25% 2019-	10 000	9 995	NC	9 995	193,49	S	309,93	10-juil.-23	ACD	
FNSBC.O1	FCTC NSIA BANQUE 7 % 2020-2025	4 444	4 444	NC	4 444.44	39,77	T	76,22	16-juin-23	ACD	
FORBT.O1	FCTC ORABANK 7 % 2021-2026	8 333	8 333	NC	8 333.33	55,93	T	142,92	28-juin-23	ACD	
FTIMC.O1	FCTC TEYLIOM IMMO 7 % 2021-2028	8 750	8 750	NC	8 750	91,34	T	150,06	8-juin-23	ACD	
ORGT.O2	ORAGROUP SA 7,15% 2021-2028	10 000	10 000	NC	10 000	13,67	S	357,50	26-oct.-23	ACD	
PADS.O3	PAD 6,60% 2020-2027	9 000	9 000	NC	9 000	22,72	S	297,00	19-oct.-23	ACD	
SNLC.O1	SENELEC 6,50% 2018-2025	4 000	4 000	NC	4 000	26,14	S	130,00	27-sept.-23	AC	
SNTS.O2	SONATEL 6,50% 2020-2027	9 000	9 000	NC	9 000	161,20	S	272,69	16-juil.-23	ACD	
TOTAL						0		0			

SUKUK ET TITRES ASSIMILES

SUKCI.S2	SUKUK CI 5.75% 2016-2023	10 000	10 800	NC	10 800	91,04	S	293,89	7-sept.-23	ACD
SUKSN.S2	SUKUK SN 6% 2016-2026	10 000	10 750	NC	10 750	161,67	S	301,67	26-juil.-23	ACD
SUKTG.S1	SUKUK TG 6.5% 2016-2026	10 000	10 000	NC	10 000	154,09	S	371,86	17-août-23	ACD
TOTAL						0		0		
TOTAL - Marché des obligations						20 729		207 518 553		

Légende :
 (#) (*) Ex-Coupon couru (##)Cours de référence amorti / Coupon couru Ex-c (#)Ex-marge de profits
 Cours du jour: Ouv.: Ouverture Clôt.: Clôture Moy.: Moyen
 Type Amort: Type d'Amortissement IF: In Fine AC: Amortissement Constant AD: Amortissement Dégressif ACD: Amortissement Constant Différé
 Période: Périodicité de paiement des coupons A: Annuelle S: Semestrielle T: Trimestrielle
 Eché.: Échéance de paiement des intérêts
 Mentions: NC: Non Coté Ex-c: Ex-coupon ou Ex-droit SP: Suspendu

INFORMATIONS
OPERATIONS EN COURS

Emetteur	Opération
----------	-----------

AVIS

Entité	N°	Nature	Objet
BRVM	076-2023	Paiement Intérêts	Paiement des intérêts semestriels - BIDC-EBID 6,50 % 2021-2028

COMMUNIQUES

Emetteur	N°	Nature	Objet
NSBC	20230503-5	Communiqué-Avis de Convocation	Avis de convocation - Assemblée Générale Ordinaire - NSIA BANQUE CI
UNILEVER CI	20230503-4	Etats financiers	Rapport d'activité provisoire exercice 2022 - UNILEVER CI
UNILEVER CI	20230503-3	Rapport d'activités du 1er trimestre	Rapport d'activité - 1er trimestre 2023 - UNILEVER CI
BANK OF AFRICA NG	20230503-2	Rapport d'activités du 1er trimestre	Rapport d'activité - 1er trimestre 2023 - BOA NIGER
BANK OF AFRICA BN	20230503-1	Rapport d'activités du 1er trimestre	Rapport d'activité - 1er trimestre 2023 - BOA BENIN
UNILEVER CI	20230503	Etats financiers	Etats financiers Exercice 2022 - UNILEVER CI

QUANTITES RESIDUELLES
MARCHE DES ACTIONS

Symbole	Titre	Quantité résiduelle à l'achat	Cours Achat / Vente		Quantité résiduelle à la vente	Cours de Référence
ABJC	SERVAIR ABIDJAN CI	11	1,190	/ 1,200	640	1 190
BICC	BICI CI	21	5,740	/ 6,190	30	6 200
BNBC	BERNABE CI	7	1,815	/ 1,875	23	1 875
BOAB	BANK OF AFRICA BN	70	6,050	/ 6,200	2 016	6 200
BOABF	BANK OF AFRICA BF	55	5,010	/ 5,600	39	5 600
BOAC	BANK OF AFRICA CI	300	4,705	/ 4,835	2	4 835
BOAM	BANK OF AFRICA ML	256	1,230	/ 1,285	100	1 230
BOAN	BANK OF AFRICA NG	12	5,865	/ 5,900	367	5 900
BOAS	BANK OF AFRICA SENEGAL	60	2,395	/ 2,495	160	2 495
CABC	SICABLE CI			/ 1,065	1 230	1 065
CBIBF	CORIS BANK INTERNATIONAL	52	7,995	/ 8,000	2 672	8 000
CFAC	CFAO MOTORS CI			/ Marché	5 000	730
CIEC	CIE CI			/ 1,975	279	1 945
ECOC	ECOBANK COTE D'IVOIRE	482	5,500	/ 5,585	107	5 500
ETIT	ECOBANK TRANS. INCORP. TG			/ Marché	539 029	17
FTSC	FILTISAC CI	503	1,090	/ 1,170	50	1 090
NEIC	NEI-CEDA CI	1	620	/ 650	599	620
NSBC	NSIA BANQUE COTE D'IVOIRE	5	4,950	/ 5,000	61	5 000
NTLC	NESTLE CI			/ Marché	261	7 385
ONTBF	ONATEL BF	104	2,650	/ 2,700	698	2 700
ORAC	ORANGE COTE D'IVOIRE	188	9,300	/ 9,395	235	9 395
ORGT	ORAGROUP TOGO	76	2,230	/ 2,235	466	2 235
PALC	PALM CI	676	9,810	/ 9,900	643	9 900
PRSC	TRACTAFRIC MOTORS CI	20	2,750	/ 2,940	100	2 880
SAFC	SAFCA CI			/ 935	2 091	935
SCRC	SUCRIVOIRE	140	660	/ 685	15	685
SDCC	SODE CI	30	5,090	/ 5,150	3 087	5 150
SDSC	BOLLORE	10	1,345	/ 1,370	390	1 370
SEMC	CROWN SIEM CI			/ 645	93	650
SGBC	SOCIETE GENERALE COTE D'IVOIRE	25	12,870	/ 13,900	100	13 870
SHEC	VIVO ENERGY CI	6	645	/ 670	145	670
SIBC	SOCIETE IVOIRIENNE DE BANQUE	465	4,805	/ 4,870	115	4 805
SICC	SICOR CI			/ 6,300	1	6 365
SIVC	AIR LIQUIDE CI	178	605	/ 620	90	620
SLBC	SOLIBRA CI	5	Marché	/		70 210
SMBC	SMB CI	25	7,810	/ 7,900	795	7 900
SNTS	SONATEL SN	314	15,990	/ 16,000	4 001	16 000
SOGC	SOGB CI	4	5,385	/ 5,400	962	5 400
SPHC	SAPH CI	100	4,350	/ 4,590	25	4 590
STAC	SETAO CI	50	960	/ 1,015	5	1 000
STBC	SITAB CI	10	6,120	/ 6,395	482	6 395
SVOC	MOVIS CI			/		2 395
TTLC	TOTAL CI	2 517	2,035	/ 2,160	1 885	2 160
TTLS	TOTAL SN	500	2,470	/ 2,600	2 823	2 600
UNLC	UNILEVER CI			/ 6,790	249	6 790
UNXC	UNIWAX CI			/ Marché	2 709	645

QUANTITES RESIDUELLES

MARCHE DES DROITS

Symbole	Titre	Quantité résiduelle à l'achat	Cours Achat / Vente	Quantité résiduelle à la vente	Cours de Référence
---------	-------	-------------------------------------	------------------------	--------------------------------------	--------------------

QUANTITES RESIDUELLES
MARCHE DES OBLIGATIONS

Symbole	Titre	Quantité résiduelle à l'achat	Cours Achat / Vente	Quantité résiduelle à la vente	Cours de Référence
BHSN.01	DIASPORA BONDS BHS 6,25% 2019-		/ 9,990	50	9 995
FNSBC.01	FCTC NSIA BANQUE 7 % 2020-2025		/ 4,444.44	2	4 444
FORBT.01	FCTC ORABANK 7 % 2021-2026	10	8,333.33 /		8 333
FTIMC.01	FCTC TEYLIM IMMO 7 % 2021-2028		/		8 750
ORGT.02	ORAGROUP SA 7,15% 2021-2028		/ 10,000	130	10 000
PADS.03	PAD 6,60% 2020-2027	45	9,000 /		9 000
SNLC.01	SENELEC 6,50% 2018-2025		/		4 000
SNTS.02	SONATEL 6,50% 2020-2027		/		9 000
EOM.01	ETAT DU MALI 6.20% 2016-2023		/		1 665
EOM.010	ETAT DU MALI 6,20 % 2022-2029		/		10 000
EOM.02	Etat du Mali 6.50% 2017-2024		/		2 000
EOM.03	ETAT DU MALI 6,50 % 2018-2025		/		6 000
EOM.04	ETAT DU MALI 6,50% 2019-2027		/		10 000
EOM.05	ETAT DU MALI 6,50% 2020-2028		/		10 000
TPTG.02	TPTG 6% 2022-2037		/ 10,000	10	10 000
TPNE.01	TRESOR PUBLIC DU NIGER 6,50% 2019-2026		/ 10,000	2 000	10 000
TPNE.02	TRESOR PUBLIC DU NIGER 6,50% 2019 - 2026		/ 10,000	103	10 000
TPNE.03	TRESOR PUBLIC DU NIGER 6,5% 2020-2027		/		10 013
TPNE.04	TRESOR PUBLIC DU NIGER 6,30% 2021-2031		/ 10,000	350	10 500
TPNE.05	TPNE 6,15 % 2022-2034		/ 10,550	9 999	10 550
TPNE.06	TRESOR PUBLIC DU NIGER 6,15% 2022 - 2034		/		10 000
TPCI.073	TPCI 5,75% 2022-2032		/ 10,000	100	10 000
TPCI.074	TPCI 5,85% 2022-2042		/ 10,000	500	10 000
TPCI.075	TPCI 5,65% 2022-2029		/		10 000
TPCI.076	TPCI 5,75% 2022-2032		/		10 000
TPCI.077	TPCI (TAUX DE BASE + SPREAD) % 2022-2029		/		10 000
TPCI.078	TPCI 5,65% 2022-2029		/		10 000
TPCI.067	TPCI 5,90 % 2021-2036		/ 10,000	700	10 400
TPCI.068	TPCI 5,90 % 2022-2037		/		10 000
TPCI.069	TPCI 5,75 % 2022-2037		/		10 000
TPCI.070	TPCI 5,75 % 2022-2037		/ 10,100	996	10 100
TPCI.071	TPCI 5,65% 2022-2032		/ 10,150	9 997	10 150
TPCI.072	TPCI 5,65% 2022-2029		/		10 000
TPCI.061	TPCI 5,90% 2021-2031		/		10 050
TPCI.062	TPCI 5,80 % 2021 -2028		/		10 800
TPCI.063	TPCI 5,90% 2021 -2031		/		10 000
TPCI.064	TPCI 5,80 % 2021 - 2028		/		10 180
TPCI.065	TPCI 5,90% 2021-2031		/		10 700
TPCI.066	TPCI 5,90% 2021-2031		/ 9,950	2 907	9 950
TPCI.055	TPCI 5,80% 2020 -2027		/		10 500
TPCI.056	TPCI 5,90% 2020- 2030		/		10 800
TPCI.057	TPCI 5,80% 2020-2027		/		10 000
TPCI.058	TPCI 5,80% 2021-2028		/		10 100
TPCI.059	TPCI 5,90% 2021-2031		/		10 350
TPCI.060	TPCI 5,80% 2021-2028		/		10 050
TPCI.049	TPCI 5,90% 2020- 2030		/		10 085
TPCI.050	TPCI 5,90% 2020-2030		/ 10,000	20	10 000
TPCI.051	TPCI 5,80% 2020-2027		/		10 000
TPCI.052	TPCI 5,90 % 2020-2030		/		10 300
TPCI.053	TPCI 5,80% 2020-2027		/		10 600

TPCI.O54	TPCI 5,90% 2020-2030			/			10 000
TPCI.O43	TPCI 5,90% 2020 - 2030			/			10 000
TPCI.O44	TPCI 5,80% 2020 - 2027			/			10 095
TPCI.O45	TPCI 5,80% 2020 -2027			/			10 000
TPCI.O46	TPCI 5,90% 2020 - 2030			/			10 200
TPCI.O47	TPCI 5,80% 2020 - 2027			/			10 250
TPCI.O48	TPCI 5,80% 2020- 2027			/			9 900
TPCI.O37	TPCI 5,80% 2019-2026			/			7 760
TPCI.O38	TPCI 5,75% 2019-2026			/			8 080
TPCI.O39	TPCI 5,75% 2019 - 2026			/			8 560
TPCI.O40	TPCI 5,75% 2019-2026			/	8,000	3 350	8 160
TPCI.O41	TPCI 5,80% 2020-2027			/			10 750
TPCI.O42	TPCI 5,90% 2020-2030			/	10,000	406	10 200
TPCI.O31	TPCI 5,75% 2019 - 2026			/			10 230
TPCI.O32	TPCI 2,23% 2019-2026			/			10 000
TPCI.O33	TPCI 5.75% 2019-2026			/			6 480
TPCI.O34	TPCI 6% 2019-2029			/	7,500	95	7 500
TPCI.O35	TPCI 5,75% 2019 -2026			/			10 250
TPCI.O36	TPCI 5,75% 2019- 2026			/			10 035
TPCI.O25	TPCI 5,95% 2017-2024 A			/			9 975
TPCI.O26	TPCI 5,95% 2017-2024 B			/	10,000	1 220	9 975
TPCI.O27	TPCI 6% 2017-2025			/			10 250
TPCI.O28	TPCI 6% 2018 - 2026			/			10 100
TPCI.O29	TPCI 6% 2018-2026			/	10,000	19	9 800
TPCI.O30	TPCI 5,95% 2018-2025			/			5 985
TPCI.O17	TPCI 3% 2014-2024			/			10 000
TPCI.O19	TPCI 5.99% 2015-2025			/	10,000	995	10 350
TPCI.O21	TPCI 6% 2016-2028			/			10 000
TPCI.O22	TPCI 5.90% 2016 - 2026			/			9 800
TPCI.O23	TPCI 5.90% 2016-2026			/	10,000	55	10 215
TPCI.O24	TPCI 6.25% 2017-2029			/			10 000
TPBF.O8	TPBF 6,50% 2019-2027			/			10 000
TPBF.O9	TPBF 6,50% 2019 - 2027			/			10 000
TPBJ.O3	TPBJ 6,50% 2020-2028	2	10,000	/			10 000
TPBJ.O4	TPBJ 5,50 % 2022-2037			/			10 000
TPBJ.O5	TPBJ 5,85 % 2022-2042			/	10,000	16	9 999
TPBJ.O6	TPBJ 5,75% 2022-2037			/			10 000
TPBF.O15	ETAT DU BURKINA 6,30 % 2022-2			/			10 000
TPBF.O16	ETAT DU BURKINA 6% 2023-2028			/			10 000
TPBF.O4	TPBF 6.50% 2017-2027			/	10,000	6	10 000
TPBF.O5	TPBF 6,50% 2017-2024			/			10 000
TPBF.O6	TPBF 6.50% 2018-2025			/	10,000	87	10 800
TPBF.O7	TPBF 6,50% 2018- 2025			/			9 990
EOS.O8	ETAT DU SENEGAL 5,95% 2022-2034			/			10 000
TPBF.O10	TPBF 6,50% 2020 - 2028			/	8,666.67	90	8 667
TPBF.O11	TPBF 6,50 % 2020-2028			/			9 167
TPBF.O12	TPBF 6.50% 2021-2031			/	10,000	1 000	10 000
TPBF.O13	TPBF 6,50 % 2021 - 2031			/	10,200	490	10 000
TPBF.O14	TPBF 6,30% 2022-2034			/			10 500
EOM.O6	ETAT DU MALI 6,50% 2020-2027			/	10,000	195	9 990
EOM.O7	ETAT DU MALI 6.50% 2021-2031			/	9,999	4	9 999
EOM.O8	ETAT DU MALI 6,20 % 2022-2032			/	10,000	340	10 250
EOM.O9	ETAT DU MALI 6,30% 2022-2032			/	9,900	258	10 000
EOS.O5	ETAT SENEGAL 6.50% 2013-2023			/			10 195
EOS.O7	ETAT SENEGAL 6.30% 2015-2025			/			10 500

BIDC.04	BIDC-EBID 6.10% 2017-2027		/			6 250
BIDC.05	BIDC-EBID 6,40% 2019-2026		/			10 500
BIDC.06	BIDC-EBID 6,50 % 2021-2028		/	10,000	13	10 000
BIDC.07	BIDC-EBID 5,90% 2022-2029		/	10,000	65	10 300
CRRH.010	CRRH-UEMOA 6,10% 2022-2037		/			10 000
CRRH.02	CRRH-UEMOA 6.10% 2012-2024		/			10 000
CRRH.09	CRRH-UEMOA 6.05% 2018-2033		/			7 333
CRRH.03	CRRH-UEMOA 6% 2013-2023		/			10 000
CRRH.04	CRRH-UEMOA 6% 2014-2024		/			10 000
CRRH.05	CRRH-UEMOA 5.85% 2015-2025		/	10,000	570	10 000
CRRH.06	CRRH-UEMOA 5.85% 2016-2026		/			10 230
CRRH.07	CRRH-UEMOA 5.95% 2017-2029		/			5 833
CRRH.08	CRRH-UEMOA 5.95% 2018-2030		/			6 667

SUKUK ET TITRES ASSIMILES

Symbole	Titre	Quantité résiduelle à l'achat	Cours Achat / Vente	Quantité résiduelle à la vente	Cours de Référence
SUKCI.S2	SUKUK CI 5.75% 2016-2023		/		10 800
SUKSN.S2	SUKUK SN 6% 2016-2026		/		10 750
SUKTG.S1	SUKUK TG 6.5% 2016-2026		/		10 000

CALENDRIER DES ASSEMBLEES GENERALES
ANNEE : 2023

Société	Nature	Date	Heure	Lieu
BERNABE CI	Ordinaire	08/06/2023	10:00:00	Salle de conférence GEWELS de la Maison du Patronat Ivoirien (CGECI) au Plateau
ECOBANK TG	Mixte	17/05/2023	10:30:00	Salle de Conférence du Centre Panafricain Ecobank, 2365, Boulevard du Mono, Lomé, Togo
SIB	Ordinaire	12/05/2023	10:00:00	CRRAE - UEMOA (Abidjan-Plateau - Angle Boulevard Botreau Roussel - Rue privée CRRAE-UMOA)
NESTLE CI	Ordinaire	12/05/2023	10:00:00	Espace CRISTAL 8, rue du Chevalier de Clieu Zone 4 C « Salle DIAMANT » ABIDJAN
ONATEL BF	Ordinaire	09/05/2023	10:30:00	ROYAL BEACH HÔTEL, OUAGADOUGOU-BURKINA FASO
ECOBANK CI	Ordinaire	26/04/2023	10:00:00	Hôtel Radisson Blu, sis à Abidjan Port-Bouët, route de l'Aéroport International Félix Houphouët Boigny
BOLLORE TRANSPORT & LOGISTICS	Extraordinaire	20/04/2023	10:00:00	Salle Kodjo EBOUCLE du palais de la culture sis à Treichville, Avenue Christiani à Abidjan
SONATEL	Ordinaire	18/04/2023	10:00:00	PAR VISIOCONFERENCE dans ses locaux situés au Technopole à Dakar
CORIS BANK INTERNATIONAL	Ordinaire	17/04/2023	09:00:00	Sopatel Hôtel Silmandé SA
BANK OF AFRICA BN	Ordinaire	14/04/2023	10:00:00	Hôtel GOLDEN TULIP à Cotonou
SGB CI	Ordinaire	13/04/2023	09:00:00	Espace Latrille Events, sis à Abidjan Commune de Cocody, aux Deux-plateaux Boulevard Latrille
ORANGE CI	Ordinaire	13/04/2023	10:00:00	Au siège de la société, sis à Abidjan, Cocody Riviera Golf, Boulevard de France, Immeuble Orange Village
ORAGROUP	Extraordinaire	31/03/2023	09:00:00	Hôtel 2 FEVRIER de Lomé
BANK OF AFRICA SN	Ordinaire	31/03/2023	09:30:00	Immeuble Elan II au 2ème étage, Almadies, zone 12, route de Ngor à Dakar
SICABLE	Ordinaire	30/03/2023	10:00:00	Hôtel TIAMA , à Abidjan
BANK OF AFRICA ML	Ordinaire	30/03/2023	09:30:00	Siège de la banque à l'immeuble BANK OF AFRICA, Avenue du Mali, Quartier ACI 2000
BANK OF AFRICA NG	Ordinaire	30/03/2023	10:00:00	Centre de formation de BOA-NIGER sis à BOA siège
BANK OF AFRICA BF	Ordinaire	30/03/2023	10:00:00	Salle LAICO HOTEL OUAGA 2000
BANK OF AFRICA CI	Ordinaire	29/03/2023	10:00:00	Salle FROMAGER de l'hôtel IVOTEL du Plateau 10ème étage

L'actualité de la BRVM sur nos plateformes digitales

Infos BRVM

Pour recevoir les informations boursières par SMS, souscrivez :



Côte d'Ivoire : *430#
Bénin : *430*15#



Côte d'Ivoire : #139#
Burkina Faso : *310#



Côte d'Ivoire : *431#
Niger : *512*9#
Togo : *310#

Site web

www.brvm.org



Application Mobile

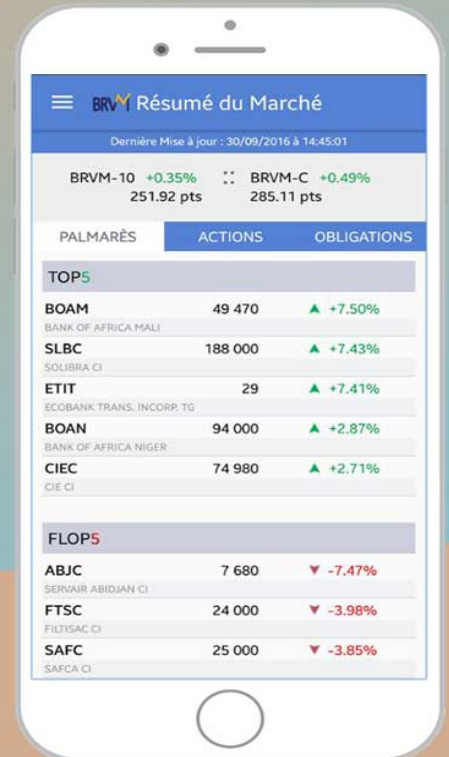

Nous suivre sur :



AVIS N° 076 - 2023 / BRVM / DG

BIDC-EBID 6,50 % 2021-2028

Paiement des intérêts semestriels

La Bourse Régionale des Valeurs Mobilières (BRVM) porte à la connaissance du public et des intervenants du marché que la Banque d'Investissement et de Développement de la CEDEAO (BIDC) procédera, le **18 mai 2023**, au paiement des intérêts semestriels de son emprunt obligataire dénommé " BIDC-EBID 6,50 % 2021-2028 ".

La fermeture des registres étant fixée au 18 mai 2023, ledit titre (symbole : BIDC.O6) cotera ex-coupon d'intérêts à partir du lundi 15 mai 2023.

Pour toute information complémentaire, veuillez contacter la SGI IMPAXIS SECURITIES, BP 45545 Dakar-Fann, Sénégal, Tél : (221) 33 869 31 40, Fax : (221) 33 864 53 41, www.impaxis-securities.com.

Fait à Abidjan, le 03 mai 2023

Pour le Directeur Général de la BRVM,
Le Directeur du Département des
Finances, de l'Administration et
des Ressources Humaines,
Chargé de l'Intérim

Maxime DESSOU



25

Dénomination sociale de l'entité : UNILEVER COTE D'IVOIRE SA

Adresse :

N° de compte contribuable (NCC) : 6900765 R

N° de télédéclarant (NTD) : 6359645458433

Exercice clos le : 31/12/2022

Sigle usuel : UNILEVER COTE D'IVOIRE SA

Durée (en mois) : 12

BILAN

REF	ACTIF	NOTE	EXERCICE au 31/12/ N			EXERCICE AU 31/12/N-1	REF	PASSIF	NOTE	EXERCICE AU 31/12/N	EXERCICE AU 31/12/N-1
			BRUT	AMORT et DEPREC.	NET	NET				NET	NET
AD	IMMOBILISATIONS INCORPORELLES	3	13 042 512 165	9 224 425 772	3 818 086 393	3 818 387 060	CA	Capital	13	24 336 010 000	24 336 010 000
AE	Frais de développement et de prospection					0	CB	Apporteurs capital non appelé (-)	13	0	0
AF	Brevets, licences, logiciels et droits similaires		3 261 185 358	3 261 185 358		300 667	CD	Primes liées au capital social	14	0	0
AG	Fonds commercial et droit au bail		9 781 326 807	5 963 240 414	3 818 086 393	3 818 086 393	CE	Ecart de réévaluation	3e	0	0
AH	Autres immobilisations incorporelles					0	CF	Réserves indisponibles	14	0	0
AI	IMMOBILISATIONS CORPORELLES	3	25 499 798 419	18 850 143 859	6 649 654 560	8 041 449 305	CG	Réserves libres	14	0	0
AJ	Terrains (1) dont Placement Net :		436 671 732		436 671 732	443 778 377	CH	Report à nouveau (+ ou -)	14	-28 726 838 949	-28 727 014 079
AK	Bâtiments(1) dont Placement Net :		6 088 483 908	4 953 436 812	1 135 047 096	1 245 973 841	CJ	Résultat net de l'exercice (bénéfice + ou perte -)		-6 382 600 386	175 130
AL	Aménagements, agencements et installations		64 604 055		64 604 055	808 869 014	CL	Subventions d'investissement	15	0	0
AM	Matériel, mobilier et actifs biologiques		17 434 711 399	13 173 033 332	4 261 678 067	5 406 766 352	CM	Provisions réglementées	15	0	0
AN	Matériel de transport		1 475 327 325	723 673 715	751 653 610	136 061 721	CP	TOTAL CAPITAUX PROPRES ET RESSOURCES ASSIMILEES		-10 773 429 335	-4 390 828 949
AP	AVANCES ET ACOMPTES VERSES SUR IMMOBILISATIONS	3	0	0	0	0	DA	Emprunts et dettes financières diverses	16	266 899 600	246 399 600
AQ	IMMOBILISATIONS FINANCIERES	4	564 492 364	411 989 216	152 503 148	250 824 127	DB	Dettes de location-acquisition	16	167 090 675	198 520 234
AR	Titres de participation		408 025 286	408 025 286	0	0	DC	Provisions pour risques et charges	16	3 393 309 140	6 640 802 113
AS	Autres immobilisations financières		156 467 078	3 963 930	152 503 148	250 824 127	DD	TOTAL DETTES FINANCIERES ET RESSOURCES ASSIMILEES		3 827 299 415	7 085 721 947
AZ	TOTAL ACTIF IMMOBILISE		39 106 802 948	28 486 558 847	10 620 244 101	12 110 660 492	DF	TOTAL RESSOURCES STABLES		-6 946 129 920	2 694 892 998
BA	ACTIF CIRCULANT HAO	5	0	0	0	0	DH	Dettes circulantes HAO	5	0	0
BB	STOCKS ET ENCOURS	6	6 307 591 963	1 457 672 638	4 849 919 325	5 904 745 521	DI	Clients, avances reçues	7	591 653 631	933 980 643
BG	CREANCES ET EMPLOIS ASSIMILES		6 931 750 258	2 453 449 535	4 478 300 723	15 918 823 243	DJ	Fournisseurs d'exploitation	17	11 031 212 777	20 116 087 329
BH	Fournisseurs avances versées	17	56 192 403	172 234 849	-116 042 446	3 182 966 119	DK	Dettes fiscales et sociales	18	2 525 955 914	3 535 506 778
BI	Clients	7	6 531 882 664	1 847 688 223	4 684 194 441	10 009 626 641	DM	Autres dettes	19	0	414 540 651
BJ	Autres créances	8	343 675 191	433 526 463	-89 851 272	2 726 230 483	DN	Provisions pour risques et charges à court terme	19	0	0
BK	TOTAL ACTIF CIRCULANT		13 239 342 221	3 911 122 173	9 328 220 048	21 823 568 764	DP	TOTAL PASSIF CIRCULANT		14 148 822 322	25 000 115 401
BQ	Titres de placement	9	0	0	0	0					
BR	Valeurs à encaisser	10	0	0	0	0	DQ	Banques, crédits d'escompte	20	0	0
BS	Banques, chèques postaux, caisse et assimilés	11	2 412 966 245	0	2 412 966 245	1 630 791 399	DR	Banques, établissements financiers et crédits de trésorerie	20	15 112 200 573	7 848 612 904
BT	TOTAL TRESORERIE-ACTIF		2 412 966 245	0	2 412 966 245	1 630 791 399	DT	TOTAL TRESORERIE-PASSIF		15 112 200 573	7 848 612 904
BU	Ecart de conversion-Actif	12	0	0	0	0	DV	Ecart de conversion-Passif	12	46 537 419	21 399 352
BZ	TOTAL GENERAL		54 759 111 414	32 397 681 020	22 361 430 394	35 565 020 655	DZ	TOTAL GENERAL		22 361 430 394	35 565 020 655

Dénomination sociale de l'entité :

UNILEVER COTE D'IVOIRE SA

Adresse :

Sigle usuel : UNILEVER COTE D'IVOIRE SA

N° de compte contribuable (NCC) :

6900765 R

Exercice clos le

31/12/2022

Durée (en mois) :

12

N° de télédéclarant (NTD) :

6359645458433

COMPTE DE RESULTAT

REF	LIBELLES	(2)	NOTE	EXERCICE AU	EXERCICE AU	
				31/12/N	31/12/N-1	
				NET (1)	NET (1)	
TA	Ventes de marchandises	A	+	21	15 556 859 543	18 768 126 959
RA	Achats de marchandises		-	22	-10 416 745 984	-15 391 149 908
RB	Variation de stocks de marchandises		-/+	6	-872 246 399	216 226 375
XA	MARGE COMMERCIALE (Somme TA à RB)				4 267 867 160	3 593 203 426
TB	Ventes de produits fabriqués	B	+	21	20 488 098 845	26 659 960 601
TC	Travaux, services vendus	C	+	21	123 337 384	426 075 908
TD	Produits accessoires	D	+	21	6 267 608	205 215 086
XB	CHIFFRE D'AFFAIRES (A + B + C + D)				36 174 563 380	46 059 378 554
TE	Production stockée (ou déstockage)		-/+	6	1 172 309 475	-1 322 291 250
TF	Production immobilisée		+	21	0	0
TG	Subventions d'exploitation		+	21	0	0
TH	Autres produits		+	21	438 568 025	2 400 193 455
TI	Transferts de charges d'exploitation		+	12	0	296 313 691
RC	Achats de matières premières et fournitures liées		-	22	-11 392 619 765	-13 373 596 161
RD	Variation de stocks de matières premières et fournitures liées		-/+	6	-406 909 442	897 645 535
RE	Autres achats		-	22	-1 576 774 238	-3 561 233 532
RF	Variation de stocks d'autres approvisionnements		-/+	6	-5 455 713	-155 383 794
RG	Transports		-	23	-1 285 679 256	-930 941 276
RH	Services extérieurs		-	24	-4 374 564 141	-9 255 106 746
RI	Impôts et taxes		-	25	-2 628 154 046	-1 143 960 454
RJ	Autres charges		-	26	-3 862 919 013	-2 351 480 531
XC	VALEUR AJOUTEE (XB +RA+RB) + (somme TE à RJ)				963 372 883	2 384 613 959
RK	Charges de personnel		-	27	-7 494 579 141	-6 965 352 250
XD	EXCEDENT BRUT D'EXPLOITATION (XC+RK)				-6 531 206 258	-4 580 738 291
TJ	Reprises d'amortissements, provisions et dépréciations		+	28	5 452 122 715	410 517 367
RL	Dotations aux amortissements, aux provisions et dépréciations		-	3C&28	-3 560 883 763	-9 527 118 619
XE	RESULTAT D'EXPLOITATION (XD+TJ+ RL)				-4 639 967 306	-13 697 339 543
TK	Revenus financiers et assimilés		+	29	12 952 999	459 423 161
TL	Reprises de provisions et dépréciations financières		+	28	0	0
TM	Transferts de charges financières		+	12	0	0
RM	Frais financiers et charges assimilées		-	29	-1 114 303 415	-1 238 106 633
RN	Dotations aux provisions et aux dépréciations financières		-	3C&28	-166 108 146	0
XF	RESULTAT FINANCIER (somme TK à RN)				-1 267 458 562	-778 683 472
XG	RESULTAT DES ACTIVITES ORDINAIRES (XE+XF)				-5 907 425 868	-14 476 023 015
TN	Produits des cessions d'immobilisations		+	3D	0	101 741 589
TO	Autres Produits HAO		+	30	0	16 595 673 600
RO	Valeurs comptables des cessions d'immobilisations		-	3D	-257 587 187	-21 552 411
RP	Autres Charges HAO		-	30	0	0
XH	RESULTAT HORS ACTIVITES ORDINAIRES (somme TN à RP)				-257 587 187	16 675 862 778
RQ	Participation des travailleurs		-	30	0	0
RS	Impôts sur le résultat		-	37	-217 587 331	-2 199 664 634
XI	RESULTAT NET (XG+XH+RQ+RS)				-6 382 600 386	175 130



RAPPORT PROVISOIRE D'ACTIVITE 2022

I. TABLEAU DE RESULTAT AU 31 DECEMBRE 2022

NB : Les données ci-dessous sont provisoires et n'ont pas encore fait l'objet de certification par nos commissaires aux comptes.

Le tableau de compte de résultat ci-dessous présente les performances de l'année 2022 en comparaison à celles de 2021.

En milliers de FCFA	31/12/2022	31/12/2021	Variation	%
Chiffres d'affaires	36 174 563	46 059 379	-9 884 816	-21%
Résultat des activités ordinaires	-5 907 426	-14 476 023	8 568 597	59%
Résultat HAO	-257 587	16 675 863	-16 933 450	-102%
Impôt	-217 587	-2 199 665	1 982 078	90%
Résultat Net	- 6 382 600	175	-6 382 775	-3647300%

II. LE CHIFFRE D'AFFAIRES

La Société a réalisé au cours de l'exercice clos le 31 décembre 2022, un chiffre d'affaires global hors taxes d'un montant de 36 175 millions F CFA contre 46 059 millions FCFA en 2021, soit une baisse de 21%. Cette contre-performance a été du fait d'une part de la catégorie « Nutrition » et d'autre part de la catégorie « Produits d'hygiène corporelle et bucco-dentaire ».

Le chiffre d'affaires a été fortement impacté par la sortie de l'activité « Thé » et par les perturbations des marchés de l'export avec l'embargo sur le Mali et le durcissement de la réglementation sur le commerce triangulaire dans la sous-région imposé par la BCEAO.

En revanche, la Côte d'Ivoire est restée relativement stable malgré l'impact de la sortie du thé. La perte de chiffre d'affaires occasionnée par la sortie du thé a été largement compensé par la bonne performance enregistrée sur la catégorie « produits de ménage », notamment BF et Ideal.



III. LE RESULTAT DES ACTIVITES ORINAIRES :

Le résultat des activités ordinaires a fait apparaître une perte de 5 907 millions FCFA contre une perte de 14 476 millions F CFA l'exercice précédent.

La société a subi un gros manque à gagner en termes de chiffre d'affaires et marges du fait de la sortie de l'activité « thé » au quatrième trimestre 2021 suite la décision d'Unilever Groupe de céder le Thé au fond CVC Capital Partner.

A cela s'est ajouté la hausse des coûts logistiques sur les pays de l'export du fait du durcissement de la réglementation sur le commerce triangulaire et de l'embargo sur le Mali ayant entraîné de longs délais de livraison et surestaries.

IV. LE RESULTAT HORS-ACTIVITE ORDINAIRE :

Le résultat Hors activités ordinaires de 2021 était essentiellement lié au produit exceptionnel réalisé sur la cession des droits d'utilisation de la marque Lipton.

V. LE RESULTAT NET :

L'exercice 2022 s'est achevé par une perte nette de 6 383 millions de FCFA contre un profit 175 milles FCFA en 2021.



RAPPORT D'ACTIVITE DU PREMIER TRIMESTRE 2023

NB : Chiffres non audités.

I. TABLEAUX DE COMPTE DE RESULTAT AU 31.03.2023

Le tableau de compte de résultat ci-dessous présente les performances du premier trimestre 2023 en comparaison avec celles de 2022.

En millions de FCFA	31/03/2023	31/03/2022	Variation	%
Chiffres d'affaires	7 814	9 200	-1 386	-15%
Résultat des activités ordinaires	78	655	-577	-88%
Résultat HAO			0	
Impôt	-9	-254	245	-97%
Résultat Net	69	401	- 332	-83%

I. LE CHIFFRE D'AFFAIRES

Le premier trimestre 2023 a enregistré un recul du chiffre d'affaires de 15% par rapport à la même période de l'année dernière. Cette évolution est essentiellement liée à une politique plus stricte des crédits distributeurs et une réduction des niveaux de stocks dans le réseau.

L'objectif de cette politique est de mieux vendre et faire un meilleur suivi des stocks mais aussi d'assurer un recouvrement sera plus efficace.

II. LE RESULTAT NET :

Le résultat net fait apparaître un bénéfice de 69 millions FCFA contre un bénéfice de 401 millions FCFA l'exercice précédent. Outre, la baisse de chiffres d'affaires, la société a enregistré une hausse de charges d'exploitation par rapport au premier trimestre 2022 essentiellement due à des décalages temporaires.

RAPPORT D'ACTIVITÉ AU 31 MARS 2023

(BANK OF AFRICA-NIGER)

I- Tableau d'activité et de résultats (Millions FCFA)

Indicateurs en F CFA	31/03/2023 (1)	31/03/2022 (2)	31/12/2022 (3)	Variation	
				En valeur (3) = (1)-(2)	En pourcentage (%) (4) = (((1)-(2))/(2))*100
Produit Net bancaire	6 122,28	5 795,42	24 624,03	326,86	5,64%
Frais généraux	-2 841,61	- 2 707,19	-12 001,27	-134,42	4,97%
Résultat brut d'exploitation	3 280,67	3 088,23	12 622,76	192,44	6,23%
Coût du risque	-27,47	85,92	-779,46	-113,39	131,97%
Résultat avant impôts	3 251,81	3 223,33	11 892,42	28,48	0,88%
Résultat net	2 828,68	2 732,79	10 134,09	95,90	3,51%

II- Commentaires

En dépit d'une conjoncture économique nationale marquée par la persistance de l'insécurité dans certaines zones du pays et des pressions inflationnistes généralisées, la BANK OF AFRICA NIGER affiche au 31 Mars 2023 des réalisations encourageantes.

Ainsi, les principaux indicateurs d'activité et de résultat de la banque ont évolué comme suit :

- **le produit net bancaire (PNB)** s'apprécie de 5,64% à 6 122,28 millions de FCFA au 31 mars 2023 contre 5 795,42 millions de FCFA un an auparavant.
- **les frais généraux** sont maîtrisés et s'établissent à 2 841,61 millions de FCFA contre 2 707,19 millions de FCFA un an plus tôt, induisant un coefficient d'exploitation de 46,41% contre à 46,71% en mars 2022.
- **le Résultat Brut d'Exploitation (RBE)** progresse de 6,23% pour atteindre 3 280,67 millions de FCFA contre 3 088,23 millions de FCFA à la même période de l'année précédente.
- **le coût du risque net** s'affiche à un niveau bien contenu de -27,47 millions de FCFA contre 85,92 millions de F CFA en mars 2022.
- **le résultat annuel avant impôts** se stabilise à 3 251,81 millions de FCFA contre 3 223,33 millions de FCFA un an auparavant.
- **le Résultat Net** atteint 2 828,68 millions de FCFA contre 2 732,79 millions de FCFA en mars 2022, soit une progression annuelle de 3,51%.

Fait à Niamey le 28/04/2023

02 BOA - NIGER
 IMMEUBLE BOA
 RUE DU GAWEYE
 BP: 10973 NIAMEY

Rue du Gaweye, Immeuble BOA-NIGER - BP : 10973 - Niamey - Niger

Tél. : (227) 20 73 36 20 / 21 - Fax : (227) 20 73 38 18 - E-mail : information@boaniger.com - Swift : AFRINENIXXX - Code Banque : NEO38

Société anonyme au capital de CA 13.000.000.000 - RCCM NI-NM-2003-B 639 - N.I.F. : 1185 - TAFI 18% VA 135414

Siège Social BANK OF AFRICA-NIGER - Rue du Gaweye, Immeuble BOA-NIGER - BP : 10973 - Niamey - Niger

* A publier un mois après la fin de chaque trimestre

RAPPORT D'ACTIVITE DU 1^{er} TRIMESTRE 2023

(Banques et établissements financiers)

I- Tableau d'activité et de résultats

Indicateurs en millions de FCFA	mars-23	mars-22	déc-22	Variation	
				En valeur	(%)
PNB	11 361	10 651	46 413	710	7%
Résultat avant impôt	6 451	5 600	22 211	851	15%
Résultat net	5 844	5 135	19 143	709	14%

(T*) préciser le trimestre de l'année N : trimestre 1 ou trimestre 3

II- Commentaires

- Evolution de l'activité

Les dépôts clientèle de la banque ont légèrement augmenté de 2% par rapport à décembre 2022, en passant de 648,8 milliards de FCFA à 664,7 milliards de FCFA. Par contre les créances clientèle ont régressé de 3% sur la même période à 375,5 milliards de FCFA, en raison surtout des remboursements non encore renouvelés.

- Evolution du résultat

Le Produit Net Bancaire est en hausse de 7% sur l'année glissante. Cette croissance est issue de l'évolution de la marge nette de 1,6% et des produits nets des commissions sur opérations de 26%. Aussi, la maîtrise des charges d'exploitation et du coût du risque a favorisé la progression du résultat avant impôt de 15%.

Le résultat net s'en trouve pour les mêmes raisons, en hausse de 14% sur l'année glissante.

Le Directeur Général



BANK OF AFRICA BENIN
 AVENUE JEAN - PAUL II
 08 B.P. 0879 - COTONOU
 TEL : 21 81 32 28 - TELEX : 5079 SWIFT AFRI BBJJ

Fait à Cotonou, le 25/04/2023

NB : les informations trimestrielles ne font pas systématiquement l'objet d'une attestation des commissaires aux comptes.

Société Anonyme avec Conseil d'Administration
Au capital de 24 734 572 000 FCFA
Siège social : 8-10, Avenue Joseph Anoma Abidjan-Plateau
01 BP 1274 Abidjan 01
RCCM : CI-ABJ-03-1981-B14-52039
N° d'inscription sur la liste des banques : A 0042 Q

Cette publication intervient en application des dispositions de l'article 518 de l'Acte uniforme OHADA relatif au droit des Sociétés Commerciales et du GIE.

Les actionnaires de NSIA Banque Côte d'Ivoire, en abrégé "NSIA Banque CI", Société Anonyme avec Conseil d'Administration, au capital de 24 734 572 000 Francs CFA, dont le siège social est fixé à Abidjan-Plateau, 8-10 Avenue Joseph ANOMA, 01 BP 1264 Abidjan 01, sont convoqués en Assemblée Générale Ordinaire le **vendredi 19 mai 2023 à 10H30**, à l'espace Latrille Events, sis à Abidjan-Cocody, Deux-Plateaux, Boulevard Latrille, à proximité du Carrefour Duncan, à l'effet de délibérer sur l'ordre du jour suivant :

1. Rapport de gestion du Conseil d'Administration portant sur l'exercice clos le 31 décembre 2022 ;
2. Rapport des commissaires aux comptes sur les comptes de l'exercice clos le 31 décembre 2022 ;
3. Rapport des commissaires aux comptes sur les rémunérations visées à l'article 432 de l'Acte Uniforme OHADA relatif au Droit des Sociétés Commerciales et du GIE ;
4. Rapport des commissaires aux comptes sur les conventions visées aux articles 438 et suivants de l'Acte Uniforme OHADA relatif au Droit des Sociétés Commerciales et du GIE ;
5. Rapport du Président du Conseil d'Administration visé aux articles 831-2 et 831-3 de l'Acte Uniforme OHADA relatif au Droit des Sociétés Commerciales et du GIE ;
6. Approbation des comptes et opérations de l'exercice clos le 31 décembre 2022 ;
7. Quitus au Conseil d'Administration ;
8. Approbation des conventions réglementées en application de l'article 440 de l'Acte Uniforme OHADA relatif au Droit des Sociétés Commerciales et du GIE ;
9. Affectation du résultat de l'exercice clos le 31 décembre 2022 ;
10. Ratification de la cooptation d'un administrateur ;
11. Examen des mandats du commissaire aux comptes titulaire KPMG CI et du commissaire aux comptes suppléant Deloitte CI ;
12. Pouvoirs pour l'accomplissement des formalités.

Les documents visés aux articles 525 et 847 de l'Acte uniforme OHADA relatif au droit des Sociétés Commerciales et du GIE seront tenus à votre disposition dans les locaux de la Direction Financière et du Contrôle de Gestion, au 13ème étage du siège social de NSIA Banque CI, durant les **quinze (15) jours** précédant la tenue de l'Assemblée, à savoir du **jeudi 4 au jeudi 18 mai 2023**.

Le dossier de l'Assemblée Générale pourra être retiré dans les locaux de la SGI NSIA Finance, sis au 14ème étage de l'immeuble NSIA Banque CI, Avenue Joseph Anoma, Abidjan-Plateau. Il sera accessible également à partir du site internet de NSIA Banque CI, www.nsiabanque.ci, dans la rubrique INVESTISSEURS, onglet Assemblées Générales.

Les formulaires de vote par correspondance et les procurations sont mis à la disposition des Actionnaires, dans les locaux de la Direction Financière et Contrôle de Gestion, au siège social de NSIA Banque CI ou dans les locaux de la SGI NSIA Finance, sis au 14ème étage de l'immeuble NSIA Banque CI. Les Actionnaires peuvent également télécharger les formulaires de vote par correspondance sur le site internet de NSIA Banque CI indiqué ci-dessus.

Pour être pris en compte, les formulaires de vote par correspondance renseignés par les Actionnaires doivent être déposés dans les locaux de la Direction Financière et du Contrôle de Gestion, au siège social de NSIA Banque CI ou dans les locaux de la SGI NSIA Finance, ou encore, être envoyés par correspondance électronique sur la plateforme qui sera ouverte à l'effet de les recevoir, dans la journée du mercredi 17 mai 2023 au plus tard.

Le texte des projets de résolutions présentés à l'Assemblée Générale par le Conseil d'Administration est le suivant :

PREMIÈRE RÉOLUTION

L'Assemblée Générale après avoir entendu la lecture :

- du rapport du Conseil d'Administration sur la marche et la situation de la Société pendant l'exercice clos le 31 décembre 2022, et sur les comptes dudit exercice,
- du rapport des commissaires aux comptes sur les comptes de l'exercice écoulé,

approuve les comptes et les états financiers dudit exercice, tels qu'ils ont été présentés et qui font apparaître un résultat net bénéficiaire de trente-deux milliards trois cent quatre-vingt-deux millions deux cent soixante et onze mille cent trente-cinq (32 382 271 135) francs CFA.

En outre, l'Assemblée Générale approuve les opérations traduites par ces comptes.

DEUXIÈME RÉOLUTION

L'Assemblée Générale, après avoir entendu la lecture, en application de l'article 440 de l'Acte Uniforme OHADA relatif au Droit des Sociétés Commerciales et du GIE, du rapport des Commissaires aux comptes sur les conventions visées aux articles 438 et suivants de l'Acte Uniforme OHADA relatif au Droit des Sociétés Commerciales et du GIE, approuve ces conventions ainsi que les conditions d'exécution des conventions antérieurement autorisées.

TROISIÈME RÉOLUTION

L'Assemblée Générale, après avoir entendu la lecture du rapport des commissaires aux comptes sur les rémunérations visées à l'article 432 de l'Acte Uniforme OHADA relatif au Droit des Sociétés Commerciales et du GIE, approuve le contenu dudit rapport.

QUATRIÈME RÉOLUTION

L'Assemblée Générale approuve les actes de gestion accomplis par le Conseil d'Administration au cours de l'exercice écoulé et donne à tous les administrateurs quitus sans réserve de leur gestion pour cet exercice.

CINQUIÈME RÉOLUTION

L'Assemblée Générale, après avoir entendu la lecture du rapport spécial du Président du Conseil d'Administration, établi conformément aux dispositions des articles 831-2 et 831-3 de l'Acte Uniforme OHADA relatif au Droit des Sociétés Commerciales et du GIE, prend acte du compte-rendu qui lui a été fait.

SIXIÈME RÉOLUTION

L'Assemblée Générale, après avoir pris connaissance des états financiers, constate l'existence d'un résultat bénéficiaire de trente-deux milliards trois cent quatre-vingt-deux millions deux cent soixante et onze mille cent trente-cinq (32 382 271 135) francs CFA et d'un report à nouveau antérieur de cinquante-deux milliards quatre cent soixante et onze millions huit cent douze mille cent quatre-vingt-dix (52 471 812 190) francs CFA, soit un résultat distribuable de quatre-vingt-quatre milliards huit cent cinquante-quatre millions quatre-vingt-trois mille trois cent vingt-cinq (84 854 083 325) francs CFA, décide, sur proposition du Conseil d'Administration, d'affecter ce résultat comme suit :

- Dotation de la réserve obligatoire (15% du résultat)	: 4 857 340 670 FCFA
- Distribution de dividendes (31% du résultat)	: 10 000 000 000 FCFA
- Affectation au compte « Report à nouveau »	: 69 996 742 655 FCFA

Le dividende unitaire brut ressort à quatre cent quatre (404) francs CFA. La mise en paiement interviendra dans un délai de 45 jours, à compter de la date de l'Assemblée Générale.

A la suite de cette affectation, les différents comptes de réserves présenteront les soldes suivants :

	AVANT RÉPARTITION	APRÈS RÉPARTITION
Capital	24 734 572 000	24 734 572 000
Réserves obligatoires	21 824 463 679	26 681 804 349
Réserves facultatives	3 500 000 000	3 500 000 000
Report à nouveau	52 471 812 190	69 996 742 655
Prime d'émission	29 991 722 508	29 991 722 508
CAPITAUX PROPRES	132 522 570 378	154 904 841 512
Résultat de l'exercice	32 382 271 135	-
Dividendes à distribuer	10 000 000 000	-
TOTAUX	154 904 841 512	154 904 841 512

SEPTIÈME RÉOLUTION

L'Assemblée Générale ratifie la cooptation faite par le Conseil d'Administration lors de sa session du 28 octobre 2022 avec effet au 1er janvier 2023, en remplacement de Monsieur Christian NOYER, démissionnaire, de :

Madame Gouro SALL DIAGNE, de nationalité sénégalaise demeurant à 2226, rue Maryse Bastié Ville Saint Laurent H4R 3C5 Montréal (Canada) en qualité d'administrateur.

En conséquence, Madame Gouro SALL DIAGNE exercera ses fonctions pour la durée restant à courir du mandat de son prédécesseur, soit jusqu'à l'issue de l'Assemblée Générale appelée à statuer en 2025 sur les comptes de l'exercice clos le 31 décembre 2024.

HUITIÈME RÉOLUTION

L'Assemblée Générale décide, sur proposition du Conseil d'Administration, de renouveler pour une durée de trois (03) ans, couvrant les exercices 2023, 2024 et 2025, les mandats des Commissaires aux comptes ci-après rappelés :

- Commissaire aux comptes titulaire : la société KPMG CI sise à Abidjan-Plateau, Avenue NOGUES, Immeuble Woodin Center, 5ème, 6ème et 7ème étage, 01 BP 3172 Abidjan 01, représentée par M. Franck NANGBO, Expert-comptable diplômé ;
- Commissaire au compte suppléant : la société DELOITTE CI sise à Abidjan-Plateau, Immeuble Alpha 2000, 14ème étage, 01 BP 224 Abidjan 01, représentée par M. Marc WABI, Expert-comptable diplômé.

Ce renouvellement est effectué sous réserve de son approbation par la Commission Bancaire et par l'Autorité des Marchés Financiers de l'Union Monétaire Ouest Africaine (AMF-UMOA).

NEUVIÈME RÉOLUTION

L'Assemblée Générale confère tous pouvoirs au porteur d'un original, d'un extrait ou d'une copie certifiée conforme du procès-verbal constatant ces délibérations, aux fins d'accomplir les formalités légales de publicité, de dépôts et autres qu'il appartiendra.

Pour le Conseil d'Administration
Jean Kacou DIAGOU
Président du Conseil d'Administration

20 avril 2023

CALENDRIER DE PAIEMENT DES DIVIDENDES

ANNEE : 2023

Titres	Montant du dividende net par action en FCFA	Numéro de l'Avis	Date de publication de l'Avis au BOC	Ex-dividende	Date de paiement du dividende
				T-2	T
BOA COTE D'IVOIRE	540	053-2023 BRVMDG	11/04/2023	26/04/2023	28/04/2023
BOA BURKINA FASO	577	054-2023 BRVMDG	11/04/2023	03/05/2023	05/05/2023
SONATEL SENEGAL	1 500	059-2023 BRVMDG	19/04/2023	15/05/2023	17/05/2023
BOA NIGER	613,80	055-2023 BRVMDG	11/04/2023	23/05/2023	25/05/2023
BOA BENIN	627	064-2023 BRVMDG	20/04/2023	23/05/2023	25/05/2023
BOA SENEGAL	187,5	056-2023 BRVMDG	11/04/2023	30/05/2023	01/06/2023

BULLETIN OFFICIEL
OPCVM: FONDS COMMUNS DE PLACEMENT ET SOCIÉTÉS D'INVESTISSEMENT A CAPITAL VARIABLE



mercredi 3 mai 2023

Sociétés de gestion	Dépositaire	OPCVM	Catégorie	Origine	Valeur Liquidative						
					Précédente		Actuelle		Variation		
					Valeur	Date	Valeur	Date	Origine	Précédente	
QUOTIDIENNES											
AFRICABOURSE ASSET MANAGEMENT	AFRICABOURSE SA	FCP AAM CAPITAL SUR	M	5 000	8 077,14	01/05/2023	8 080,53	02/05/2023	10/10/2012	61,61%	0,04%
		FCP AAM EPARGNE CROISSANCE	D	5 000	7 758,18	01/05/2023	7 775,69	02/05/2023	19/11/2012	55,51%	0,23%
		FCP AAM OBLIGATIS	OATC	5 000	8 704,16	01/05/2023	8 688,36	02/05/2023	12/09/2012	73,77%	-0,18%
AFRICAM SA	SBIF	FCP AAM EPARGNE ACTION	A	5 000	5 517,59	01/05/2023	5 550,94	02/05/2023	16/01/2017	11,02%	0,60%
		FCP EXPANSIO	D	5 000	9 599,46	01/05/2023	ND	ND	01/01/2013	-	-
		FCP SECURITAS	OMLT	5 000	7 311,22	01/05/2023	ND	ND	01/01/2013	-	-
AFRICAIN DE GESTION D'ACTIFS	SGI AGI	FCP VALORIS	A	5 000	8 559,83	01/05/2023	ND	ND	01/01/2013	-	-
		FCP CAPITAL PLUS	D	1 000	1 274,16	26/04/2023	ND	ND	11/03/2019	-	-
		FCP CONFORT PLUS	OMLT	1 000	1 269,98	26/04/2023	ND	ND	11/03/19	-	-
ATLANTIC ASSET MANAGEMENT	ATLANTIQUE FINANCE	FCP ATLANTIQUE CROISSANCE	D	5 000	4 960,80	27/04/2023	ND	ND	30/05/2015	-	-
		FCP ATLANTIQUE LIQUIDITE	OCT	5 000	5 958,52	27/04/2023	ND	ND	12/07/2019	-	-
		FCP ATLANTIQUE ACTIONS	A	5 000	6 920,21	27/04/2023	ND	ND	25/10/2019	-	-
		FCP ATLANTIQUE SERENITE	OMLT	5 000	6 193,52	27/04/2023	ND	ND	12/07/2019	-	-
		FCP ATLANTIQUE HORIZON	D	5 000	6 871,49	27/04/2023	ND	ND	25/10/2019	-	-
		FCP ATLANTIQUE SECURITE	OMLT	5 000	6 554,98	27/04/2023	ND	ND	30/05/2015	-	-
BNI GESTION	BNI FINANCES	FCP CAPITAL CROISSANCE	D	10 000	ND	18/04/2023	ND	19/04/2023	-	-	
		OBLIG SECURITE	OMLT	10 000	9 734,56	19/04/2023	ND	ND	06/06/2014	-	-
		FCP DYNAMIC SAVINGS	A	10 000	ND	18/04/2023	ND	19/04/2023	-	-	
BOA ASSET MANAGEMENT	BOA CAPITAL SECURITIES	FCP Emergence	D	5 000	7 316,32	26/04/2023	ND	ND	Feb. 2010	-	-
		FCP Tresor Monea	OCT	25 000 000	37 161 605,21	26/04/2023	ND	ND	Dec. 2013	-	-
BRM ASSET MANAGEMENT	BRM	FCP "BRM DYNAMIQUE"	D	10 000	12 923,13	08/09/2014	ND	ND	12/03/2009	-	-
		FCP "BRM OBLIGATAIRE"	D	10 000	12 057,50	17/10/2014	ND	ND	12/03/2009	-	-
		FCP ACTIONS PHARMACIE	D	1 000	1 008,31	01/05/2023	1 005,59	02/05/2023	25/07/14	0,56%	-0,27%
CGF GESTION	CGF BOURSE	FCP AL BARAKA	A	1 000	1 092,04	01/05/2023	1 094,58	02/05/2023	01/03/17	9,46%	0,23%
		FCP AL BARAKA 2	D	1 000	1 162,01	01/05/2023	1 161,83	02/05/2023	25/01/18	16,18%	-0,02%
		FCP ASSUR SENEGAL	D	100 000	1 200 305,49	01/05/2023	1 199 123,78	02/05/2023	06/07/14	19,91%	-0,10%
		FCP PLACEMENT AVANTAGE	D	1 000	1 537,30	01/05/2023	1 534,91	02/05/2023	29/03/13	53,49%	-0,16%
		FCP PLACEMENT CROISSANCE	A	1 000	1 304,46	01/05/2023	1 310,32	02/05/2023	29/03/13	31,03%	0,45%
		FCP POSTEFINANCES HORIZON	D	1 000	1 857,15	01/05/2023	1 858,17	02/05/2023	27/06/09	85,82%	0,05%
		FCP PLACEMENT QUIETUDE	OMLT	1 000	1 557,45	01/05/2023	1 559,94	02/05/2023	29/03/13	55,59%	-0,10%
		FCP LIQUIDITE-OPTIMUM	OMLT	10 000	12 070,58	01/05/2023	12 033,62	02/05/2023	01/10/17	20,34%	-0,306%
		FCP BNDE VALEURS	A	1 000	1 149,22	01/05/2023	1 148,53	02/05/2023	02/09/16	14,85%	-0,060%
		CORIS ASSET MANAGEMENT	CORIS BOURSE	FCP CORIS ACTIONS	A	5 000	6 535,43	25/04/2023	ND	ND	11/11/2014
FCP ASSURANCES	OCT			5 000	5 475,90	25/04/2023	ND	ND	22/11/2019	-	-
FCP CORIS PERFORMANCE	D			5 000	6 869,64	25/04/2023	ND	ND	11/11/2014	-	-
NSIA AM	UBA CI	NSIA FONDS DIVERSIFIE	D	5 000	5 512,46	01/05/2023	5 508,74	02/05/2023	03/12/2018	10,17%	-0,07%
		AUREORE OPPORTUNITES	A	5 000	5 681,08	01/05/2023	5 682,91	02/05/2023	08/03/2019	13,66%	0,03%
		AUREORE SECURITE	OMLT	5 000	5 391,98	01/05/2023	5 391,67	02/05/2023	03/09/2021	7,83%	-0,01%
OAM S.A	SGI TOGO	NSIA ASSURANCES OPTIMUM	D	1 000 000	979 570,79	01/05/2023	976 158,93	02/05/2023	30/09/2021	-2,38%	-0,35%
		FCP-1 OPTI PLACEMENT	A	5 000	15 572,28	27/04/2023	ND	ND	01/02/2002	-	-
		FCP-2 OPTI REVENU	OMLT	5 000	8 345,41	27/04/2023	ND	ND	01/02/2002	-	-
SOGESPAR	SOGEBOURSE	FCP-3 OPTI CAPITAL	D	5 000	19 229,66	27/04/2023	ND	ND	24/01/2003	-	-
		FCP SOGEAVENIR	D	500	1 644,00	01/05/2023	ND	ND	01/10/2002	-	-
		FCP SOGEDEFI	D	4 888	3 838,00	01/05/2023	ND	ND	23/12/2014	-	-
		FCP SOGEDYNAMIQUE	A	4 888	3 757,00	01/05/2023	ND	ND	23/12/2014	-	-
		FCP SOGELIQUID	M	10 000 000	10 763 889,00	01/05/2023	ND	ND	16/06/2020	-	-
		FCP SOGEPRIVILLEGE	D	4 888	3 965,00	01/05/2023	ND	ND	23/12/2014	-	-
SOAGA-SA	SGI-BOA CAPITAL SECURITIES	FCP SOGESECURITE	OMLT	4 888	5 144,00	01/05/2023	ND	ND	23/12/2014	-	-
		FCP SOGEVALOR	A	1 000	3 313,00	01/05/2023	ND	ND	04/06/2002	-	-
		FCP SOAGA EPARGNE ACTIVE	D	10 000	10 893,58	01/05/2023	10 947,38	02/05/2023	28/10/2016	9,47%	0,49%
		SICAV Abdou DIOUF	D	10 000 000	14 832 852,85	01/05/2023	14 823 321,94	02/05/2023	01/12/2003	48,23%	-0,06%
		FCP BOAD CAPITAL RETRAITE	OMLT	10 000	12 003,53	01/05/2023	12 006,67	02/05/2023	08/07/2020	20,07%	0,03%
		FCP SOAGA EPARGNE OBLIGATIONS	OMLT	5 000	5 605,42	01/05/2023	5 598,17	02/05/2023	28/04/2021	11,96%	-0,13%
ENKO CAPITAL WEST AFRICA	SOCIETE GENERALE COTE D'IVOIRE	FCP SOAGA EPARGNE ACTIONS	A	5 000	8 627,45	01/05/2023	8 617,73	02/05/2023	11/03/2020	72,35%	-0,11%
		FCP SOAGA EPARGNE SERENITE	OMLT	10 000	14 420,37	01/05/2023	14 382,70	02/05/2023	28/10/2016	43,83%	-0,26%
		FCP ENKO CAPITAL GARANTI	D	10 000	14 145,91	28/04/2023	14 088,84	02/05/2023	21/09/2020	40,89%	-0,40%
SAPHIR ASSET MANAGEMENT	SGI BENIN	FCP PATRIMOINE	OMLT	10 000	11 507,30	28/04/2023	11 512,98	02/05/2023	18/10/2020	15,13%	0,05%
		FCP ENKO CAPITAL OBLIGATIONS	OMLT	10 000	10 563,07	28/04/2023	10 567,54	02/05/2023	16/03/2021	5,68%	0,04%
		FCP SAPHIR DYNAMIQUE	D	5 000	5 620,81	01/05/2023	ND	ND	28/08/2017	-	-
WAFI CAPITAL S.A.	SGI AGI BENIN	FCP SAPHIR QUIETUDE	OMLT	5 000	6 231,00	01/05/2023	ND	ND	28/08/2017	-	-
		SICAV WAFI CAPITAL	D	10 000	8 466,83	19/09/2022	ND	ND	05/06/2020	-	-
SGO MALI FINANCES	SGI MALI SA	FCP NYESIGUI	D	10 000	12 022,55	12/04/2023	ND	ND	01/07/2018	-	-
HEBDOMADAIRES											
BNI GESTION	BNI FINANCES	FCP INITIATIVES SOLIDARITE	D	5 000	4 707,52	24.03.2023	4 665,01	14.04.2023	22/05/2013	-6,70%	-0,90%
		FCPE SODEFOR	D	2 500	6 774,88	24.03.2023	6 696,14	14.04.2023	18/12/2009	167,85%	-1,16%
		FCP PAM ACTIONS	D	10 000	12 227,57	13/04/2023	12 210,97	20/04/2023	13/12/2017	22,11%	-0,14%
PhoenixAfrica Asset Management	Phoenix Capital Management	FCP PAM DIVERSIFIE EQUILIBRE	D	10 000	13 476,73	13/04/2023	13 453,92	20/04/2023	13/12/2017	34,54%	-0,17%
		FCP PAM DIVERSIFIE OBLIGATIONS	D	10 000	12 741,04	13/04/2023	12 741,94	20/04/2023	13/12/2017	27,42%	0,01%
		FCP Global Investors	D	25 000	28 951,72	14/04/2023	28 832,26	20/04/2023	Dec. 2012	15,33%	-0,41%
BOA ASSET MANAGEMENT	BOA CAPITAL SECURITIES	FCP Boa Obligations	OMLT	10 000	12 393,66	14/04/2023	12 408,86	20/04/2023	Mars. 2017	24,09%	0,12%
		FCP Boa Sécurité	OMLT	100 000	110 082,46	11/04/2023	110 144,37	17/04/2023	Mal. 2021	10,14%	0,06%
		FCP Boa Actions	A	10 000	11 501,91	14/04/2023	11 404,87	20/04/2023	Juil. 2017	14,05%	-0,84%
NSIA AM	UBA CI	FCP Boa Rendement	OMLT	25 000 000	34 243 682,71	14/04/2023	34 278 007,57	20/04/2023	Dec. 2017	37,11%	0,10%
BRM ASSET MANAGEMENT	IMPAXIS	EVOLUTIS	D	5 000	4 042,01	20/04/2023	4 102,32	28/04/2023	16/12/2019	-17,95%	1,32%
		FCP "SDE"	D	1 000	2 083,36	05/09/2014	ND	ND	14/03/2011	-	-
		FCPCR SONATEL	D	1 000	7 077,41	21/04/2023	7 093,27	28/04/2023	19/02/2004	609,33%	0,22%
		FCPE FORCE PAD	D	1 000	1 797,94	20/04/2023	1 801,90	27/04/2023	16/02/2014	-	-
		FCPE SIMI GNESIGUI	D	1 000	1 510,08	26/04/2023	1 510,64	03/05/2023	25/02/2014	51,06%	0,04%
		FCP EXPAT	OMLT	1 000	1 132,68	20/04/2023	1 135,98	27/04/2023	20/03/2019	13,60%	0,29%
		FCP CAPITAL RETRAITE	D	1 000	1 134,45	26/04/2023	1 130,56	03/05/2023	20/03/2019	13,06%	-0,34%
		FCP RENTE PERPETUELLE	D	1 000	1 099,78	26/04/2023	1 093,41	03/05/2023	20/03/2019	9,34%	-0,58%
		FCP WALO	A	1 000	1 087,42	22/03/2021	1 091,92	29/03/2021	26/03/2019	9,19%	0,41%
		FCP DJOLOF	OMLT	1 000	1 171,31	25/04/2023	1 169,28	02/05/2023	26/03/2019	16,93%	-0,17%
		FCP DIASPORA	D	1 000	1 164,55	25/04/2023	1 168,85	02/05/2023	19/03/2019	16,89%	0,37%
		FCP IFC-BOAD	OMLT	100 000	127 698,89	24/04/2023	127 688,57	01/05/2023	01/01/2018	27,69%	-0,01%
FCPE DP WORLD DAKAR	D	1 000	1 226,77	25/04/2023	1 223,22	02/05/2023	04/10/2016	22,32%	-0,29%		
EDC Asset Management	EDC Investment Corporation	FCP ECBANK UEMOA DIVERSIFIE	D	5 000	7 411,00	05/04/2023	7 422,00	12/04/2023	19/09/2007	48,44%	0,15%
		FCP ECBANK UEMOA OBLIGATAIRE	OMLT	20 000	20 858,00	05/04/2023	20 860,00	12/04/2023	01/01/2018	4,30%	0,01%
		FCP ECBANK UEMOA RENDEMENT	OMLT	1 000 000	1 584 698,00	05/04/2023	1 586 988,00	12/04/2023	10/10/2007	58,70%	0,14%
		FCP ECBANK ACTIONS UEMOA	A	5 000	3 683,00	05/04/2023	3 701,00	12/04/2023	20/04/2016	-25,98%	0,49%
BRIDGE ASSET MANAGEMENT	BRIDGE SECURITIES	FCP BRIDGE CONFORT	OMLT	5 000	5 757,00	08/07/2022	5 756,00	15/07/2022	01/10/2019	15,12%	-0,02%
BRIDGE ASSET MANAGEMENT	BRIDGE SECURITIES										