

<b>BRVM COMPOSITE</b>	<b>198,47</b>
Variation Jour	0,23 %
Variation annuelle	-2,34 %

<b>BRVM 30</b>	<b>99,57</b>
Variation Jour	0,22 %
Variation annuelle	-0,43 %

<b>BRVM PRESTIGE</b>	<b>102,42</b>
Variation Jour	0,80 %
Variation annuelle	2,42 %

Evolution des indices

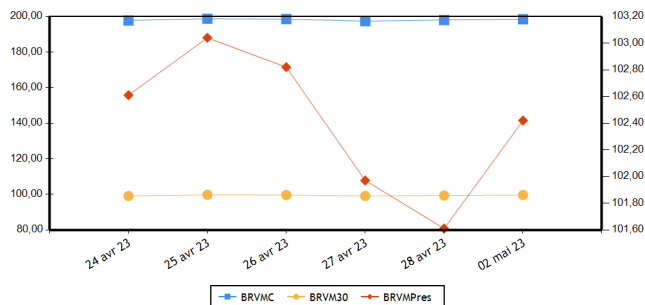

Volumes et valeurs transigés

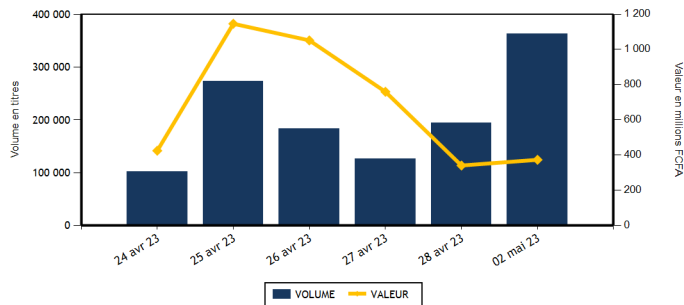

Actions	Niveau	Evol. Jour
Capitalisation boursière (FCFA)(Actions & Droits)	7 383 745 545 381	0,23 %
Volume échangé (Actions & Droits)	362 206	91,87 %
Valeur transigée (FCFA) (Actions & Droits)	365 747 607	21,80 %
Nombre de titres transigés	39	-2,50 %
Nombre de titres en hausse	12	-7,69 %
Nombre de titres en baisse	13	-13,33 %
Nombre de titres inchangés	14	16,67 %

Obligations	Niveau	Evol. Jour
Capitalisation boursière (FCFA)	9 948 288 687 760	-0,14 %
Valeur échangée	740	-85,72 %
Valeur transigée (FCFA)	7 400 000	-81,61 %
Nombre de titres transigés	2	-71,43 %
Nombre de titres en hausse	0	-100,00 %
Nombre de titres en baisse	2	-100,00 %
Nombre de titres inchangés	0	-100,00 %

**PLUS FORTES HAUSSES**

Titres	Cours	Evol. Jour	Evol. annuelle
NESTLE CI (NTLC)	7 980	6,76 %	-3,21 %
SAPH CI (SPHC)	4 595	5,88 %	-8,01 %
BOLLORE (SDSC)	1 450	5,84 %	3,94 %
SERVAIR ABIDJAN CI (ABJC)	1 190	4,39 %	-8,11 %
BANK OF AFRICA SENEGAL (BOAS)	2 500	2,88 %	2,04 %

**PLUS FORTES BAISES**

Titres	Cours	Evol. Jour	Evol. annuelle
UNIWAX CI (UNXC)	695	-7,33 %	-9,74 %
FILTISAC CI (FTSC)	1 090	-7,23 %	-31,88 %
CFAO MOTORS CI (CFAC)	730	-7,01 %	-21,51 %
BANK OF AFRICA CI (BOAC)	4 840	-3,20 %	30,81 %
SITAB CI (STBC)	6 395	-3,11 %	-6,64 %

**INDICES PAR COMPARTIMENT**

Base = 100 au 02 janvier 2023	Nombre de sociétés	Valeur	Evol. Jour	Evol. annuelle	Volume	Valeur	PER moyen
BRVM-PRESTIGE	10	102,42	0,80 %	2,42 %	311 502	230 512 062	6,20
BRVM-PRINCIPAL	36	93,54	0,01 %	-6,46 %	50 704	135 235 545	8,27

**INDICES SECTORIELS**

Base = 100 au 14 juin 1999	Nombre de sociétés	Valeur	Evol. Jour	Evol. annuelle	Volume	Valeur	PER moyen
BRVM - INDUSTRIE	11	97,61	1,12 %	-6,34 %	8 614	39 804 045	8,67
BRVM - SERVICES PUBLICS	5	479,03	0,55 %	-2,08 %	7 741	39 838 670	8,94
BRVM - FINANCES	15	75,20	-0,28 %	-0,41 %	312 910	215 682 822	6,11
BRVM - TRANSPORT	2	354,83	5,69 %	3,84 %	12 360	16 808 795	5,66
BRVM - AGRICULTURE	5	264,54	0,92 %	-6,71 %	5 433	33 748 290	5,50
BRVM - DISTRIBUTION	7	336,81	-1,96 %	-6,06 %	5 672	10 388 985	12,12
BRVM - AUTRES SECTEURS	1	1 233,88	-1,48 %	5,26 %	9 476	9 476 000	-

Indicateurs	BRVM COMPOSITE
PER moyen du marché	7,27
Taux de rendement moyen du marché	7,96
Taux de rentabilité moyen du marché	8,88
Nombre de sociétés cotées	46
Nombre de lignes obligataires	121
Volume moyen annuel par séance	622 036,00
Valeur moyenne annuelle par séance	990 130 632,49

Indicateurs	BRVM COMPOSITE
Ratio moyen de liquidité	8,21
Ratio moyen de satisfaction	31,73
Ratio moyen de tendance	386,41
Ratio moyen de couverture	25,88
Taux de rotation moyen du marché	0,03
Prime de risque du marché	7,85
Nombre de SGI participantes	28

**Définitions**

Volume moyen annuel par séance = Volume annuel échangé / nombre de séances  
 Valeur moyenne annuelle par séance = Valeur annuelle échangée / nombre de séances  
 Ratio moyen de liquidité = Moyenne des ratios de liquidité (Titres échangés / Volume des ordres de vente)  
 Ratio moyen de satisfaction = Moyenne des ratios de satisfaction (Titres échangés / Volume des ordres d'achat)  
 Ratio moyen de tendance = Moyenne des ratios de tendance (Volume des ordres d'achat / Volume des ordres de vente)  
 Ratio moyen de couverture = Moyenne des ratios de couverture (Volume des ordres de vente / Volume des ordres d'achat)  
 Taux moyen de rotation = moyenne des taux de rotation des actions cotées (volume transigé/capital flottante)  
 PER moyen du marché = moyenne des PER des actions cotées ayant un PER positif  
 Taux de rendement moyen = moyenne des taux de rendement des actions cotées ayant distribué un dividende  
 Taux de rentabilité moyen = moyenne des taux de rentabilité des actions cotées  
 Prime de risque du marché = (1 / le PER moyen du marché) - le taux de référence actuel des emprunts d'Etat

BOURSE REGIONALE DES VALEURS MOBILIERES  
 Siège Social : Abidjan - Côte d'Ivoire, 18 av. Joseph Anoma  
 Adresse : 01 BP 3802 Abidjan 01  
 Tel : +225 20 31 55 50 / +225 20 32 66 85  
 Fax : +225 20 32 66 84  
 E-mail : brvm@brvm.org Site web : www.brvm.org



**MARCHE DES ACTIONS**

Sect. Act. (*)	Symbole	Titre	Cours Précédent	Cours du jour		Variation jour	Séance de cotation		Cours Référence	Variation de l'année précédente	Dernier dividende payé		Rdt. Net	PER	
				Ouv.	Clôt.		Volume	Valeur			Montant net	Date			
<b>COMPARTIMENT PRESTIGE</b>			<b>102,42</b>	<b>points</b>		<b>0,80 %</b>									
AGR	PALC	PALM CI	10 000	9 905	9 810	-1,90 %	2 366	23 474 365	9 810	-5,54 %	1 236,34	31-août-22	12,60 %	3,64	
AGR	SPHC	SAPH CI	4 340	4 300	4 595	5,88 %	1 604	7 150 160	4 595	-8,01 %	365,40	4-août-22	7,95 %	7,03	
DIS	TTLT	TOTAL CI	2 150	2 145	2 160	0,47 %	1 438	3 054 945	2 160	13,98 %	159,29	25-août-22	7,37 %	11,08	
DIS	TTLS	TOTAL SN	2 600	2 640	2 600	0,00 %	2 201	5 723 450	2 600	2,56 %	187,30	22-juil.-22	7,20 %	9,99	
FIN	ETIT	ECOBANK TRANS. INCORP. TG	18	17	18	0,00 %	284 779	4 865 127	18	-5,26 %	0,90	20-juin-22	5,00 %	1,42	
FIN	SGBC	SOCIETE GENERALE COTE D'IVOIRE	13 900	13 950	13 900	0,00 %	8 629	120 056 200	13 900	19,78 %	1 004,93	10-juin-22	7,23 %	5,80	
IND	NTLC	NESTLE CI	7 475	7 475	7 980	6,76 %	588	4 411 265	7 980	-3,21 %	856,80	2-août-22	10,74 %	10,59	
IND	SMBC	SMB CI	7 810	8 000	8 000	2,43 %	3 789	30 313 170	8 000	17,65 %	720,00	24-août-22	9,00 %	6,62	
SPU	ONTBF	ONATEL BF	2 790	2 700	2 790	0,00 %	4 961	13 209 090	2 790	-12,81 %	416,58	15-juin-22	14,93 %	8,48	
SPU	SNTS	SONATEL SN	15 990	15 990	15 985	-0,03 %	1 147	18 254 290	15 985	5,16 %	1 400,00	18-mai-22	8,76 %	5,73	
<b>TOTAL</b>							<b>311 502</b>	<b>230 512 062</b>							

<b>COMPARTIMENT PRINCIPAL</b>			<b>93,54</b>	<b>points</b>		<b>0,01 %</b>									
AGR	SCRC	SUCRIVOIRE	685	685	690	0,73 %	1 013	694 405	690	-25,41 %	40,50	20-août-21	5,87 %		
AGR	SICC	SICOR CI	6 365	NC	NC	0,00 %			6 365	17,76 %	1 919,00	25-sept.-00		3,86	
AGR	SOGC	SOGB CI	5 400	5 390	5 400	0,00 %	450	2 429 360	5 400	-4,76 %	541,81	21-juil.-22	10,03 %	7,45	
AUT	STAC	SETAO CI	1 015	1 000	1 000	-1,48 %	9 476	9 476 000	1 000	5,26 %	66,15	18-juil.-22	6,62 %		
DIS	ABJC	SERVAIR ABIDJAN CI	1 140	1 190	1 190	4,39 %	92	109 480	1 190	-8,11 %	57,73	24-août-22	4,85 %	10,24	
DIS	BNBC	BERNABE CI	1 900	1 900	1 875	-1,32 %	105	197 730	1 875	-6,25 %	45,00	19-juil.-19		6,87	
DIS	CFAC	CFAO MOTORS CI	785	730	730	-7,01 %	536	391 480	730	-21,51 %	69,47	2-août-22	9,52 %	19,73	
DIS	PRSC	TRACTAFRIC MOTORS CI	2 880	2 880	2 880	0,00 %	30	86 400	2 880	-9,86 %	175,86	30-août-22	6,11 %	9,61	
DIS	SHEC	VIVO ENERGY CI	650	650	650	0,00 %	1 270	825 500	650	-13,33 %	29,00	28-oct.-22	4,46 %	17,35	
FIN	BICC	BICI CI	6 290	6 200	6 200	-1,43 %	96	595 200	6 200	-9,49 %	518,00	15-juil.-22	8,35 %	10,76	
FIN	BOAB	BANK OF AFRICA BN	6 230	6 235	6 300	1,12 %	1 853	11 613 040	6 300	5,88 %	546,00	25-mai-22	8,67 %	6,67	
FIN	BOABF	BANK OF AFRICA BF (d)	5 800	5 800	5 800	0,00 %	3 580	20 560 220	5 225	11,54 %	577,00	5-mai-23	9,95 %	5,01	
FIN	BOAC	BANK OF AFRICA CI	5 000	4 990	4 840	-3,20 %	3 845	18 528 440	4 840	30,81 %	540,00	28-avr.-23	11,16 %	4,82	
FIN	BOAM	BANK OF AFRICA ML	1 290	1 205	1 285	-0,39 %	146	176 260	1 285	-8,21 %	271,00	15-mai-19		9,56	
FIN	BOAN	BANK OF AFRICA NG	6 050	6 050	6 050	0,00 %	597	3 597 005	6 050	4,58 %	567,30	12-mai-22	9,38 %	7,76	
FIN	BOAS	BANK OF AFRICA SENEGAL	2 430	2 430	2 500	2,88 %	1 272	3 113 445	2 500	2,04 %	161,01	1-juin-21	6,44 %	3,85	
FIN	CBIBF	CORIS BANK INTERNATIONAL	8 000	8 000	8 000	0,00 %	44	352 000	8 000	-4,65 %	448,00	6-juil.-22	5,60 %	4,53	
FIN	ECOC	ECOBANK COTE D'IVOIRE	5 495	5 500	5 495	0,00 %	1 410	7 749 960	5 495	11,12 %	420,30	29-avr.-22	7,65 %	6,78	
FIN	NSBC	NSIA BANQUE COTE D'IVOIRE	5 000	4 900	5 005	0,10 %	300	1 491 705	5 005	-16,23 %	77,69	27-juil.-20	1,55 %	3,82	
FIN	ORGT	ORAGROUP TOGO	2 475	2 475	2 400	-3,03 %	3 099	7 175 900	2 400	-38,85 %	59,52	17-juil.-20	2,48 %	8,68	
FIN	SAFC	SAFCA CI	935	NC	NC	0,00 %			935	6,25 %	23,04	29-juil.-11			
FIN	SIBC	SOCIETE IVOIRIENNE DE BANQUE	4 850	4 850	4 850	0,00 %	3 260	15 808 320	4 850	5,78 %	405,00	30-juin-22	8,35 %	6,05	
IND	CABC	SICABLE CI	1 075	1 070	1 075	0,00 %	250	268 670	1 075	-8,12 %	69,00	2-août-22	6,42 %	5,92	
IND	FTSC	FILTISAC CI	1 175	1 100	1 090	-7,23 %	145	158 860	1 090	-31,88 %	235,00	30-juil.-21	21,56 %		
IND	NEIC	NEI-CEDA CI	665	NC	NC	0,00 %			665	-16,88 %	9,00	28-juin-01		8,66	
IND	SEMC	CROWN SIEM CI	650	NC	NC	0,00 %			650	-4,41 %	14,40	28-déc.-21	2,22 %	6,87	
IND	SIVC	AIR LIQUIDE CI	630	600	630	0,00 %	945	571 540	630	-6,67 %	63,00	29-sept.-17		13,66	
IND	SLBC	SOLIBRA CI	70 210	NC	NC	0,00 %			70 210	-15,66 %	4 050,00	12-août-22	5,77 %	5,25	

IND	STBC	SITAB CI	6 600	6 600	6 395	-3,11 %	355	2 313 300	6 395	-6,64 %	445,12	21-juil.-22	6,96 %	10,26
IND	UNLC	UNILEVER CI	6 790	NC	NC	0,00 %			6 790	-3,35 %	1 233,00	9-juil.-12		10,24
IND	UNXC	UNIWAX CI	750	695	695	-7,33 %	2 542	1 767 240	695	-9,74 %	60,75	29-juil.-22	8,74 %	
SPU	CIEC	CIE CI	2 050	2 050	2 040	-0,49 %	779	1 567 150	2 040	2,51 %	153,16	25-juil.-22	7,51 %	11,63
SPU	ORAC	ORANGE COTE D'IVOIRE	9 275	9 275	9 400	1,35 %	586	5 440 905	9 400	-7,93 %				9,23
SPU	SDCC	SODE CI	5 090	5 090	5 150	1,18 %	268	1 367 235	5 150	-5,76 %	432,00	21-oct.-22	8,39 %	9,65
TRP	SDSC	BOLLORE	1 370	1 350	1 450	5,84 %	12 360	16 808 795	1 450	3,94 %	130,00	23-juin-22	8,97 %	5,66
TRP	SVOC	MOVIS CI	2 395	SP	SP	0,00 %			2 395	0,00 %	270,00	5-juil.-99		
<b>TOTAL</b>							50 704	135 235 545						

**TOTAL**
**TOTAL - Marché des actions**

362 206 365 747 607

Secteurs d'activités (\*) : AGR = Agriculture, AUT = Autres Secteurs, DIS = Distribution, FIN = Finances, IND = Industrie, TRP = Transport, SPU = Services Publics

**MARCHE DES DROITS**

Symbole	Titre	Cours Précédent	Cours du jour		Variation jour	Séance de cotation		Cours Référence	Variation depuis l'origine	Parité	Periode de négociation	
			Ouv.	Clôt.		Volume	Valeur				Début	fin

**TOTAL**
**TOTAL - Marché des droits**
**Légende:**

(d) Ex-dividende (V) Variation par rapport au cours de référence

Cours du jour: Ouv.: Ouverture Clôt.: Clôture Moy.: Moyen

Mentions : NC: Non Coté Ex-c: Ex-coupon Ex-d: Ex-droit SP: Suspendu Val-T: Valeur Théorique

PER = Cours / BNPA selon les données disponibles Rdt. Net: Rendement net (DNPA / Cours)

Comp.: 1 - Premier Compartiment 2 - Second Compartiment 3 - Compartiment de croissance

Ratio de liquidité = Titres échangés / Volume des ordres de vente

: Progression de l'indice sectoriel : Stabilité de l'indice sectoriel : Recul de l'indice sectoriel

**MARCHE DES OBLIGATIONS**

Symbole	Titre	Valeur nominale	Cours Précédent	Cours du jour	Cours Référence	Séance de cotation		Coupon couru	Coupon d'intérêt			Type Amort
						Volume	Valeur		Période	Montant net	Eché.	
<b>OBLIGATIONS D'ETAT</b>												
EOM.01	ETAT DU MALI 6.20% 2016-2023	1 665	1 665	NC	1 665			97,29	A	103,23	23-mai-23	ACD
EOM.010	ETAT DU MALI 6,20 % 2022-2029	10 000	10 000	NC	10 000			244,60	A	620,00	9-déc.-23	ACD
EOM.02	Etat du Mali 6.50% 2017-2024	2 000	2 000	NC	2 000			4,26	A	130,00	20-avr.-24	AC
EOM.03	ETAT DU MALI 6,50 % 2018-2025	6 000	6 000	NC	6 000			297,75	A	520,00	5-oct.-23	AC
EOM.04	ETAT DU MALI 6,50% 2019-2027	10 000	10 000	NC	10 000			523,56	A	650,00	12-juil.-23	AC
EOM.05	ETAT DU MALI 6,50% 2020-2028	10 000	10 000	NC	10 000			63,93	A	650,00	27-mars-24	ACD
EOM.06	ETAT DU MALI 6,50% 2020-2027	10 000	9 990	NC	9 990			272,47	A	650,00	30-nov.-23	AC
EOM.07	ETAT DU MALI 6.50% 2021-2031	10 000	9 999	NC	9 999			28,42	A	650,00	16-avr.-24	AC
EOM.08	ETAT DU MALI 6,20 % 2022-2032	10 000	10 250	NC	10 250			402,58	A	620,00	7-sept.-23	ACD
EOM.09	ETAT DU MALI 6,30% 2022-2032	10 000	10 000	NC	10 000			248,55	A	630,00	9-déc.-23	ACD
EOS.05	ETAT SENEGAL 6.50% 2013-2023	10 000	10 195	NC	10 195			166,99	S	325,00	29-juil.-23	ACD
EOS.07	ETAT SENEGAL 6.30% 2015-2025	10 000	10 500	NC	10 500			272,71	S	312,41	25-mai-23	ACD
EOS.08	ETAT DU SENEGAL 5,95% 2022-2034	10 000	10 000	NC	10 000			202,14	A	595,00	29-déc.-23	ACD
TPBF.010	TPBF 6,50% 2020 - 2028	8 333	8 667	NC	8 666.67			63,29	S	270,83	20-sept.-23	ACD
TPBF.011	TPBF 6,50 % 2020-2028	9 167	9 167	NC	9 167			186,00	S	297,93	9-juil.-23	ACD
TPBF.012	TPBF 6.50% 2021-2031	10 000	10 700	10 000	10 000	70	700 000	67,12	S	325,00	25-sept.-23	ACD
TPBF.013	TPBF 6,50 % 2021 - 2031	10 000	10 000	NC	10 000			208,29	S	325,00	6-juil.-23	ACD
TPBF.014	TPBF 6,30% 2022-2034	10 000	10 500	NC	10 500			106,14	S	315,00	1-sept.-23	ACD
TPBF.015	ETAT DU BURKINA 6,30 % 2022-2	10 000	10 000	NC	10 000			292,38	S	315,00	15-mai-23	ACD
TPBF.016	ETAT DU BURKINA 6% 2023-2028	10 000	10 000	NC	10 000			185,64	S	300,00	10-juil.-23	ACD
TPBF.04	TPBF 6.50% 2017-2027	10 000	10 000	NC	10 000			162,06	S	322,33	31-juil.-23	ACD
TPBF.05	TPBF 6,50% 2017-2024	10 000	10 000	NC	10 000			221,43	S	325,00	29-juin-23	ACD
TPBF.06	TPBF 6.50% 2018-2025	10 000	10 800	NC	10 800			263,56	S	324,11	5-juin-23	ACD
TPBF.07	TPBF 6,50% 2018- 2025	10 000	9 990	NC	9 990			301,66	S	325,00	15-mai-23	AC
TPBF.08	TPBF 6,50% 2019-2027	10 000	10 000	NC	10 000			315,21	S	322,33	6-mai-23	ACD
TPBF.09	TPBF 6,50% 2019 - 2027	10 000	10 000	NC	10 000			42,62	S	325,00	8-oct.-23	ACD
TPBJ.03	TPBJ 6,50% 2020-2028	10 000	10 000	NC	10 000			445,21	A	650,00	25-août-23	AC
TPBJ.04	TPBJ 5,50 % 2022-2037	10 000	10 000	NC	10 000			93,17	A	550,00	1-mars-24	AC
TPBJ.05	TPBJ 5,85 % 2022-2042	10 000	9 999	NC	9 999			99,10	A	585,00	1-mars-24	ACD
TPBJ.06	TPBJ 5,75% 2022-2037	10 000	10 000	NC	10 000			437,95	A	575,00	28-juil.-23	ACD
TPCI.017	TPCI 3% 2014-2024	10 000	10 000	NC	10 000			110,44	S	150,00	19-juin-23	ACD
TPCI.019	TPCI 5.99% 2015-2025	10 000	10 350	NC	10 350			579,31	A	599,00	14-mai-23	ACD
TPCI.021	TPCI 6% 2016-2028	10 000	10 000	NC	10 000			39,34	A	600,00	8-avr.-24	ACD
TPCI.022	TPCI 5.90% 2016 - 2026	10 000	9 800	NC	9 800			518,88	A	590,00	15-juin-23	ACD
TPCI.023	TPCI 5.90% 2016-2026	10 000	10 215	NC	10 215			268,33	A	590,00	17-nov.-23	ACD
TPCI.024	TPCI 6.25% 2017-2029	10 000	10 000	NC	10 000			54,64	S	312,50	30-sept.-23	ACD
TPCI.025	TPCI 5,95% 2017-2024 A	10 000	9 975	NC	9 975			13,01	S	297,50	24-oct.-23	ACD
TPCI.026	TPCI 5,95% 2017-2024 B	10 000	9 975	NC	9 975			284,35	S	297,50	10-mai-23	ACD
TPCI.027	TPCI 6% 2017-2025	10 000	10 250	NC	10 250			204,40	S	300,00	29-juin-23	ACD
TPCI.028	TPCI 6% 2018 - 2026	10 000	10 100	NC	10 100			448,77	A	600,00	2-août-23	ACD
TPCI.029	TPCI 6% 2018-2026	10 000	9 800	NC	9 800			320,55	A	600,00	19-oct.-23	ACD
TPCI.030	TPCI 5,95% 2018-2025	6 000	5 985	NC	5 985			136,93	S	178,01	13-juin-23	ACD
TPCI.031	TPCI 5,75% 2019 - 2026	10 000	10 230	NC	10 230			497,81	A	575,00	20-juin-23	ACD
TPCI.032	TPCI 2,23% 2019-2026	10 000		NC				193,06	A	223,00	20-juin-23	ACD
TPCI.033	TPCI 5.75% 2019-2026	6 000	6 480	NC	6 480			40,53	A	345,00	20-mars-24	ACD
TPCI.034	TPCI 6% 2019-2029	7 500	7 500	NC	7 500			52,87	A	450,00	20-mars-24	ACD
TPCI.035	TPCI 5,75% 2019 -2026	10 000	10 250	NC	10 250			464,73	A	575,00	11-juil.-23	ACD
TPCI.036	TPCI 5,75% 2019- 2026	10 000	10 035	NC	10 035			400,14	A	575,00	21-août-23	ACD
TPCI.037	TPCI 5,80% 2019-2026	8 000	7 760	NC	7 760			189,41	A	464,00	4-déc.-23	ACD
TPCI.038	TPCI 5,75% 2019-2026	8 000	8 080	NC	8 080			187,78	A	460,00	4-déc.-23	ACD
TPCI.039	TPCI 5,75% 2019 - 2026	8 000	8 560	NC	8 560			248,27	A	460,00	17-oct.-23	ACD
TPCI.040	TPCI 5,75% 2019-2026	8 000	8 160	NC	8 160			141,15	A	460,00	10-janv.-24	ACD
TPCI.041	TPCI 5,80% 2020-2027	10 000	10 750	NC	10 750			99,84	A	580,00	29-févr.-24	ACD
TPCI.042	TPCI 5,90% 2020-2030	10 000	10 200	NC	10 200			101,56	A	590,00	29-févr.-24	ACD
TPCI.043	TPCI 5,90% 2020 - 2030	10 000	10 000	NC	10 000			14,51	A	590,00	23-avr.-24	ACD
TPCI.044	TPCI 5,80% 2020 - 2027	10 000	10 095	NC	10 095			14,26	A	580,00	23-avr.-24	ACD
TPCI.045	TPCI 5,80% 2020 -2027	10 000	10 000	NC	10 000			508,49	A	580,00	16-juin-23	ACD
TPCI.046	TPCI 5,90% 2020 - 2030	10 000	10 200	NC	10 200			517,26	A	590,00	16-juin-23	ACD
TPCI.047	TPCI 5,80% 2020 - 2027	10 000	10 250	NC	10 250			508,49	A	580,00	16-juin-23	ACD
TPCI.048	TPCI 5,80% 2020- 2027	10 000	9 900	NC	9 900			440,16	A	580,00	29-juil.-23	ACD
TPCI.049	TPCI 5,90% 2020- 2030	10 000	10 085	NC	10 085			447,75	A	590,00	29-juil.-23	ACD
TPCI.050	TPCI 5,90% 2020-2030	10 000	10 000	NC	10 000			399,26	A	590,00	28-août-23	ACD

TPCI.051	TPCI 5,80% 2020-2027	10 000	10 000	NC	10 000	336,88	A	580,00	2-oct.-23	ACD
TPCI.052	TPCI 5,90 % 2020-2030	10 000	10 300	NC	10 300	342,68	A	590,00	2-oct.-23	ACD
TPCI.053	TPCI 5,80% 2020-2027	10 000	10 600	NC	10 600	295,56	A	580,00	28-oct.-23	ACD
TPCI.054	TPCI 5,90% 2020-2030	10 000	10 000	NC	10 000	300,66	A	590,00	28-oct.-23	ACD
TPCI.055	TPCI 5,80% 2020 -2027	10 000	10 500	NC	10 500	204,99	A	580,00	24-déc.-23	ACD
TPCI.056	TPCI 5,90% 2020- 2030	10 000	10 800	NC	10 800	208,52	A	590,00	24-déc.-23	ACD
TPCI.057	TPCI 5,80% 2020-2027	10 000	10 000	NC	10 000	259,01	A	580,00	20-nov.-23	ACD
TPCI.058	TPCI 5,80% 2021-2028	10 000	10 100	NC	10 100	85,57	A	580,00	9-mars-24	ACD
TPCI.059	TPCI 5,90% 2021-2031	10 000	10 350	NC	10 350	87,05	A	590,00	9-mars-24	ACD
TPCI.060	TPCI 5,80% 2021-2028	10 000	10 050	NC	10 050	562,52	A	580,00	13-mai-23	ACD
TPCI.061	TPCI 5,90% 2021-2031	10 000	10 050	NC	10 050	572,22	A	590,00	13-mai-23	ACD
TPCI.062	TPCI 5,80 % 2021 -2028	10 000	10 800	NC	10 800	486,25	A	580,00	30-juin-23	ACD
TPCI.063	TPCI 5,90% 2021 -2031	10 000	10 000	NC	10 000	494,63	A	590,00	30-juin-23	ACD
TPCI.064	TPCI 5,80 % 2021 - 2028	10 000	10 180	NC	10 180	411,56	A	580,00	16-août-23	ACD
TPCI.065	TPCI 5,90% 2021-2031	10 000	10 700	NC	10 700	345,92	A	590,00	30-sept.-23	ACD
TPCI.066	TPCI 5,90% 2021-2031	10 000	9 950	NC	9 950	287,73	A	590,00	5-nov.-23	ACD
TPCI.067	TPCI 5,90 % 2021-2036	10 000	10 400	NC	10 400	221,45	A	590,00	16-déc.-23	ACD
TPCI.068	TPCI 5,90 % 2022-2037	10 000	10 000	NC	10 000	145,48	A	590,00	1-févr.-24	ACD
TPCI.069	TPCI 5,75 % 2022-2037	10 000	10 000	NC	10 000	64,41	A	575,00	22-mars-24	ACD
TPCI.070	TPCI 5,75 % 2022-2037	10 000	10 100	NC	10 100	579,73	A	575,00	29-avr.-23	ACD
TPCI.071	TPCI 5,65% 2022-2032	10 000	10 150	NC	10 150	496,89	A	565,00	15-juin-23	ACD
TPCI.072	TPCI 5,65% 2022-2029	10 000	10 000	NC	10 000	428,78	A	565,00	29-juil.-23	ACD
TPCI.073	TPCI 5,75% 2022-2032	10 000	10 000	NC	10 000	436,37	A	575,00	29-juil.-23	ACD
TPCI.074	TPCI 5,85% 2022-2042	10 000	10 000	NC	10 000	443,96	A	585,00	29-juil.-23	ACD
TPCI.075	TPCI 5,65% 2022-2029	10 000	10 000	NC	10 000	320,42	A	565,00	7-oct.-23	ACD
TPCI.076	TPCI 5,75% 2022-2032	10 000	10 000	NC	10 000	326,10	A	575,00	7-oct.-23	ACD
TPCI.077	TPCI (TAUX DE BASE + SPREAD) % 2022-2029	10 000	10 000	NC	10 000	114,70	T	127,60	11-mai-23	ACD
TPCI.078	TPCI 5,65% 2022-2029	10 000	10 000	NC	10 000	216,71	A	565,00	13-déc.-23	ACD
TPNE.01	TRESOR PUBLIC DU NIGER 6,50% 2019-2026	10 000	9 999	NC	9 999	62,16	A	650,00	28-mars-24	ACD
TPNE.02	TRESOR PUBLIC DU NIGER 6,50% 2019 - 2026	10 000	10 000	NC	10 000	487,95	A	650,00	1-août-23	ACD
TPNE.03	TRESOR PUBLIC DU NIGER 6,5% 2020-2027	10 000	10 000	NC	10 000	489,73	A	650,00	31-juil.-23	ACD
TPNE.04	TRESOR PUBLIC DU NIGER 6,30% 2021-2031	10 000	10 500	NC	10 500	433,23	A	630,00	24-août-23	ACD
TPNE.05	TPNE 6,15 % 2022-2034	10 000	10 550	NC	10 550	561,08	A	615,00	3-juin-23	ACD
TPNE.06	TRESOR PUBLIC DU NIGER 6,15% 2022 - 2034	10 000	10 000	NC	10 000	234,21	A	615,00	14-déc.-23	ACD
TPTG.02	TPTG 6% 2022-2037	10 000	10 000	NC	10 000	274,52	A	600,00	16-nov.-23	ACD
<b>TOTAL</b>					<b>70</b>	<b>700 000</b>				

**OBLIGATIONS REGIONALES**

BIDC.04	BIDC-EBID 6.10% 2017-2027	6 250	6 250	NC	6 250	334,25	A	381,25	16-juin-23	ACD
BIDC.05	BIDC-EBID 6,40% 2019-2026	10 000	10 500	NC	10 500	194,48	S	320,00	12-juil.-23	ACD
BIDC.06	BIDC-EBID 6,50 % 2021-2028	10 000	10 000	NC	10 000	293,84	S	322,33	18-mai-23	ACD
BIDC.07	BIDC-EBID 5,90% 2022-2029	10 000	10 300	NC	10 300	232,77	S	294,19	9-juin-23	ACD
CRRH.010	CRRH-UEMOA 6,10% 2022-2037	10 000	10 000	NC	10 000	296,57	S	610,00	3-août-23	AC
CRRH.02	CRRH-UEMOA 6.10% 2012-2024	10 000	10 000	NC	10 000	176,93	S	305,00	17-juil.-23	AC
CRRH.03	CRRH-UEMOA 6% 2013-2023	10 000	10 000	NC	10 000	9,84	S	300,00	26-oct.-23	AC
CRRH.04	CRRH-UEMOA 6% 2014-2024	10 000	10 000	NC	10 000	202,75	S	300,00	30-juin-23	AC
CRRH.05	CRRH-UEMOA 5.85% 2015-2025	10 000	10 000	NC	10 000	189,10	S	290,06	4-juil.-23	AC
CRRH.06	CRRH-UEMOA 5.85% 2016-2026	10 000	10 230	NC	10 230	192,31	S	292,50	3-juil.-23	ACD
CRRH.07	CRRH-UEMOA 5.95% 2017-2029	5 833	5 833	NC	5 833	170,53	S	185,94	17-mai-23	AC
CRRH.08	CRRH-UEMOA 5.95% 2018-2030	6 667	6 667	NC	6 666.67	143,85	S	198,33	21-juin-23	AC
CRRH.09	CRRH-UEMOA 6.05% 2018-2033	7 333	7 333	NC	7 333	160,89	S	221,83	21-juin-23	AC
<b>TOTAL</b>					<b>0</b>	<b>0</b>				

**OBLIGATIONS PRIVEES**

BHSN.01	DIASPORA BONDS BHS 6,25% 2019-	10 000	9 995	NC	9 995	191,78	S	309,93	10-juil.-23	ACD		
FNSBC.01	FCTC NSIA BANQUE 7 % 2020-2025	4 444	4 444	NC	4 444.44	38,94	T	76,22	16-juin-23	ACD		
FORBT.01	FCTC ORABANK 7 % 2021-2026	8 333	8 333	NC	8 333.33	54,37	T	142,92	28-juin-23	ACD		
FTMC.01	FCTC TEYLIOM IMMO 7 % 2021-2028	8 750	8 750	NC	8 750	89,71	T	150,06	8-juin-23	ACD		
ORGT.02	ORAGROUP SA 7,15% 2021-2028	10 000	10 500	10 000	10 000	670	6 700 000	11,72	S	357,50	26-oct.-23	ACD
PADS.03	PAD 6,60% 2020-2027	9 000	9 000	NC	9 000	21,10	S	297,00	19-oct.-23	ACD		
SNLC.01	SENELEC 6,50% 2018-2025	4 000	4 000	NC	4 000	25,43	S	130,00	27-sept.-23	AC		
SNTS.02	SONATEL 6,50% 2020-2027	9 000	9 000	NC	9 000	159,70	S	272,69	16-juil.-23	ACD		
<b>TOTAL</b>					<b>670</b>	<b>6 700 000</b>						

**SUKUK ET TITRES ASSIMILES**

SUKCI.S2	SUKUK CI 5.75% 2016-2023	10 000	10 800	NC	10 800	89,44	S	293,89	7-sept.-23	ACD
SUKSN.S2	SUKUK SN 6% 2016-2026	10 000	10 750	NC	10 750	160,00	S	301,67	26-juil.-23	ACD
SUKTG.S1	SUKUK TG 6.5% 2016-2026	10 000	10 000	NC	10 000	152,03	S	371,86	17-août-23	ACD
<b>TOTAL</b>					0	0				
<b>TOTAL - Marché des obligations</b>					740	7 400 000				

Légende :  
 (#) (\*) Ex-Coupon couru (#)#Cours de référence amorti / Coupon couru Ex-c (#)Ex-marge de profits  
 Cours du jour: Ouv.: Ouverture Clôt.: Clôture Moy.: Moyen  
 Type Amort: Type d'Amortissement IF: In Fine AC: Amortissement Constant AD: Amortissement Dégressif ACD: Amortissement Constant Différé  
 Période: Périodicité de paiement des coupons A: Annuelle S: Semestrielle T: Trimestrielle  
 Eché.: Échéance de paiement des intérêts  
 Mentions: NC: Non Coté Ex-c: Ex-coupon ou Ex-droit SP: Suspendu

**INFORMATIONS**
**OPERATIONS EN COURS**

Emetteur	Opération
----------	-----------

**AVIS**

Entité	N°	Nature	Objet
BRVM	073-2023	Première cotation	Première cotation - TPCI 5,75 % 2023-2030
BRVM	074-2023	Transaction Sur Dossier	Transaction sur dossier
BRVM	075-2023	Première cotation	Première cotation - ETAT DU MALI 6,40% 2023-2030

**COMMUNIQUES**

Emetteur	N°	Nature	Objet
SUCRIVOIRE	20230502	Rapport d'activités du 1er trimestre	Rapport d'activité - 1er trimestre 2023 - SUCRIVOIRE CI

**QUANTITES RESIDUELLES**
**MARCHE DES ACTIONS**

Symbole	Titre	Quantité résiduelle à l'achat	Cours Achat / Vente			Quantité résiduelle à la vente	Cours de Référence
ABJC	SERVAIR ABIDJAN CI	200	1,155	/	1,190	515	1 190
BICC	BICI CI	27	5,820	/	6,200	103	6 200
BNBC	BERNABE CI	15	1,875	/	1,900	388	1 875
BOAB	BANK OF AFRICA BN	8	6,275	/	6,300	1 414	6 300
BOABF	BANK OF AFRICA BF	152	5,720	/	5,800	276	5 800
BOAC	BANK OF AFRICA CI	100	4,805	/	4,840	489	4 840
BOAM	BANK OF AFRICA ML	310	1,210	/	1,280	10	1 285
BOAN	BANK OF AFRICA NG	158	5,995	/	6,050	1 116	6 050
BOAS	BANK OF AFRICA SENEGAL	900	2,440	/	2,500	692	2 500
CABC	SICABLE CI			/	1,065	1 330	1 075
CBIBF	CORIS BANK INTERNATIONAL	2	7,805	/	7,995	2	8 000
CFAC	CFAO MOTORS CI			/	Marché	144	730
CIEC	CIE CI	10	2,000	/	2,040	540	2 040
ECOC	ECOBANK COTE D'IVOIRE	110	5,450	/	5,495	50	5 495
ETIT	ECOBANK TRANS. INCORP. TG	532 569	17	/	18	2 785 378	18
FTSC	FILTISAC CI			/	Marché	33	1 090
NEIC	NEI-CEDA CI			/	Marché	20	665
NSBC	NSIA BANQUE COTE D'IVOIRE	35	5,005	/	5,045	2	5 005
NTLC	NESTLE CI	193	7,500	/	7,890	15	7 980
ONTBF	ONATEL BF	130	2,700	/	2,790	806	2 790
ORAC	ORANGE COTE D'IVOIRE	178	9,300	/	9,400	346	9 400
ORGT	ORAGROUP TOGO	13	2,295	/	2,400	70	2 400
PALC	PALM CI	1 024	9,810	/	9,900	835	9 810
PRSC	TRACTAFRIC MOTORS CI	20	2,750	/	2,880	20	2 880
SAFC	SAFCA CI			/	935	2 091	935
SCRC	SUCRIVOIRE	140	660	/	690	12	690
SDCC	SODE CI	20	5,090	/	5,150	3 087	5 150
SDSC	BOLLORE	23	1,400	/	1,440	500	1 450
SEMC	CROWN SIEM CI			/	645	93	650
SGBC	SOCIETE GENERALE COTE D'IVOIRE	693	13,600	/	13,900	62	13 900
SHEC	VIVO ENERGY CI	6	645	/	650	180	650
SIBC	SOCIETE IVOIRIENNE DE BANQUE	50	4,830	/	4,850	543	4 850
SICC	SICOR CI			/	6,300	1	6 365
SIVC	AIR LIQUIDE CI	215	605	/	630	8	630
SLBC	SOLIBRA CI	8	75,475	/			70 210
SMBC	SMB CI	25	7,850	/	8,000	321	8 000
SNTS	SONATEL SN	30	15,915	/	15,990	422	15 985
SOGC	SOGB CI	22	5,390	/	5,400	38	5 400
SPHC	SAPH CI	22	4,595	/	4,600	1 989	4 595
STAC	SETAO CI	40	955	/	1,000	624	1 000
STBC	SITAB CI	10	6,120	/	6,395	490	6 395
SVOC	MOVIS CI			/			2 395
TTLC	TOTAL CI	1 416	2,105	/	2,160	29	2 160
TTLS	TOTAL SN	300	2,470	/	2,640	793	2 600
UNLC	UNILEVER CI			/	6,790	249	6 790
UNXC	UNIWAX CI			/	695	550	695

## QUANTITES RESIDUELLES

### MARCHE DES DROITS

Symbole	Titre	Quantité résiduelle à l'achat	Cours Achat / Vente	Quantité résiduelle à la vente	Cours de Référence
---------	-------	-------------------------------	---------------------	--------------------------------	--------------------



**QUANTITES RESIDUELLES**
**MARCHE DES OBLIGATIONS**

Symbole	Titre	Quantité résiduelle à l'achat	Cours Achat / Vente	Quantité résiduelle à la vente	Cours de Référence
BHSN.O1	DIASPORA BONDS BHS 6,25% 2019-		/ 10,000	199	9 995
FNSBC.O1	FCTC NSIA BANQUE 7 % 2020-2025		/ 4,444.44	2	4 444
FORBT.O1	FCTC ORABANK 7 % 2021-2026	10	8,333.33 /		8 333
FTIMC.O1	FCTC TEYLIM IMMO 7 % 2021-2028		/		8 750
ORGT.O2	ORAGROUP SA 7,15% 2021-2028		/ 10,500	2 000	10 000
PADS.O3	PAD 6,60% 2020-2027	45	9,000 /		9 000
SNLC.O1	SENELEC 6,50% 2018-2025		/		4 000
SNTS.O2	SONATEL 6,50% 2020-2027		/		9 000
EOM.O1	ETAT DU MALI 6.20% 2016-2023		/		1 665
EOM.O10	ETAT DU MALI 6,20 % 2022-2029		/		10 000
EOM.O2	Etat du Mali 6.50% 2017-2024		/		2 000
EOM.O3	ETAT DU MALI 6,50 % 2018-2025		/		6 000
EOM.O4	ETAT DU MALI 6,50% 2019-2027		/		10 000
EOM.O5	ETAT DU MALI 6,50% 2020-2028		/		10 000
TPTG.O2	TPTG 6% 2022-2037		/ 10,000	10	10 000
TPNE.O1	TRESOR PUBLIC DU NIGER 6,50% 2019-2026		/ 10,000	5 000	9 999
TPNE.O2	TRESOR PUBLIC DU NIGER 6,50% 2019 - 2026		/ 10,000	103	10 000
TPNE.O3	TRESOR PUBLIC DU NIGER 6,5% 2020-2027		/		10 000
TPNE.O4	TRESOR PUBLIC DU NIGER 6,30% 2021-2031		/ 10,000	350	10 500
TPNE.O5	TPNE 6,15 % 2022-2034		/ 10,550	9 999	10 550
TPNE.O6	TRESOR PUBLIC DU NIGER 6,15% 2022 - 2034		/		10 000
TPCI.O73	TPCI 5,75% 2022-2032		/ 10,000	100	10 000
TPCI.O74	TPCI 5,85% 2022-2042		/ 10,000	500	10 000
TPCI.O75	TPCI 5,65% 2022-2029		/		10 000
TPCI.O76	TPCI 5,75% 2022-2032		/		10 000
TPCI.O77	TPCI (TAUX DE BASE + SPREAD) % 2022-2029		/		10 000
TPCI.O78	TPCI 5,65% 2022-2029		/		10 000
TPCI.O67	TPCI 5,90 % 2021-2036		/ 10,000	700	10 400
TPCI.O68	TPCI 5,90 % 2022-2037		/		10 000
TPCI.O69	TPCI 5,75 % 2022-2037		/		10 000
TPCI.O70	TPCI 5,75 % 2022-2037		/ 10,100	996	10 100
TPCI.O71	TPCI 5,65% 2022-2032		/ 10,150	9 997	10 150
TPCI.O72	TPCI 5,65% 2022-2029		/		10 000
TPCI.O61	TPCI 5,90% 2021-2031		/		10 050
TPCI.O62	TPCI 5,80 % 2021 -2028		/		10 800
TPCI.O63	TPCI 5,90% 2021 -2031		/		10 000
TPCI.O64	TPCI 5,80 % 2021 - 2028		/		10 180
TPCI.O65	TPCI 5,90% 2021-2031		/		10 700
TPCI.O66	TPCI 5,90% 2021-2031		/ 9,950	2 907	9 950
TPCI.O55	TPCI 5,80% 2020 -2027		/		10 500
TPCI.O56	TPCI 5,90% 2020- 2030		/		10 800
TPCI.O57	TPCI 5,80% 2020-2027		/		10 000
TPCI.O58	TPCI 5,80% 2021-2028		/		10 100
TPCI.O59	TPCI 5,90% 2021-2031		/		10 350
TPCI.O60	TPCI 5,80% 2021-2028		/		10 050
TPCI.O49	TPCI 5,90% 2020- 2030		/		10 085
TPCI.O50	TPCI 5,90% 2020-2030		/ 10,000	20	10 000
TPCI.O51	TPCI 5,80% 2020-2027		/		10 000
TPCI.O52	TPCI 5,90 % 2020-2030		/		10 300
TPCI.O53	TPCI 5,80% 2020-2027		/		10 600

TPCI.O54	TPCI 5,90% 2020-2030			/			10 000
TPCI.O43	TPCI 5,90% 2020 - 2030			/			10 000
TPCI.O44	TPCI 5,80% 2020 - 2027			/			10 095
TPCI.O45	TPCI 5,80% 2020 -2027			/			10 000
TPCI.O46	TPCI 5,90% 2020 - 2030			/			10 200
TPCI.O47	TPCI 5,80% 2020 - 2027			/			10 250
TPCI.O48	TPCI 5,80% 2020- 2027			/			9 900
TPCI.O37	TPCI 5,80% 2019-2026			/			7 760
TPCI.O38	TPCI 5,75% 2019-2026			/			8 080
TPCI.O39	TPCI 5,75% 2019 - 2026			/			8 560
TPCI.O40	TPCI 5,75% 2019-2026			/	8,000	3 350	8 160
TPCI.O41	TPCI 5,80% 2020-2027			/			10 750
TPCI.O42	TPCI 5,90% 2020-2030			/	10,000	406	10 200
TPCI.O31	TPCI 5,75% 2019 - 2026			/			10 230
TPCI.O32	TPCI 2,23% 2019-2026			/			10 000
TPCI.O33	TPCI 5.75% 2019-2026			/			6 480
TPCI.O34	TPCI 6% 2019-2029			/	7,500	95	7 500
TPCI.O35	TPCI 5,75% 2019 -2026			/			10 250
TPCI.O36	TPCI 5,75% 2019- 2026			/			10 035
TPCI.O25	TPCI 5,95% 2017-2024 A			/			9 975
TPCI.O26	TPCI 5,95% 2017-2024 B			/	10,000	1 220	9 975
TPCI.O27	TPCI 6% 2017-2025			/			10 250
TPCI.O28	TPCI 6% 2018 - 2026			/			10 100
TPCI.O29	TPCI 6% 2018-2026			/	10,000	19	9 800
TPCI.O30	TPCI 5,95% 2018-2025			/			5 985
TPCI.O17	TPCI 3% 2014-2024			/			10 000
TPCI.O19	TPCI 5.99% 2015-2025			/	10,000	995	10 350
TPCI.O21	TPCI 6% 2016-2028			/			10 000
TPCI.O22	TPCI 5.90% 2016 - 2026			/			9 800
TPCI.O23	TPCI 5.90% 2016-2026			/	10,000	55	10 215
TPCI.O24	TPCI 6.25% 2017-2029			/			10 000
TPBF.O8	TPBF 6,50% 2019-2027			/			10 000
TPBF.O9	TPBF 6,50% 2019 - 2027			/			10 000
TPBJ.O3	TPBJ 6,50% 2020-2028	100	10,000	/			10 000
TPBJ.O4	TPBJ 5,50 % 2022-2037			/			10 000
TPBJ.O5	TPBJ 5,85 % 2022-2042			/	10,000	16	9 999
TPBJ.O6	TPBJ 5,75% 2022-2037			/			10 000
TPBF.O15	ETAT DU BURKINA 6,30 % 2022-2			/			10 000
TPBF.O16	ETAT DU BURKINA 6% 2023-2028			/			10 000
TPBF.O4	TPBF 6.50% 2017-2027			/	10,000	6	10 000
TPBF.O5	TPBF 6,50% 2017-2024			/			10 000
TPBF.O6	TPBF 6.50% 2018-2025			/	10,000	6	10 800
TPBF.O7	TPBF 6,50% 2018- 2025			/			9 990
EOS.O8	ETAT DU SENEGAL 5,95% 2022-2034			/			10 000
TPBF.O10	TPBF 6,50% 2020 - 2028			/	8,666.67	90	8 667
TPBF.O11	TPBF 6,50 % 2020-2028			/			9 167
TPBF.O12	TPBF 6.50% 2021-2031			/	10,000	1 000	10 000
TPBF.O13	TPBF 6,50 % 2021 - 2031			/	10,200	490	10 000
TPBF.O14	TPBF 6,30% 2022-2034			/	10,000	500	10 500
EOM.O6	ETAT DU MALI 6,50% 2020-2027			/	10,000	195	9 990
EOM.O7	ETAT DU MALI 6.50% 2021-2031			/	9,999	4	9 999
EOM.O8	ETAT DU MALI 6,20 % 2022-2032			/	10,000	340	10 250
EOM.O9	ETAT DU MALI 6,30% 2022-2032			/	9,900	148	10 000
EOS.O5	ETAT SENEGAL 6.50% 2013-2023			/			10 195
EOS.O7	ETAT SENEGAL 6.30% 2015-2025			/			10 500

BIDC.04	BIDC-EBID 6.10% 2017-2027			/		6 250	
BIDC.05	BIDC-EBID 6,40% 2019-2026			/		10 500	
BIDC.06	BIDC-EBID 6,50 % 2021-2028	340	10,000	/		10 000	
BIDC.07	BIDC-EBID 5,90% 2022-2029			/	10,000	65	10 300
CRRH.010	CRRH-UEMOA 6,10% 2022-2037			/		10 000	
CRRH.02	CRRH-UEMOA 6.10% 2012-2024			/		10 000	
CRRH.09	CRRH-UEMOA 6.05% 2018-2033			/		7 333	
CRRH.03	CRRH-UEMOA 6% 2013-2023			/		10 000	
CRRH.04	CRRH-UEMOA 6% 2014-2024			/		10 000	
CRRH.05	CRRH-UEMOA 5.85% 2015-2025			/	10,000	570	10 000
CRRH.06	CRRH-UEMOA 5.85% 2016-2026			/		10 230	
CRRH.07	CRRH-UEMOA 5.95% 2017-2029			/		5 833	
CRRH.08	CRRH-UEMOA 5.95% 2018-2030			/		6 667	

## SUKUK ET TITRES ASSIMILES

Symbole	Titre	Quantité résiduelle à l'achat	Cours Achat / Vente	Quantité résiduelle à la vente	Cours de Référence
SUKCI.S2	SUKUK CI 5.75% 2016-2023		/		10 800
SUKSN.S2	SUKUK SN 6% 2016-2026		/		10 750
SUKTG.S1	SUKUK TG 6.5% 2016-2026		/		10 000

**CALENDRIER DES ASSEMBLEES GENERALES**
**ANNEE : 2023**

Société	Nature	Date	Heure	Lieu
BERNABE CI	Ordinaire	08/06/2023	10:00:00	Salle de conférence GEWELS de la Maison du Patronat Ivoirien (CGECI) au Plateau
ECOBANK TG	Mixte	17/05/2023	10:30:00	Salle de Conférence du Centre Panafricain Ecobank, 2365, Boulevard du Mono, Lomé, Togo
SIB	Ordinaire	12/05/2023	10:00:00	CRRAE - UEMOA (Abidjan-Plateau - Angle Boulevard Botreau Roussel - Rue privée CRRAE-UMOA)
NESTLE CI	Ordinaire	12/05/2023	10:00:00	Espace CRISTAL 8, rue du Chevalier de Clieu Zone 4 C « Salle DIAMANT » ABIDJAN
ONATEL BF	Ordinaire	09/05/2023	10:30:00	ROYAL BEACH HÔTEL, OUAGADOUGOU-BURKINA FASO
ECOBANK CI	Ordinaire	26/04/2023	10:00:00	Hôtel Radisson Blu, sis à Abidjan Port-Bouët, route de l'Aéroport International Félix Houphouët Boigny
BOLLORE TRANSPORT & LOGISTICS	Extraordinaire	20/04/2023	10:00:00	Salle Kodjo EBOUCLE du palais de la culture sis à Treichville, Avenue Christiani à Abidjan
SONATEL	Ordinaire	18/04/2023	10:00:00	PAR VISIOCONFERENCE dans ses locaux situés au Technopole à Dakar
CORIS BANK INTERNATIONAL	Ordinaire	17/04/2023	09:00:00	Sopatel Hôtel Silmandé SA
BANK OF AFRICA BN	Ordinaire	14/04/2023	10:00:00	Hôtel GOLDEN TULIP à Cotonou
SGB CI	Ordinaire	13/04/2023	09:00:00	Espace Latrille Events, sis à Abidjan Commune de Cocody, aux Deux-plateaux Boulevard Latrille
ORANGE CI	Ordinaire	13/04/2023	10:00:00	Au siège de la société, sis à Abidjan, Cocody Riviera Golf, Boulevard de France, Immeuble Orange Village
ORAGROUP	Extraordinaire	31/03/2023	09:00:00	Hôtel 2 FEVRIER de Lomé
BANK OF AFRICA SN	Ordinaire	31/03/2023	09:30:00	Immeuble Elan II au 2ème étage, Almadies, zone 12, route de Ngor à Dakar
SICABLE	Ordinaire	30/03/2023	10:00:00	Hôtel TIAMA , à Abidjan
BANK OF AFRICA ML	Ordinaire	30/03/2023	09:30:00	Siège de la banque à l'immeuble BANK OF AFRICA, Avenue du Mali, Quartier ACI 2000
BANK OF AFRICA NG	Ordinaire	30/03/2023	10:00:00	Centre de formation de BOA-NIGER sis à BOA siège
BANK OF AFRICA BF	Ordinaire	30/03/2023	10:00:00	Salle LAICO HOTEL OUAGA 2000
BANK OF AFRICA CI	Ordinaire	29/03/2023	10:00:00	Salle FROMAGER de l'hôtel IVOTEL du Plateau 10ème étage

# L'actualité de la BRVM sur nos plateformes digitales

## Infos BRVM

Pour recevoir les informations boursières par SMS, souscrivez :



Côte d'Ivoire : \*430#  
Bénin : \*430\*15#



Côte d'Ivoire : #139#  
Burkina Faso : \*310#



Côte d'Ivoire : \*431#  
Niger : \*512\*9#  
Togo : \*310#

## Site web

[www.brvm.org](http://www.brvm.org)



## Application Mobile

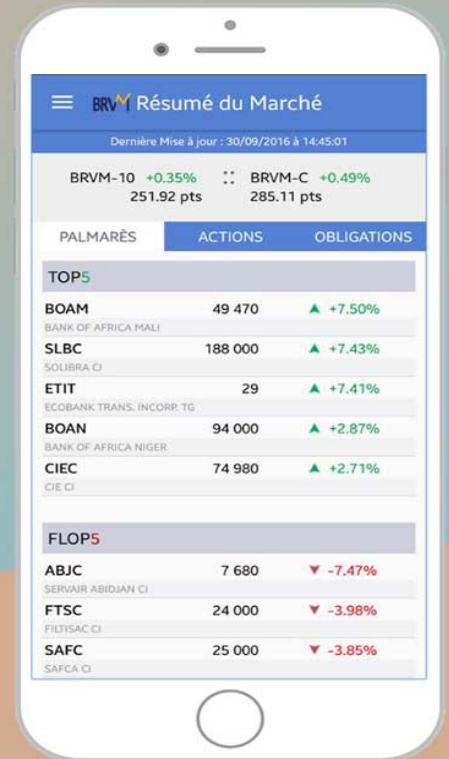

Nous suivre sur :



# AVIS N° 073 - 2023 / BRVM / DG

## TRESOR PUBLIC DE CÔTE D'IVOIRE

### Emprunt obligataire "TPCI 5,75 % 2023-2030"

#### PREMIERE COTATION

Dans le but de financer des investissements prévus au budget au titre de l'année 2023, l'Etat de Côte d'Ivoire, à travers la Direction Générale du Trésor et de la Comptabilité Publique, a émis un emprunt obligataire intitulé "TPCI 5,75 % 2023-2030".

La diffusion des titres "TPCI 5,75 % 2023-2030" dans le public au prix de 10 000 FCFA par obligation a eu lieu du 15 au 28 février 2023.

A l'issue de cette opération, 12 178 723 obligations "TPCI 5,75 % 2023-2030" ont été souscrites sur le Marché Financier Régional de l'UEMOA, pour un montant total de 121 787 230 000 FCFA.

La date de jouissance desdites obligations est le **28 février 2023**.

Afin de permettre les échanges des titres sur le Marché Financier Régional, la Bourse Régionale des Valeurs Mobilières (BRVM) porte à la connaissance du public et des intervenants du marché que la première cotation de l'Emprunt "TPCI 5,75 % 2023-2030", admis au Compartiment des obligations de la BRVM, aura lieu le **19 mai 2023**.

La procédure d'introduction retenue pour la première journée de cotation est la **procédure ordinaire** avec un cours de référence fixé à 10 000 FCFA.

Le premier cours de négociation sera déterminé par la confrontation des ordres d'achat et de vente.

Le symbole adopté pour le titre est "TPCI.079".

Handwritten marks at the bottom left of the page.

La Société de Gestion et d'Intermédiation (SGI) SGI BSIC CAPITAL, est responsable de l'introduction en bourse de l'emprunt obligataire "TPCI 5,75 % 2023-2030".

Les investisseurs, qui désirent consulter la Note d'Information ou obtenir plus d'informations concernant cette émission obligataire, sont priés de communiquer avec la Société de Gestion et d'Intermédiation (SGI) BSIC CAPITAL: Plateau Avenue Noguès, Immeuble Broadway Center, 3ème étage, Abidjan, Tél : (225) 27 20 31 71 11, Fax : (225) 27 20 31 71 12, E-mail : [info@bsiccapital.com](mailto:info@bsiccapital.com), Site web : [www.bsiccapital.com](http://www.bsiccapital.com), ou toute autre SGI installée dans les pays de l'UEMOA.

Pour toute information complémentaire concernant cet avis, veuillez contacter la BRVM à son siège ou les Antennes Nationales de Bourse établies dans chacun des pays de l'UEMOA.

Fait à Abidjan, le 02 mai 2023

**Pour le Directeur Général de la BRVM,  
Le Directeur du Département des  
Finances, de l'Administration et des  
Ressources Humaines,  
Chargé de l'Intérim**

**Maxime DESSOU**

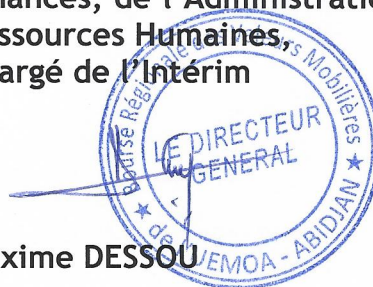

## AVIS N° 074 - 2023 / BRVM / DG

-----

### Transaction Sur Dossier

-----

La Bourse Régionale des Valeurs Mobilières (BRVM) porte à la connaissance du public et des intervenants du marché qu'une (1) Transaction Sur Dossier a été réalisée ce mardi 02 mai 2023.

Elle a porté sur un total de 246 actions BANK OF AFRICA NG au prix unitaire de 5 FCFA, soit une valeur totale de 1 230 FCFA.

Pour toute information complémentaire concernant cet avis, veuillez contacter la BRVM à son siège ou les Antennes Nationales de Bourse établies dans chaque pays membre de l'UEMOA.

Fait à Abidjan, le 02 mai 2023

Pour le Directeur Général de la BRVM,  
Le Directeur du Département des  
Finances, de l'Administration et  
des Ressources Humaines,  
Chargé de l'Intérim

Maxime DESSOU





# AVIS N° 075 - 2023 / BRVM / DG

-----  
**TRESOR PUBLIC DU MALI**  
-----

**Emprunt obligataire**  
**« ETAT DU MALI 6,40 % 2023-2030 »**

**PREMIERE COTATION**  
-----

Dans le but de mobiliser des ressources en vue d'assurer le financement de certains investissements prévus au budget de l'Etat au titre de l'année 2023, l'Etat du Mali, à travers la Direction Générale du Trésor et de la Comptabilité Publique (DGTCP), a émis un emprunt obligataire intitulé « **ETAT DU MALI 6,40 % 2023-2030** ».

La diffusion des titres « **ETAT DU MALI 6,40 % 2023-2030** » dans le public au prix de 10 000 FCFA par obligation a eu lieu du 15 au 31 mars 2023.

A l'issue de cette opération, 12 000 000 obligations "ETAT DU MALI 6,40 % 2023-2030" pour un montant total de 120 000 000 000 FCFA ont été souscrites sur le Marché Financier Régional de l'UEMOA.

La date de jouissance desdites obligations est le **07 avril 2023**.

Afin de permettre les échanges des titres sur le Marché Financier Régional, la Bourse Régionale des Valeurs Mobilières (BRVM) porte à la connaissance du public et des intervenants du marché que la première cotation de l'emprunt « **ETAT DU MALI 6,40 % 2023-2030** » admis au Compartiment des obligations de la BRVM, aura lieu le **mercredi 17 mai 2023**.

La procédure d'introduction retenue pour la première journée de cotation est la **procédure ordinaire** avec un cours de référence fixé à 10 000 FCFA pour chacune des obligations.

Le premier cours de négociation sera déterminé par la confrontation des ordres d'achat et de vente.

Le symbole adopté pour le titre est "**EOM.O11**".

*Handwritten marks: a checkmark and some scribbles.*

La Société de Gestion et d'Intermédiation (SGI) SGI MALI, est responsable de l'introduction en bourse de l'emprunt obligataire "ETAT DU MALI 6,40 % 2023-2030".

Les investisseurs qui désirent consulter la note d'information ou obtenir plus d'informations concernant cette émission obligataire, sont priés de communiquer avec la SGI MALI : Boulevard Cheik Zayed, Immeuble Ali Baba, 2ème étage, Bureau 209-210, B.P. E 2477 Bamako, Tél : (223) 20 29 41 19 / 29 72, Fax : (223) 20 29 29 75, [www.sgimali.com](http://www.sgimali.com), ou toute autre SGI installée dans les pays de l'UEMOA.

Pour toute information complémentaire concernant cet avis, veuillez contacter la BRVM à son siège ou les Antennes Nationales de Bourse établies dans chacun des pays de l'UEMOA.

Fait à Abidjan, le 02 mai 2023

**Pour le Directeur Général de la BRVM,  
Le Directeur du Département des  
Finances, de l'Administration et  
des Ressources Humaines,  
Chargé de l'Intérim**

**Maxime DESSOU**



20 avril 2023

## CALENDRIER DE PAIEMENT DES DIVIDENDES

ANNEE : 2023

Titres	Montant du dividende net par action en FCFA	Numéro de l'Avis	Date de publication de l'Avis au BOC	Ex-dividende	Date de paiement du dividende
				T-2	T
BOA COTE D'IVOIRE	540	053-2023 BRVMDG	11/04/2023	26/04/2023	28/04/2023
BOA BURKINA FASO	577	054-2023 BRVMDG	11/04/2023	03/05/2023	05/05/2023
SONATEL SENEGAL	1 500	059-2023 BRVMDG	19/04/2023	15/05/2023	17/05/2023
BOA NIGER	613,80	055-2023 BRVMDG	11/04/2023	23/05/2023	25/05/2023
BOA BENIN	627	064-2023 BRVMDG	20/04/2023	23/05/2023	25/05/2023
BOA SENEGAL	187,5	056-2023 BRVMDG	11/04/2023	30/05/2023	01/06/2023

# BULLETIN OFFICIEL



## OPCVM: FONDS COMMUNS DE PLACEMENT ET SOCIÉTÉS D'INVESTISSEMENT À CAPITAL VARIABLE

mardi 2 mai 2023

Sociétés de gestion	Dépositaire	OPCVM	Catégorie	Origine	Valeur Liquidative						
					Précédente		Actuelle		Variation		
					Valeur	Date	Valeur	Date	Date	%	
<b>QUOTIDIENNES</b>											
AFRICABOURSE ASSET MANAGEMENT	AFRICABOURSE SA	FCP AAM CAPITAL SUR	M	5 000	8 076,27	28/04/2023	8 077,14	01/05/2023	10/10/2012	61,54%	0,01%
		FCP AAM EPARGNE CROISSANCE	D	5 000	7 710,46	28/04/2023	7 758,18	01/05/2023	19/11/2012	55,16%	0,62%
		FCP AAM OBLIGATIS	OATC	5 000	8 697,26	28/04/2023	8 704,17	01/05/2023	12/09/2012	74,08%	0,08%
AFRICAM SA	SBIF	FCP AAM EPARGNE ACTION	A	5 000	5 440,65	28/04/2023	5 517,59	01/05/2023	16/01/2017	10,35%	1,41%
		FCP EXPANSIO	D	5 000	9 582,31	28/04/2023	9 599,46	01/05/2023	01/01/2013	91,99%	0,18%
		FCP SECURITAS	OMLT	5 000	7 274,85	28/04/2023	7 311,22	01/05/2023	01/01/2013	46,22%	0,50%
AFRICAINA DE GESTION D'ACTIFS	SGI AGI	FCP CAPITAL PLUS	D	1 000	1 274,16	26/04/2023	ND	ND	11/03/2019	-	-
		FCP CONFORT PLUS	OMLT	1 000	1 269,98	26/04/2023	ND	ND	11/03/2019	-	-
ATLANTIC ASSET MANAGEMENT	ATLANTIQUE FINANCE	FCP ATLANTIQUE CROISSANCE	D	5 000	4 960,80	27/04/2023	ND	ND	30/05/2015	-	-
		FCP ATLANTIQUE LIQUIDITE	OCT	5 000	5 958,52	27/04/2023	ND	ND	12/07/2019	-	-
		FCP ATLANTIQUE ACTIONS	A	5 000	6 920,21	27/04/2023	ND	ND	25/10/2019	-	-
		FCP ATLANTIQUE SERENITE	OMLT	5 000	6 193,52	27/04/2023	ND	ND	12/07/2019	-	-
		FCP ATLANTIQUE HORIZON	D	5 000	6 871,49	27/04/2023	ND	ND	25/10/2019	-	-
		FCP ATLANTIQUE SECURITE	OMLT	5 000	6 554,98	27/04/2023	ND	ND	30/05/2015	-	-
BNI GESTION	BNI FINANCES	FCP CAPITAL CROISSANCE	D	10 000	ND	18/04/2023	ND	19/04/2023	-	-	
		OBLIG SECURITE	OMLT	10 000	9 734,56	19/04/2023	ND	ND	06/06/2014	-	-
		FCP DYNAMIC SAVINGS	A	10 000	ND	18/04/2023	ND	19/04/2023	-	-	
BOA ASSET MANAGEMENT	BOA CAPITAL SECURITIES	FCP Emergence	D	5 000	7 316,32	26/04/2023	ND	ND	Feb. 2010	-	-
		FCP Tresoro Monea	OCT	25 000 000	37 161 605,21	26/04/2023	ND	ND	Dec. 2013	-	-
BRM ASSET MANAGEMENT	BRM	FCP "BRM DYNAMIQUE"	D	10 000	12 923,13	08/09/2014	ND	ND	12/03/2009	-	-
		FCP "BRM OBLIGATAIRE"	D	10 000	12 057,50	17/10/2014	ND	ND	12/03/2009	-	-
		FCP ACTIONS PHARMACIE	D	1 000	1 008,02	27/04/2023	ND	ND	25/07/14	-	-
		FCP AL BARAKA	A	1 000	1 094,70	27/04/2023	ND	ND	01/03/17	-	-
		FCP AL BARAKA 2	D	1 000	1 162,89	27/04/2023	ND	ND	25/01/18	-	-
		FCP ASSUR SENEGAL	D	100 000	1 200 850,72	27/04/2023	ND	ND	06/07/14	-	-
		FCP PLACEMENT AVANTAGE	D	1 000	1 533,50	27/04/2023	ND	ND	29/03/13	-	-
		FCP PLACEMENT CROISSANCE	A	1 000	1 302,22	27/04/2023	ND	ND	29/03/13	-	-
		FCP POSTEFINANCES HORIZON	D	1 000	1 857,48	27/04/2023	ND	ND	27/06/09	-	-
		FCP PLACEMENT QUIETUDE	OMLT	1 000	1 556,23	27/04/2023	ND	ND	29/03/13	-	-
		FCP LIQUIDITE-OPTIMUM	OMLT	10 000	12 050,59	27/04/2023	ND	ND	01/10/17	-	-
		FCP BNDÉ VALEURS	A	1 000	1 150,93	27/04/2023	ND	ND	02/09/16	-	-
		CORIS ASSET MANAGEMENT	CORIS BOURSE	FCP CORIS ACTIONS	A	5 000	6 535,43	25/04/2023	ND	ND	11/11/2014
FCP ASSURANCES	OCT			5 000	5 475,90	25/04/2023	ND	ND	22/11/2019	-	-
FCP CORIS PERFORMANCE	D			5 000	6 869,64	25/04/2023	ND	ND	11/11/2014	-	-
NSIA AM	UBA CI	NSIA FONDS DIVERSIFIE	D	5 000	5 503,71	28/04/2023	5 512,46	01/05/2023	03/12/2018	10,25%	0,16%
		AUREORE OPPORTUNITES	A	5 000	5 645,19	28/04/2023	5 681,08	01/05/2023	08/03/2019	13,62%	0,64%
		AUREORE SECURITE	OMLT	5 000	5 381,10	28/04/2023	5 391,98	01/05/2023	03/09/2021	7,84%	0,20%
		NSIA ASSURANCES OPTIMUM	D	1 000 000	975 018,48	28/04/2023	979 570,79	01/05/2023	30/09/2021	-2,04%	0,47%
		FCP-1 OPTI PLACEMENT	A	5 000	15 572,28	27/04/2023	ND	ND	01/02/2002	-	-
CGF GESTION	CGF BOURSE	FCP-2 OPTI REVENU	OMLT	5 000	8 345,41	27/04/2023	ND	ND	01/02/2002	-	-
		FCP-3 OPTI CAPITAL	D	5 000	19 229,66	27/04/2023	ND	ND	24/01/2003	-	-
		FCP SOGEAVENIR	D	500	1 644,00	28/04/2023	1 644,00	01/05/2023	01/10/2002	228,80%	0,00%
		FCP SOGEDEFI	D	4 888	3 838,00	28/04/2023	3 838,00	01/05/2023	23/12/2014	-21,48%	0,00%
		FCP SOGEDYNAMIQUE	A	4 888	3 749,00	28/04/2023	3 757,00	01/05/2023	23/12/2014	-23,14%	0,21%
		FCP SOGELIQUID	M	10 000 000	10 762 632,00	28/04/2023	10 763 889,00	01/05/2023	16/06/2020	7,64%	0,01%
		FCP SOGEPRIVILEGE	D	4 888	3 961,00	28/04/2023	3 965,00	01/05/2023	23/12/2014	-18,88%	0,10%
		FCP SOGESECURITE	OMLT	4 888	5 137,00	28/04/2023	5 144,00	01/05/2023	23/12/2014	5,24%	0,14%
		FCP SOGEVALOR	A	1 000	3 309,00	28/04/2023	3 313,00	01/05/2023	04/06/2002	231,30%	0,12%
		FCP SOAGA EPARGNE ACTIVE	D	10 000	10 906,46	28/04/2023	10 893,58	01/05/2023	28/10/2016	8,94%	-0,12%
		SICAV Abdou DIOUF	D	10 000 000	14 818 966,05	28/04/2023	14 832 852,85	01/05/2023	01/12/2003	48,33%	0,09%
		FCP BOAD CAPITAL RETRAITE	OMLT	10 000	11 999,15	28/04/2023	12 003,53	01/05/2023	08/07/2020	20,04%	0,04%
		FCP SOAGA EPARGNE OBLIGATIONS	OMLT	5 000	5 601,60	28/04/2023	5 605,42	01/05/2023	28/04/2021	12,11%	0,07%
ENKO CAPITAL WEST AFRICA	SOCIETE GENERALE COTE D'IVOIRE	FCP SOAGA EPARGNE ACTIONS	A	5 000	8 591,95	28/04/2023	8 627,45	01/05/2023	11/03/2020	72,55%	0,41%
		FCP SOAGA EPARGNE SERENITE	OMLT	10 000	14 414,38	28/04/2023	14 420,37	01/05/2023	28/10/2016	44,20%	0,04%
		FCP ENKO CAPITAL GARANTI	D	10 000	10 086,50	27/04/2023	10 086,50	28/04/2023	21/09/2020	41,46%	0,42%
		FCP PATRIMOINE	OMLT	10 000	11 505,88	27/04/2023	11 507,30	28/04/2023	18/10/2020	15,07%	0,01%
SAPHIR ASSET MANAGEMENT	SGI BENIN	FCP ENKO CAPITAL OBLIGATIONS	OMLT	10 000	10 561,95	27/04/2023	10 563,07	28/04/2023	16/03/2021	5,63%	0,01%
		FCP SAPHIR DYNAMIQUE	D	5 000	5 606,40	28/04/2023	5 620,81	01/05/2023	28/08/2017	12,42%	0,26%
		FCP SAPHIR QUIETUDE	OMLT	5 000	6 225,06	28/04/2023	6 231,00	01/05/2023	28/08/2017	24,62%	0,10%
WAFI CAPITAL S.A.	SGI AGI BENIN	SICAV WAFI CAPITAL	D	10 000	8 466,83	19/09/2022	ND	ND	05/06/2020	-	-
SGO MALI FINANCES	SGI MALI SA	FCP NYESIGUI	D	10 000	12 022,55	12/04/2023	ND	ND	01/07/2018	-	-
<b>HEBDOMADAIRES</b>											
BNI GESTION	BNI FINANCES	FCP INITIATIVES SOLIDARITE	D	5 000	4 707,52	24.03.2023	4 665,01	14.04.2023	22/05/2013	-6,70%	-0,90%
		FCPE SODEFOR	D	2 500	6 774,88	24.03.2023	6 696,14	14.04.2023	18/12/2009	167,85%	-1,16%
PhoenixAfrica Asset Management	Phoenix Capital Management	FCP PAM ACTIONS	A	10 000	12 227,57	13/04/2023	12 210,97	20/04/2023	13/12/2017	22,11%	-0,14%
		FCP PAM DIVERSIFIE EQUILIBRE	D	10 000	13 476,73	13/04/2023	13 453,92	20/04/2023	13/12/2017	34,54%	-0,17%
		FCP PAM DIVERSIFIE OBLIGATIONS	D	10 000	12 741,04	13/04/2023	12 741,94	20/04/2023	13/12/2017	27,42%	0,01%
		FCP Global Investors	D	25 000	28 951,72	14/04/2023	28 832,26	20/04/2023	Dec. 2012	15,33%	-0,41%
BOA ASSET MANAGEMENT	BOA CAPITAL SECURITIES	FCP Boa Obligations	OMLT	10 000	12 393,66	14/04/2023	12 408,86	20/04/2023	Mars. 2017	24,09%	0,12%
		FCP Boa Sécurité	OMLT	100 000	110 082,46	11/04/2023	110 144,37	17/04/2023	Mal. 2021	10,14%	0,06%
		FCP Boa Actions	A	10 000	11 501,91	14/04/2023	11 404,87	20/04/2023	Jul. 2017	14,05%	-0,84%
		FCP Boa Rendement	OMLT	25 000 000	34 243 682,71	14/04/2023	34 278 007,57	20/04/2023	Dec. 2017	37,11%	0,10%
NSIA AM	UBA CI	EVOLUTIS	D	5 000	4 049,01	20/04/2023	4 102,32	28/04/2023	16/12/2019	-17,95%	1,32%
BRM ASSET MANAGEMENT	IMPAXIS	FCP "SDE"	D	1 000	2 083,36	05/09/2014	ND	ND	14/03/2011	-	-
		FCPCR SONATEL	D	1 000	7 077,41	21/04/2023	7 093,27	28/04/2023	19/02/2004	609,33%	0,22%
		FCPE FORCE PAD	D	1 000	1 799,94	20/04/2023	1 801,90	27/04/2023	16/02/2014	-	-
		FCPE SIMI GNESIGUI	D	1 000	1 512,33	19/04/2023	1 510,08	26/04/2023	25/02/2014	51,01%	-0,15%
		FCP EXPAT	OMLT	1 000	1 132,68	20/04/2023	1 135,98	27/04/2023	20/03/2019	13,60%	0,29%
		FCP CAPITAL RETRAITE	D	1 000	1 136,22	19/04/2023	1 134,45	26/04/2023	20/03/2019	13,44%	-0,16%
		FCP RENTE PERPETUELLE	D	1 000	1 102,36	19/04/2023	1 099,78	26/04/2023	20/03/2019	9,98%	-0,23%
		FCP WALO	A	1 000	1 087,42	22/03/2021	1 091,92	29/03/2021	26/03/2019	9,19%	0,41%
		FCP DJOLOF	OMLT	1 000	1 172,01	18/04/2023	1 171,31	25/04/2023	26/03/2019	17,13%	-0,06%
		FCP DIASPORA	D	1 000	1 164,24	18/04/2023	1 164,55	25/04/2023	19/03/2019	16,46%	0,03%
		FCP IFC-BOAD	OMLT	100 000	127 502,62	17/04/2023	127 698,89	24/04/2023	01/01/2018	27,70%	0,15%
		FCPE DP WORLD DAKAR	D	1 000	1 227,90	18/04/2023	1 226,77	25/04/2023	04/10/2016	22,68%	-0,09%
		EDC Asset Management	EDC Investment Corporation	FCP ECOBANK UEMOA DIVERSIFIE	D	5 000	7 411,00	05/04/2023	7 422,00	12/04/2023	19/09/2007
FCP ECOBANK UEMOA OBLIGATAIRE	OMLT			20 000	20 858,00	05/04/2023	20 860,00	12/04/2023	01/01/2018	4,30%	0,01%
FCP ECOBANK UEMOA RENDEMENT	OMLT			1 000 000	1 584 698,00	05/04/2023	1 586 988,00	12/04/2023	10/10/2007	58,70%	0,14%
FCP ECOBANK ACTIONS UEMOA	A			5 000	3 683,00	05/04/2023	3 701,00	12/04/2023	20/04/2016	-25,98%	0,49%
BRIDGE ASSET MANAGEMENT	BRIDGE SECURITIES	FCP BRIDGE CONFORT	OMLT	5 000	5 757,00	08/07/2022	5 756,00	15/07/2022	01/10/2019	15,12%	-0,02%
BRIDGE ASSET MANAGEMENT	BRIDGE SECURITIES	FCP BRIDGE PROSPERITE	D	5 000	5 541,00	08/07/2022	5 518,00	15/07/2022	13/03/2018		