

BRVM COMPOSITE	197,38
Variation Jour	-0,56 % ↓
Variation annuelle	-2,87 % ↓

BRVM 30	99,05
Variation Jour	-0,55 % ↓
Variation annuelle	-0,50 % ↓

BRVM PRESTIGE	101,97
Variation Jour	-0,83 % ↓
Variation annuelle	1,97 % ↑

Evolution des indices

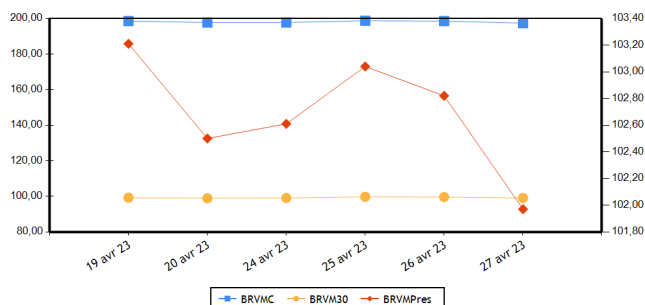

Volumes et valeurs transigés

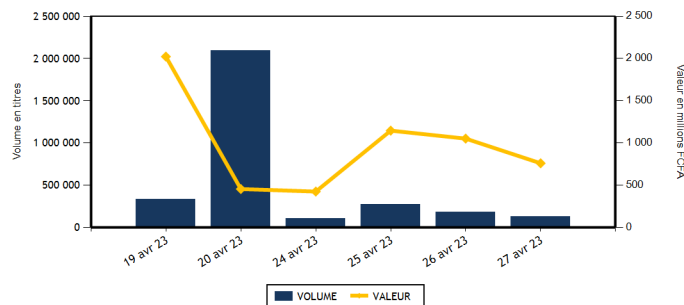

Actions	Niveau	Evol. Jour
Capitalisation boursière (FCFA)(Actions & Droits)	7 342 934 317 341	-0,56 %
Volume échangé (Actions & Droits)	88 667	-50,79 %
Valeur transigée (FCFA) (Actions & Droits)	387 842 562	-62,03 %
Nombre de titres transigés	42	0,00 %
Nombre de titres en hausse	7	-30,00 %
Nombre de titres en baisse	24	71,43 %
Nombre de titres inchangés	11	-38,89 %

Obligations	Niveau	Evol. Jour
Capitalisation boursière (FCFA)	9 948 149 730 560	-0,14 %
Volume échangé	37 221	1 134,12 %
Valeur transigée (FCFA)	371 832 645	1 132,85 %
Nombre de titres transigés	9	200,00 %
Nombre de titres en hausse	0	-100,00 %
Nombre de titres en baisse	2	100,00 %
Nombre de titres inchangés	7	600,00 %

PLUS FORTES HAUSSES

Titres	Cours	Evol. Jour	Evol. annuelle
FILTISAC CI (FTSC)	1 180	7,27 %	-26,25 %
BANK OF AFRICA ML (BOAM)	1 285	7,08 %	-8,21 %
BANK OF AFRICA CI (BOAC)	4 850	6,48 %	31,08 %
CFAO MOTORS CI (CFAC)	800	1,91 %	-13,98 %
BANK OF AFRICA SENEGAL (BOAS)	2 435	1,88 %	-0,61 %

PLUS FORTES BAISES

Titres	Cours	Evol. Jour	Evol. annuelle
ORAGROUP TOGO (ORGT)	2 500	-7,41 %	-36,31 %
TOTAL SN (TTLS)	2 465	-7,16 %	-2,76 %
SETAO CI (STAC)	1 095	-6,81 %	15,26 %
VIVO ENERGY CI (SHEC)	660	-6,38 %	-12,00 %
BERNABE CI (BNBC)	1 900	-4,76 %	-5,00 %

INDICES PAR COMPARTIMENT

Base = 100 au 02 janvier 2023	Nombre de sociétés	Valeur	Evol. Jour	Evol. annuelle	Volume	Valeur	PER moyen
BRVM-PRESTIGE	10	101,97	-0,83 %	1,97 %	27 313	164 921 227	6,45
BRVM-PRINCIPAL	36	92,82	-0,56 %	-7,18 %	61 354	222 921 335	8,32

INDICES SECTORIELS

Base = 100 au 14 juin 1999	Nombre de sociétés	Valeur	Evol. Jour	Evol. annuelle	Volume	Valeur	PER moyen
BRVM - INDUSTRIE	11	95,69	-0,43 %	-8,18 %	5 750	10 666 645	8,78
BRVM - SERVICES PUBLICS	5	475,37	-0,20 %	-2,83 %	8 639	60 188 770	9,00
BRVM - FINANCES	15	74,92	-0,44 %	-0,78 %	41 545	173 445 512	6,10
BRVM - TRANSPORT	2	335,74	-1,74 %	-1,74 %	10 545	14 262 145	5,35
BRVM - AGRICULTURE	5	262,78	-2,48 %	-7,33 %	13 432	116 203 850	5,46
BRVM - DISTRIBUTION	7	345,44	-1,82 %	-3,65 %	8 731	13 048 215	13,98
BRVM - AUTRES SECTEURS	1	1 351,10	-6,81 %	15,26 %	25	27 425	-

Indicateurs	BRVM COMPOSITE
PER moyen du marché	7,37
Taux de rendement moyen du marché	7,86
Taux de rentabilité moyen du marché	7,49
Nombre de sociétés cotées	46
Nombre de lignes obligataires	121
Volume moyen annuel par séance	630 519,00
Valeur moyenne annuelle par séance	1 005 767 593,34

Indicateurs	BRVM COMPOSITE
Ratio moyen de liquidité	2,62
Ratio moyen de satisfaction	12,00
Ratio moyen de tendance	457,42
Ratio moyen de couverture	21,86
Taux de rotation moyen du marché	0,01
Prime de risque du marché	7,67
Nombre de SGI participantes	29

Définitions

Volume moyen annuel par séance = Volume annuel échangé / nombre de séances
 Valeur moyenne annuelle par séance = Valeur annuelle échangée / nombre de séances
 Ratio moyen de liquidité = Moyenne des ratios de liquidité (Titres échangés / Volume des ordres de vente)
 Ratio moyen de satisfaction = Moyenne des ratios de satisfaction (Titres échangés / Volume des ordres d'achat)
 Ratio moyen de tendance = Moyenne des ratios de tendance (Volume des ordres d'achat / Volume des ordres de vente)
 Ratio moyen de couverture = Moyenne des ratios de couverture (Volume des ordres de vente / Volume des ordres d'achat)
 Taux moyen de rotation = moyenne des taux de rotation des actions cotées (volume transigé/capital flottant)
 PER moyen du marché = moyenne des PER des actions cotées ayant un PER positif
 Taux de rendement moyen = moyenne des taux de rendement des actions cotées ayant distribué un dividende
 Taux de rentabilité moyen = moyenne des taux de rentabilité des actions cotées
 Prime de risque du marché = (1 / le PER moyen du marché) - le taux de référence actuel des emprunts d'Etat

BOURSE REGIONALE DES VALEURS MOBILIERES
 Siège Social : Abidjan - Côte d'Ivoire, 18 av. Joseph Anoma
 Adresse : 01 BP 3802 Abidjan 01
 Tel : +225 20 31 55 50 / +225 20 32 66 85
 Fax : +225 20 32 66 84
 E-mail : brvm@brvm.org Site web : www.brvm.org



MARCHE DES ACTIONS

Sect. Act. (*)	Symbole	Titre	Cours Précédent	Cours du jour		Variation jour	Séance de cotation		Cours Référence	Variation de l'année précédente	Dernier dividende payé		Rdt. Net	PER
				Ouv.	Clôt.		Volume	Valeur			Montant net	Date		
COMPARTIMENT PRESTIGE			101,97	points		-0,83 %								
AGR	PALC	PALM CI	10 160	9 400	9 800	-3,54 %	11 225	106 122 425	9 800	-5,63 %	1 236,34	31-août-22	12,62 %	3,63
AGR	SPHC	SAPH CI	4 600	4 600	4 500	-2,17 %	1 248	5 724 150	4 500	-9,91 %	365,40	4-août-22	8,12 %	6,89
DIS	TTLC	TOTAL CI	2 195	2 195	2 195	0,00 %	1 315	2 822 425	2 195	15,83 %	159,29	25-août-22	7,26 %	11,25
DIS	TTLS	TOTAL SN	2 655	2 655	2 465	-7,16 %	645	1 603 850	2 465	-2,76 %	187,30	22-juil.-22	7,60 %	17,11
FIN	ETIT	ECOBANK TRANS. INCORP. TG	18	18	18	0,00 %	6 839	123 102	18	-5,26 %	0,90	20-juin-22	5,00 %	1,42
FIN	SGBC	SOCIETE GENERALE COTE D'IVOIRE	13 900	13 900	13 900	0,00 %	116	1 587 675	13 900	19,78 %	1 004,93	10-juin-22	7,23 %	5,80
IND	NTLC	NESTLE CI	7 500	7 200	7 500	0,00 %	503	3 680 590	7 500	-9,04 %	856,80	2-août-22	11,42 %	9,96
IND	SMBC	SMB CI	7 355	7 400	7 350	-0,07 %	130	959 525	7 350	8,09 %	720,00	24-août-22	9,80 %	6,10
SPU	ONTBF	ONATEL BF	2 995	2 995	2 950	-1,50 %	3 220	9 203 095	2 950	-7,81 %	416,58	15-juin-22	14,12 %	8,97
SPU	SNTS	SONATEL SN	16 000	15 990	15 990	-0,06 %	2 072	33 094 390	15 990	5,20 %	1 400,00	18-mai-22	8,76 %	5,73
TOTAL							27 313	164 921 227						

COMPARTIMENT PRINCIPAL			92,82	points		-0,56 %								
AGR	SCRC	SUCRIVOIRE	685	660	685	0,00 %	180	119 550	685	-25,95 %	40,50	20-août-21	5,91 %	
AGR	SICC	SICOR CI	6 365	NC	NC	0,00 %			6 365	17,76 %	1 919,00	25-sept.-00		3,86
AGR	SOGC	SOGB CI	5 495	5 500	5 400	-1,73 %	779	4 237 725	5 400	-4,76 %	541,81	21-juil.-22	10,03 %	7,45
AUT	STAC	SETAO CI	1 175	1 100	1 095	-6,81 %	25	27 425	1 095	15,26 %	66,15	18-juil.-22	6,04 %	
DIS	ABJC	SERVAIR ABIDJAN CI	1 245	1 245	1 190	-4,42 %	403	497 985	1 190	-8,11 %	57,73	24-août-22	4,85 %	13,62
DIS	BNBC	BERNABE CI	1 995	1 995	1 900	-4,76 %	2 360	4 703 370	1 900	-5,00 %	45,00	19-juil.-19		6,96
DIS	CFAC	CFAO MOTORS CI	785	780	800	1,91 %	1 698	1 341 900	800	-13,98 %	69,47	2-août-22	8,68 %	21,62
DIS	PRSC	TRACTAFRIC MOTORS CI	3 000	3 000	2 900	-3,33 %	213	628 430	2 900	-9,23 %	175,86	30-août-22	6,06 %	9,68
DIS	SHEC	VIVO ENERGY CI	705	705	660	-6,38 %	2 097	1 450 255	660	-12,00 %	29,00	28-oct.-22	4,39 %	17,62
FIN	BICC	BICI CI	6 300	6 295	6 295	-0,08 %	10	62 950	6 295	-8,10 %	518,00	15-juil.-22	8,23 %	10,93
FIN	BOAB	BANK OF AFRICA BN	6 250	6 195	6 195	-0,88 %	189	1 171 630	6 195	4,12 %	546,00	25-mai-22	8,81 %	6,56
FIN	BOABF	BANK OF AFRICA BF	5 700	5 695	5 700	0,00 %	2 932	16 692 700	5 700	9,62 %	448,00	4-mai-22	7,86 %	4,92
FIN	BOAC	BANK OF AFRICA CI	4 590	4 550	4 850	5,66 %	14 089	65 234 555	4 850	31,08 %	540,00	28-avr.-23	11,13 %	4,83
FIN	BOAM	BANK OF AFRICA ML	1 200	1 215	1 285	7,08 %	824	1 024 795	1 285	-8,21 %	271,00	15-mai-19		9,56
FIN	BOAN	BANK OF AFRICA NG	6 040	6 000	5 970	-1,16 %	9 751	58 449 005	5 970	3,20 %	567,30	12-mai-22	9,50 %	7,66
FIN	BOAS	BANK OF AFRICA SENEGAL	2 390	2 390	2 435	1,88 %	1 020	2 445 580	2 435	-0,61 %	161,01	1-juin-21	6,61 %	3,75
FIN	CBIBF	CORIS BANK INTERNATIONAL	7 980	7 980	8 000	0,25 %	99	790 860	8 000	-4,65 %	448,00	6-juil.-22	5,60 %	4,53
FIN	ECOC	ECOBANK COTE D'IVOIRE	5 380	5 205	5 345	-0,65 %	1 818	9 546 300	5 345	8,09 %	420,30	29-avr.-22	7,86 %	6,60
FIN	NSBC	NSIA BANQUE COTE D'IVOIRE	5 050	4 750	5 000	-0,99 %	121	591 250	5 000	-16,32 %	77,69	27-juil.-20	1,55 %	3,82
FIN	ORGT	ORAGROUP TOGO	2 700	2 500	2 500	-7,41 %	875	2 197 510	2 500	-36,31 %	59,52	17-juil.-20	2,38 %	9,04
FIN	SAFC	SAFCA CI	940	880	935	-0,53 %	46	42 735	935	6,25 %	23,04	29-juil.-11		
FIN	SIBC	SOCIETE IVOIRIENNE DE BANQUE	4 800	4 800	4 800	0,00 %	2 816	13 484 865	4 800	4,69 %	405,00	30-juin-22	8,44 %	5,99
IND	CABC	SICABLE CI	990	1 000	1 000	1,01 %	1 176	1 171 955	1 000	-14,53 %	69,00	2-août-22	6,90 %	5,51
IND	FTSC	FILTISAC CI	1 100	1 100	1 180	7,27 %	80	90 000	1 180	-26,25 %	235,00	30-juil.-21	19,92 %	
IND	NEIC	NEI-CEDA CI	670	670	670	0,00 %	315	211 090	670	-16,25 %	9,00	28-juin-01		8,73
IND	SEMC	CROWN SIEM CI	680	650	650	-4,41 %	40	26 000	650	-4,41 %	14,40	28-déc.-21	2,22 %	6,87
IND	SIVC	AIR LIQUIDE CI	630	630	630	0,00 %	2 012	1 267 815	630	-6,67 %	63,00	29-sept.-17		13,66
IND	SLBC	SOLIBRA CI	70 210	NC	NC	0,00 %			70 210	-15,66 %	4 050,00	12-août-22	5,77 %	5,25

IND	STBC	SITAB CI	6 650	6 600	6 500	-2,26 %	366	2 405 600	6 500	-5,11 %	445,12	21-juil.-22	6,85 %	10,43
IND	UNLC	UNILEVER CI	6 790	NC	NC	0,00 %			6 790	-3,35 %	1 233,00	9-juil.-12		10,24
IND	UNXC	UNIWAX CI	760	755	750	-1,32 %	1 128	854 070	750	-2,60 %	60,75	29-juil.-22	8,10 %	11,11
SPU	CIEC	CIE CI	2 100	2 100	2 050	-2,38 %	1 105	2 252 220	2 050	3,02 %	153,16	25-juil.-22	7,47 %	11,69
SPU	ORAC	ORANGE COTE D'IVOIRE	9 150	9 145	9 150	0,00 %	1 056	9 615 130	9 150	-10,38 %				8,98
SPU	SDCC	SODE CI	5 150	4 900	5 150	0,00 %	1 186	6 023 935	5 150	-5,76 %	432,00	21-oct.-22	8,39 %	9,65
TRP	SDSC	BOLLORE	1 395	1 355	1 370	-1,79 %	10 545	14 262 145	1 370	-1,79 %	130,00	23-juin-22	9,49 %	5,35
TRP	SVOC	MOVIS CI	2 395	SP	SP	0,00 %			2 395	0,00 %	270,00	5-juil.-99		
TOTAL							61 354	222 921 335						

TOTAL
TOTAL - Marché des actions

88 667 387 842 562

Secteurs d'activités (*) : AGR = Agriculture, AUT = Autres Secteurs, DIS = Distribution, FIN = Finances, IND = Industrie, TRP = Transport, SPU = Services Publics

MARCHE DES DROITS

Symbole	Titre	Cours Précédent	Cours du jour		Variation jour	Séance de cotation		Cours Référence	Variation depuis l'origine	Parité	Periode de négociation	
			Ouv.	Clôt.		Volume	Valeur				Début	fin

TOTAL
TOTAL - Marché des droits
Légende:

(d) Ex-dividende (V) Variation par rapport au cours de référence

Cours du jour: Ouv.: Ouverture Clôt.: Clôture Moy.: Moyen

Mentions : NC: Non Coté Ex-c: Ex-coupon Ex-d: Ex-droit SP: Suspendu Val-T: Valeur Théorique

PER = Cours / BNPA selon les données disponibles Rdt. Net: Rendement net (DNPA / Cours)

Comp.: 1 - Premier Compartiment 2 - Second Compartiment 3 - Compartiment de croissance

Ratio de liquidité = Titres échangés / Volume des ordres de vente

: Progression de l'indice sectoriel : Stabilité de l'indice sectoriel : Recul de l'indice sectoriel

MARCHE DES OBLIGATIONS

Symbole	Titre	Valeur nominale	Cours Précédent	Cours du jour	Cours Référence	Séance de cotation		Coupon couru	Coupon d'intérêt			Type Amort
						Volume	Valeur		Période	Montant net	Eché.	
OBLIGATIONS D'ETAT												
EOM.01	ETAT DU MALI 6.20% 2016-2023	1 665	1 665	NC	1 665			95,88	A	103,23	23-mai-23	ACD
EOM.010	ETAT DU MALI 6,20 % 2022-2029	10 000	10 000	NC	10 000			236,11	A	620,00	9-déc.-23	ACD
EOM.02	Etat du Mali 6.50% 2017-2024	2 000	2 000	NC	2 000			2,49	A	130,00	20-avr.-24	AC
EOM.03	ETAT DU MALI 6,50 % 2018-2025	6 000	6 000	NC	6 000			290,63	A	520,00	5-oct.-23	AC
EOM.04	ETAT DU MALI 6,50% 2019-2027	10 000	10 000	NC	10 000			514,66	A	650,00	12-juil.-23	AC
EOM.05	ETAT DU MALI 6,50% 2020-2028	10 000	10 000	NC	10 000			55,05	A	650,00	27-mars-24	ACD
EOM.06	ETAT DU MALI 6,50% 2020-2027	10 000	9 990	NC	9 990			263,56	A	650,00	30-nov.-23	AC
EOM.07	ETAT DU MALI 6.50% 2021-2031	10 000	9 999	NC	9 999			19,54	A	650,00	16-avr.-24	AC
EOM.08	ETAT DU MALI 6,20 % 2022-2032	10 000	10 250	NC	10 250			394,08	A	620,00	7-sept.-23	ACD
EOM.09	ETAT DU MALI 6,30% 2022-2032	10 000	10 000	NC	10 000			239,92	A	630,00	9-déc.-23	ACD
EOS.05	ETAT SENEGAL 6.50% 2013-2023	10 000	10 195	NC	10 195			158,01	S	325,00	29-juil.-23	ACD
EOS.07	ETAT SENEGAL 6.30% 2015-2025	10 000	10 500	NC	10 500			264,08	S	312,41	25-mai-23	ACD
EOS.08	ETAT DU SENEGAL 5,95% 2022-2034	10 000	10 000	NC	10 000			193,99	A	595,00	29-déc.-23	ACD
TPBF.010	TPBF 6,50% 2020 - 2028	8 333	8 667	NC	8 666.67			55,93	S	270,83	20-sept.-23	ACD
TPBF.011	TPBF 6,50 % 2020-2028	9 167	9 167	9 167	9 167	185	1 695 895	177,77	S	297,93	9-juil.-23	ACD
TPBF.012	TPBF 6.50% 2021-2031	10 000	10 700	NC	10 700			58,29	S	325,00	25-sept.-23	ACD
TPBF.013	TPBF 6,50 % 2021 - 2031	10 000	10 200	9 900	9 900	1 920	19 008 000	199,31	S	325,00	6-juil.-23	ACD
TPBF.014	TPBF 6,30% 2022-2034	10 000	10 500	10 000	10 000	85	850 000	97,58	S	315,00	1-sept.-23	ACD
TPBF.015	ETAT DU BURKINA 6,30 % 2022-2	10 000	10 000	10 000	10 000	186	1 860 000	283,67	S	315,00	15-mai-23	ACD
TPBF.016	ETAT DU BURKINA 6% 2023-2028	10 000	10 000	NC	10 000			177,35	S	300,00	10-juil.-23	ACD
TPBF.04	TPBF 6.50% 2017-2027	10 000	10 000	NC	10 000			153,15	S	322,33	31-juil.-23	ACD
TPBF.05	TPBF 6,50% 2017-2024	10 000	10 000	NC	10 000			212,50	S	325,00	29-juin-23	ACD
TPBF.06	TPBF 6.50% 2018-2025	10 000	10 800	NC	10 800			254,66	S	324,11	5-juin-23	ACD
TPBF.07	TPBF 6,50% 2018- 2025	10 000	9 990	NC	9 990			292,68	S	325,00	15-mai-23	AC
TPBF.08	TPBF 6,50% 2019-2027	10 000	10 000	NC	10 000			306,30	S	322,33	6-mai-23	ACD
TPBF.09	TPBF 6,50% 2019 - 2027	10 000	10 000	NC	10 000			33,74	S	325,00	8-oct.-23	ACD
TPBJ.03	TPBJ 6,50% 2020-2028	10 000	10 000	NC	10 000			436,30	A	650,00	25-août-23	AC
TPBJ.04	TPBJ 5,50 % 2022-2037	10 000	10 000	NC	10 000			85,66	A	550,00	1-mars-24	AC
TPBJ.05	TPBJ 5,85 % 2022-2042	10 000	9 999	NC	9 999			91,11	A	585,00	1-mars-24	ACD
TPBJ.06	TPBJ 5,75% 2022-2037	10 000	10 000	NC	10 000			430,07	A	575,00	28-juil.-23	ACD
TPCI.017	TPCI 3% 2014-2024	10 000	10 000	NC	10 000			106,32	S	150,00	19-juin-23	ACD
TPCI.019	TPCI 5.99% 2015-2025	10 000	10 350	NC	10 350			571,10	A	599,00	14-mai-23	ACD
TPCI.021	TPCI 6% 2016-2028	10 000	10 000	NC	10 000			31,15	A	600,00	8-avr.-24	ACD
TPCI.022	TPCI 5.90% 2016 - 2026	10 000	9 800	NC	9 800			510,79	A	590,00	15-juin-23	ACD
TPCI.023	TPCI 5.90% 2016-2026	10 000	10 215	NC	10 215			260,25	A	590,00	17-nov.-23	ACD
TPCI.024	TPCI 6.25% 2017-2029	10 000	10 000	NC	10 000			46,11	S	312,50	30-sept.-23	ACD
TPCI.025	TPCI 5,95% 2017-2024 A	10 000	9 975	NC	9 975			4,88	S	297,50	24-oct.-23	ACD
TPCI.026	TPCI 5,95% 2017-2024 B	10 000	9 975	NC	9 975			276,13	S	297,50	10-mai-23	ACD
TPCI.027	TPCI 6% 2017-2025	10 000	10 250	NC	10 250			196,15	S	300,00	29-juin-23	ACD
TPCI.028	TPCI 6% 2018 - 2026	10 000	10 100	NC	10 100			440,55	A	600,00	2-août-23	ACD
TPCI.029	TPCI 6% 2018-2026	10 000	9 800	NC	9 800			312,33	A	600,00	19-oct.-23	ACD
TPCI.030	TPCI 5,95% 2018-2025	6 000	5 985	NC	5 985			132,04	S	178,01	13-juin-23	ACD
TPCI.031	TPCI 5,75% 2019 - 2026	10 000	10 230	NC	10 230			489,93	A	575,00	20-juin-23	ACD
TPCI.032	TPCI 2,23% 2019-2026	10 000		NC				190,01	A	223,00	20-juin-23	ACD
TPCI.033	TPCI 5.75% 2019-2026	6 000	6 480	NC	6 480			35,82	A	345,00	20-mars-24	ACD
TPCI.034	TPCI 6% 2019-2029	7 500	7 500	NC	7 500			46,72	A	450,00	20-mars-24	ACD
TPCI.035	TPCI 5,75% 2019 -2026	10 000	10 250	NC	10 250			456,85	A	575,00	11-juil.-23	ACD
TPCI.036	TPCI 5,75% 2019- 2026	10 000	10 035	NC	10 035			392,26	A	575,00	21-août-23	ACD
TPCI.037	TPCI 5,80% 2019-2026	8 000	7 760	NC	7 760			183,06	A	464,00	4-déc.-23	ACD
TPCI.038	TPCI 5,75% 2019-2026	8 000	8 080	NC	8 080			181,48	A	460,00	4-déc.-23	ACD
TPCI.039	TPCI 5,75% 2019 - 2026	8 000	8 560	NC	8 560			241,97	A	460,00	17-oct.-23	ACD
TPCI.040	TPCI 5,75% 2019-2026	8 000	8 160	NC	8 160			134,85	A	460,00	10-janv.-24	ACD
TPCI.041	TPCI 5,80% 2020-2027	10 000	10 750	NC	10 750			91,91	A	580,00	29-févr.-24	ACD
TPCI.042	TPCI 5,90% 2020-2030	10 000	10 200	NC	10 200			93,50	A	590,00	29-févr.-24	ACD
TPCI.043	TPCI 5,90% 2020 - 2030	10 000	10 000	NC	10 000			6,45	A	590,00	23-avr.-24	ACD
TPCI.044	TPCI 5,80% 2020 - 2027	10 000	10 095	NC	10 095			6,34	A	580,00	23-avr.-24	ACD
TPCI.045	TPCI 5,80% 2020 -2027	10 000	10 000	NC	10 000			500,55	A	580,00	16-juin-23	ACD
TPCI.046	TPCI 5,90% 2020 - 2030	10 000	10 200	NC	10 200			509,18	A	590,00	16-juin-23	ACD
TPCI.047	TPCI 5,80% 2020 - 2027	10 000	10 250	NC	10 250			500,55	A	580,00	16-juin-23	ACD
TPCI.048	TPCI 5,80% 2020- 2027	10 000	9 900	NC	9 900			432,22	A	580,00	29-juil.-23	ACD
TPCI.049	TPCI 5,90% 2020- 2030	10 000	10 085	NC	10 085			439,67	A	590,00	29-juil.-23	ACD
TPCI.050	TPCI 5,90% 2020-2030	10 000	10 000	NC	10 000			391,18	A	590,00	28-août-23	ACD

TPCI.051	TPCI 5,80% 2020-2027	10 000	10 000	NC	10 000			328,93	A	580,00	2-oct.-23	ACD
TPCI.052	TPCI 5,90 % 2020-2030	10 000	10 300	NC	10 300			334,60	A	590,00	2-oct.-23	ACD
TPCI.053	TPCI 5,80% 2020-2027	10 000	10 600	NC	10 600			287,62	A	580,00	28-oct.-23	ACD
TPCI.054	TPCI 5,90% 2020-2030	10 000	10 000	NC	10 000			292,58	A	590,00	28-oct.-23	ACD
TPCI.055	TPCI 5,80% 2020 -2027	10 000	10 500	NC	10 500			197,04	A	580,00	24-déc.-23	ACD
TPCI.056	TPCI 5,90% 2020- 2030	10 000	10 800	NC	10 800			200,44	A	590,00	24-déc.-23	ACD
TPCI.057	TPCI 5,80% 2020-2027	10 000	10 000	NC	10 000			251,07	A	580,00	20-nov.-23	ACD
TPCI.058	TPCI 5,80% 2021-2028	10 000	10 100	NC	10 100			77,65	A	580,00	9-mars-24	ACD
TPCI.059	TPCI 5,90% 2021-2031	10 000	10 350	NC	10 350			78,99	A	590,00	9-mars-24	ACD
TPCI.060	TPCI 5,80% 2021-2028	10 000	10 050	NC	10 050			554,58	A	580,00	13-mai-23	ACD
TPCI.061	TPCI 5,90% 2021-2031	10 000	10 050	NC	10 050			564,14	A	590,00	13-mai-23	ACD
TPCI.062	TPCI 5,80 % 2021 -2028	10 000	10 800	NC	10 800			478,30	A	580,00	30-juin-23	ACD
TPCI.063	TPCI 5,90% 2021 -2031	10 000	10 000	NC	10 000			486,55	A	590,00	30-juin-23	ACD
TPCI.064	TPCI 5,80 % 2021 - 2028	10 000	10 180	NC	10 180			403,62	A	580,00	16-août-23	ACD
TPCI.065	TPCI 5,90% 2021-2031	10 000	10 700	NC	10 700			337,84	A	590,00	30-sept.-23	ACD
TPCI.066	TPCI 5,90% 2021-2031	10 000	9 950	NC	9 950			279,64	A	590,00	5-nov.-23	ACD
TPCI.067	TPCI 5,90 % 2021-2036	10 000	10 400	NC	10 400			213,37	A	590,00	16-déc.-23	ACD
TPCI.068	TPCI 5,90 % 2022-2037	10 000	10 000	10 000	10 000	22 703	227 030 000	137,40	A	590,00	1-févr.-24	ACD
TPCI.069	TPCI 5,75 % 2022-2037	10 000	10 000	NC	10 000			56,56	A	575,00	22-mars-24	ACD
TPCI.070	TPCI 5,75 % 2022-2037	10 000	10 000	NC	10 000			571,85	A	575,00	29-avr.-23	ACD
TPCI.071	TPCI 5,65% 2022-2032	10 000	10 075	NC	10 075			489,15	A	565,00	15-juin-23	ACD
TPCI.072	TPCI 5,65% 2022-2029	10 000	10 000	NC	10 000			421,04	A	565,00	29-juil.-23	ACD
TPCI.073	TPCI 5,75% 2022-2032	10 000	10 000	NC	10 000			428,49	A	575,00	29-juil.-23	ACD
TPCI.074	TPCI 5,85% 2022-2042	10 000	10 000	NC	10 000			435,95	A	585,00	29-juil.-23	ACD
TPCI.075	TPCI 5,65% 2022-2029	10 000	10 000	NC	10 000			312,68	A	565,00	7-oct.-23	ACD
TPCI.076	TPCI 5,75% 2022-2032	10 000	10 000	10 000	10 000	10 000	100 000 000	318,22	A	575,00	7-oct.-23	ACD
TPCI.077	TPCI (TAUX DE BASE + SPREAD) % 2022-2029	10 000	10 000	NC	10 000			107,53	T	127,60	11-mai-23	ACD
TPCI.078	TPCI 5,65% 2022-2029	10 000	10 000	NC	10 000			208,97	A	565,00	13-déc.-23	ACD
TPNE.01	TRESOR PUBLIC DU NIGER 6,50% 2019-2026	10 000	9 999	NC	9 999			53,28	A	650,00	28-mars-24	ACD
TPNE.02	TRESOR PUBLIC DU NIGER 6,50% 2019 - 2026	10 000	10 000	NC	10 000			479,04	A	650,00	1-août-23	ACD
TPNE.03	TRESOR PUBLIC DU NIGER 6,5% 2020-2027	10 000	10 000	10 000	10 000	110	1 100 000	480,82	A	650,00	31-juil.-23	ACD
TPNE.04	TRESOR PUBLIC DU NIGER 6,30% 2021-2031	10 000	10 500	NC	10 500			424,60	A	630,00	24-août-23	ACD
TPNE.05	TPNE 6,15 % 2022-2034	10 000	10 550	NC	10 550			552,66	A	615,00	3-juin-23	ACD
TPNE.06	TRESOR PUBLIC DU NIGER 6,15% 2022 - 2034	10 000	10 000	NC	10 000			225,78	A	615,00	14-déc.-23	ACD
TPTG.02	TPTG 6% 2022-2037	10 000	10 000	NC	10 000			266,30	A	600,00	16-nov.-23	ACD
TOTAL						35 189	351 543 895					

OBLIGATIONS REGIONALES

BIDC.04	BIDC-EBID 6.10% 2017-2027	6 250	6 250	NC	6 250			329,02	A	381,25	16-juin-23	ACD
BIDC.05	BIDC-EBID 6,40% 2019-2026	10 000	10 500	NC	10 500			185,64	S	320,00	12-juil.-23	ACD
BIDC.06	BIDC-EBID 6,50 % 2021-2028	10 000	10 000	NC	10 000			284,93	S	322,33	18-mai-23	ACD
BIDC.07	BIDC-EBID 5,90% 2022-2029	10 000	10 300	NC	10 300			224,68	S	294,19	9-juin-23	ACD
CRRH.010	CRRH-UEMOA 6,10% 2022-2037	10 000	10 000	NC	10 000			279,72	S	610,00	3-août-23	AC
CRRH.02	CRRH-UEMOA 6.10% 2012-2024	10 000	10 000	NC	10 000			168,51	S	305,00	17-juil.-23	AC
CRRH.03	CRRH-UEMOA 6% 2013-2023	10 000	10 000	NC	10 000			1,64	S	300,00	26-oct.-23	AC
CRRH.04	CRRH-UEMOA 6% 2014-2024	10 000	10 000	NC	10 000			194,51	S	300,00	30-juin-23	AC
CRRH.05	CRRH-UEMOA 5.85% 2015-2025	10 000	10 000	NC	10 000			181,09	S	290,06	4-juil.-23	AC
CRRH.06	CRRH-UEMOA 5.85% 2016-2026	10 000	10 230	NC	10 230			184,23	S	292,50	3-juil.-23	ACD
CRRH.07	CRRH-UEMOA 5.95% 2017-2029	5 833	5 833	NC	5 833			165,39	S	185,94	17-mai-23	AC
CRRH.08	CRRH-UEMOA 5.95% 2018-2030	6 667	6 667	NC	6 666.67			138,40	S	198,33	21-juin-23	AC
CRRH.09	CRRH-UEMOA 6.05% 2018-2033	7 333	7 333	NC	7 333			154,80	S	221,83	21-juin-23	AC
TOTAL						0	0					

OBLIGATIONS PRIVEES

BHSN.01	DIASPORA BONDS BHS 6,25% 2019-	10 000	9 995	NC	9 995			183,22	S	309,93	10-juil.-23	ACD
FNSBC.01	FCTC NSIA BANQUE 7 % 2020-2025	4 444	4 444	NC	4 444.44			34,80	T	76,22	16-juin-23	ACD
FORBT.01	FCTC ORABANK 7 % 2021-2026	8 333	8 333	NC	8 333.33			46,60	T	142,92	28-juin-23	ACD
FTMC.01	FCTC TEYLIOM IMMO 7 % 2021-2028	8 750	8 750	8 750	8 750	27	236 250	81,55	T	150,06	8-juin-23	ACD
ORGT.02	ORAGROUP SA 7,15% 2021-2028	10 000	10 500	10 500	10 500	2 005	20 052 500	1,95	S	357,50	26-oct.-23	ACD
PADS.03	PAD 6,60% 2020-2027	9 000	9 000	NC	9 000			12,98	S	297,00	19-oct.-23	ACD
SNLC.01	SENELEC 6,50% 2018-2025	4 000	4 000	NC	4 000			21,90	S	130,00	27-sept.-23	AC
SNTS.02	SONATEL 6,50% 2020-2027	9 000	9 000	NC	9 000			152,16	S	272,69	16-juil.-23	ACD
TOTAL						2 032	20 288 750					

SUKUK ET TITRES ASSIMILES

SUCI.S2	SUKUK CI 5.75% 2016-2023	10 000	10 800	NC	10 800	81,46	S	293,89	7-sept.-23	ACD
SUKSN.S2	SUKUK SN 6% 2016-2026	10 000	10 750	NC	10 750	151,67	S	301,67	26-juil.-23	ACD
SUKTG.S1	SUKUK TG 6.5% 2016-2026	10 000	10 000	NC	10 000	141,76	S	371,86	17-août-23	ACD
TOTAL					0	0				
TOTAL - Marché des obligations					37 221	371 832 645				

Légende :
 (#) (*) Ex-Coupon couru (#) Cours de référence amorti / Coupon couru Ex-c (#) Ex-marge de profits
 Cours du jour: Ouv.: Ouverture Clôt.: Clôture Moy.: Moyen
 Type Amort: Type d'Amortissement IF: In Fine AC: Amortissement Constant AD: Amortissement Dégressif ACD: Amortissement Constant Différé
 Période: Périodicité de paiement des coupons A: Annuelle S: Semestrielle T: Trimestrielle
 Eché.: Échéance de paiement des intérêts
 Mentions: NC: Non Coté Ex-c: Ex-coupon ou Ex-droit SP: Suspendu

INFORMATIONS
OPERATIONS EN COURS

Emetteur	Opération
----------	-----------

AVIS

Entité	N°	Nature	Objet
DC/BR	062 - 2023	Jour férié	Fête du travail - Lundi 1er mai 2023

COMMUNIQUES

Emetteur	N°	Nature	Objet
BANK OF AFRICA CI	20230427-16	Rapport d'activités du 1er trimestre	Rapport d'activité - 1er trimestre 2023 - BOA CI
ONATEL BF	20230427-15	Rapport d'activités du 1er trimestre	Rapport d'activités exercice 2022 - ONATEL BF
CORIS BANK INTERNATIONAL	20230427-14	Etats financiers	Rapport des Commissaires Aux Comptes Exercice 2022 - CORIS BANK INTERNATIONAL BF
CORIS BANK INTERNATIONAL	20230427-13	Rapport d'activités annuel	Rapport d'activités exercice 2022 - CORIS BANK INTERNATIONAL BF
CORIS BANK INTERNATIONAL	20230427-12	Etats financiers	Etats financiers Exercice 2022 - CORIS BANK INTERNATIONAL BF
SMB	20230427-11	Rapport d'activités du 1er trimestre	Rapport d'activité - 1er trimestre 2023 - SMB CI
SIB	20230427-10	Communiqué-Avis de Convocation	Avis de convocation - Assemblée Générale Ordinaire - SIB CI
ECOBANK CI	20230427-9	Rapport d'activités du 1er trimestre	Rapport d'activité - 1er trimestre 2023 - ECOBANK CI
SODECI	20230427-8	Rapport d'activités du 1er trimestre	Rapport d'activité - 1er trimestre 2023 - SODECI
TOTAL	20230427-7	Rapport d'activités du 1er trimestre	Rapport d'activité - 1er trimestre 2023 - TotalEnergies Marketing CI
TOTAL	20230427-6	Etats financiers	Etats financiers Exercice 2022 - TotalEnergies MARKETING CI
SITAB	20230427-5	Etats financiers	Etats financiers Syscohada Exercice 2022 - SITAB CI
SAPH CI	20230427-4	Etats financiers	Etats financiers IFRS Exercice 2022 - SAPH CI
SAPH CI	20230427-3	Etats financiers	Etats financiers Syscohada Exercice 2022 - SAPH CI
CIE CI	20230427-2	Etats financiers	Etats financiers par secteur Syscohada Exercice 2022 - CIE CI
CIE CI	20230427-1	Etats financiers	Etats financiers Syscohada Exercice 2022 - CIE CI
CIE CI	20230427	Etats financiers	Etats financiers IFRS Exercice 2022 - CIE CI

QUANTITES RESIDUELLES
MARCHE DES ACTIONS

Symbole	Titre	Quantité résiduelle à l'achat	Cours Achat / Vente		Quantité résiduelle à la vente	Cours de Référence
ABJC	SERVAIR ABIDJAN CI	105	1,190	/ 1,200	640	1 190
BICC	BICI CI	2	6,200	/ 6,295	190	6 295
BNBC	BERNABE CI	10	1,905	/ 1,995	38	1 900
BOAB	BANK OF AFRICA BN	1	6,195	/ 6,200	919	6 195
BOABF	BANK OF AFRICA BF	4	5,600	/ 5,700	861	5 700
BOAC	BANK OF AFRICA CI	3	4,840	/		4 850
BOAM	BANK OF AFRICA ML	1 500	1,210	/ 1,225	30	1 285
BOAN	BANK OF AFRICA NG	400	5,855	/ 5,970	289	5 970
BOAS	BANK OF AFRICA SENEGAL	100	2,290	/ 2,395	20	2 435
CABC	SICABLE CI	73	985	/ 1,000	5	1 000
CBIBF	CORIS BANK INTERNATIONAL	25	7,980	/ 7,995	16	8 000
CFAC	CFAO MOTORS CI	59	795	/ 800	197	800
CIEC	CIE CI	363	2,000	/ 2,050	190	2 050
ECOC	ECOBANK COTE D'IVOIRE	203	5,200	/ 5,345	1 559	5 345
ETIT	ECOBANK TRANS. INCORP. TG	773 611	17	/ 18	3 225 665	18
FTSC	FILTISAC CI	90	1,100	/ 1,180	183	1 180
NEIC	NEI-CEDA CI	5	625	/ 670	10	670
NSBC	NSIA BANQUE COTE D'IVOIRE	1 312	4,800	/ 5,000	45	5 000
NTLC	NESTLE CI	45	7,200	/ 7,500	199	7 500
ONTBF	ONATEL BF	263	2,800	/ 2,950	151	2 950
ORAC	ORANGE COTE D'IVOIRE	50	9,145	/ 9,150	390	9 150
ORGT	ORAGROUP TOGO			/ Marché	5 228	2 500
PALC	PALM CI	41	9,510	/ 9,800	154	9 800
PRSC	TRACTAFRIC MOTORS CI			/ Marché	2 929	2 900
SAFC	SAFCA CI			/ 935	96	935
SCRC	SUCRIVOIRE	25	675	/ 685	90	685
SDCC	SODE CI	7	4,765	/ 5,150	3 105	5 150
SDSC	BOLLORE			/ 1,350	3 000	1 370
SEMC	CROWN SIEM CI			/ 670	877	650
SGBC	SOCIETE GENERALE COTE D'IVOIRE	16	13,600	/ 13,900	98	13 900
SHEC	VIVO ENERGY CI			/ 660	74	660
SIBC	SOCIETE IVOIRIENNE DE BANQUE	595	4,715	/ 4,800	423	4 800
SICC	SICOR CI			/ 6,395	1 043	6 365
SIVC	AIR LIQUIDE CI	10	630	/ 635	102	630
SLBC	SOLIBRA CI	1	75,475	/		70 210
SMBC	SMB CI	91	7,350	/ 7,495	100	7 350
SNTS	SONATEL SN	861	15,805	/ 15,990	1 410	15 990
SOGC	SOGB CI	4	5,395	/ 5,400	94	5 400
SPHC	SAPH CI	482	4,410	/ 4,500	112	4 500
STAC	SETAO CI			/ Marché	2 285	1 095
STBC	SITAB CI			/ Marché	60	6 500
SVOC	MOVIS CI			/		2 395
TTLC	TOTAL CI	2 140	2,100	/ 2,150	29	2 195
TTLS	TOTAL SN	750	2,600	/ 2,645	2 460	2 465
UNLC	UNILEVER CI			/ 6,790	257	6 790
UNXC	UNIWAX CI	14	745	/ 750	129	750

QUANTITES RESIDUELLES

MARCHE DES DROITS

Symbole	Titre	Quantité résiduelle à l'achat	Cours Achat / Vente	Quantité résiduelle à la vente	Cours de Référence
---------	-------	-------------------------------	---------------------	--------------------------------	--------------------

QUANTITES RESIDUELLES
MARCHE DES OBLIGATIONS

Symbole	Titre	Quantité résiduelle à l'achat	Cours Achat / Vente	Quantité résiduelle à la vente	Cours de Référence
BHSN.01	DIASPORA BONDS BHS 6,25% 2019-		/ 10,000	199	9 995
FNSBC.01	FCTC NSIA BANQUE 7 % 2020-2025		/ 4,444.44	2	4 444
FORBT.01	FCTC ORABANK 7 % 2021-2026	10	8,333.33 /		8 333
FTIMC.01	FCTC TEYLIMOM IMMO 7 % 2021-2028	1	8,750 /		8 750
ORGT.02	ORAGROUP SA 7,15% 2021-2028		/ 10,500	2 470	10 500
PADS.03	PAD 6,60% 2020-2027	45	9,000 /		9 000
SNLC.01	SENELEC 6,50% 2018-2025		/ 4,000	125	4 000
SNTS.02	SONATEL 6,50% 2020-2027		/		9 000
EOM.01	ETAT DU MALI 6.20% 2016-2023		/		1 665
EOM.010	ETAT DU MALI 6,20 % 2022-2029		/		10 000
EOM.02	Etat du Mali 6.50% 2017-2024		/		2 000
EOM.03	ETAT DU MALI 6,50 % 2018-2025		/		6 000
EOM.04	ETAT DU MALI 6,50% 2019-2027		/		10 000
EOM.05	ETAT DU MALI 6,50% 2020-2028		/		10 000
TPTG.02	TPTG 6% 2022-2037		/		10 000
TPNE.01	TRESOR PUBLIC DU NIGER 6,50% 2019-2026		/ 10,000	6	9 999
TPNE.02	TRESOR PUBLIC DU NIGER 6,50% 2019 - 2026		/		10 000
TPNE.03	TRESOR PUBLIC DU NIGER 6,5% 2020-2027		/		10 000
TPNE.04	TRESOR PUBLIC DU NIGER 6,30% 2021-2031		/ 10,000	350	10 500
TPNE.05	TPNE 6,15 % 2022-2034		/ 10,550	9 999	10 550
TPNE.06	TRESOR PUBLIC DU NIGER 6,15% 2022 - 2034		/		10 000
TPCI.073	TPCI 5,75% 2022-2032		/ 10,000	100	10 000
TPCI.074	TPCI 5,85% 2022-2042		/ 10,000	500	10 000
TPCI.075	TPCI 5,65% 2022-2029		/		10 000
TPCI.076	TPCI 5,75% 2022-2032		/		10 000
TPCI.077	TPCI (TAUX DE BASE + SPREAD) % 2022-2029		/		10 000
TPCI.078	TPCI 5,65% 2022-2029		/		10 000
TPCI.067	TPCI 5,90 % 2021-2036		/ 10,000	700	10 400
TPCI.068	TPCI 5,90 % 2022-2037		/		10 000
TPCI.069	TPCI 5,75 % 2022-2037		/		10 000
TPCI.070	TPCI 5,75 % 2022-2037		/ 10,100	1 000	10 000
TPCI.071	TPCI 5,65% 2022-2032		/ 10,150	10 000	10 075
TPCI.072	TPCI 5,65% 2022-2029		/		10 000
TPCI.061	TPCI 5,90% 2021-2031		/		10 050
TPCI.062	TPCI 5,80 % 2021 -2028		/		10 800
TPCI.063	TPCI 5,90% 2021 -2031		/		10 000
TPCI.064	TPCI 5,80 % 2021 - 2028		/		10 180
TPCI.065	TPCI 5,90% 2021-2031		/		10 700
TPCI.066	TPCI 5,90% 2021-2031		/ 9,950	6 097	9 950
TPCI.055	TPCI 5,80% 2020 -2027		/		10 500
TPCI.056	TPCI 5,90% 2020- 2030		/		10 800
TPCI.057	TPCI 5,80% 2020-2027		/		10 000
TPCI.058	TPCI 5,80% 2021-2028		/		10 100
TPCI.059	TPCI 5,90% 2021-2031		/		10 350
TPCI.060	TPCI 5,80% 2021-2028		/		10 050
TPCI.049	TPCI 5,90% 2020- 2030		/		10 085
TPCI.050	TPCI 5,90% 2020-2030		/		10 000
TPCI.051	TPCI 5,80% 2020-2027		/		10 000
TPCI.052	TPCI 5,90 % 2020-2030		/		10 300
TPCI.053	TPCI 5,80% 2020-2027		/		10 600

TPCI.054	TPCI 5,90% 2020-2030			/			10 000
TPCI.043	TPCI 5,90% 2020 - 2030			/			10 000
TPCI.044	TPCI 5,80% 2020 - 2027			/			10 095
TPCI.045	TPCI 5,80% 2020 -2027			/			10 000
TPCI.046	TPCI 5,90% 2020 - 2030			/			10 200
TPCI.047	TPCI 5,80% 2020 - 2027			/	10,000	500	10 250
TPCI.048	TPCI 5,80% 2020- 2027			/			9 900
TPCI.037	TPCI 5,80% 2019-2026			/			7 760
TPCI.038	TPCI 5,75% 2019-2026			/			8 080
TPCI.039	TPCI 5,75% 2019 - 2026			/			8 560
TPCI.040	TPCI 5,75% 2019-2026			/	8,000	3 350	8 160
TPCI.041	TPCI 5,80% 2020-2027			/			10 750
TPCI.042	TPCI 5,90% 2020-2030			/	10,000	406	10 200
TPCI.031	TPCI 5,75% 2019 - 2026			/			10 230
TPCI.032	TPCI 2,23% 2019-2026			/			10 000
TPCI.033	TPCI 5.75% 2019-2026			/			6 480
TPCI.034	TPCI 6% 2019-2029			/	7,500	95	7 500
TPCI.035	TPCI 5,75% 2019 -2026			/			10 250
TPCI.036	TPCI 5,75% 2019- 2026			/			10 035
TPCI.025	TPCI 5,95% 2017-2024 A			/			9 975
TPCI.026	TPCI 5,95% 2017-2024 B			/	10,000	1 900	9 975
TPCI.027	TPCI 6% 2017-2025			/			10 250
TPCI.028	TPCI 6% 2018 - 2026			/			10 100
TPCI.029	TPCI 6% 2018-2026			/	10,000	19	9 800
TPCI.030	TPCI 5,95% 2018-2025			/			5 985
TPCI.017	TPCI 3% 2014-2024			/			10 000
TPCI.019	TPCI 5.99% 2015-2025			/	10,000	995	10 350
TPCI.021	TPCI 6% 2016-2028			/			10 000
TPCI.022	TPCI 5.90% 2016 - 2026			/			9 800
TPCI.023	TPCI 5.90% 2016-2026			/	10,000	55	10 215
TPCI.024	TPCI 6.25% 2017-2029			/			10 000
TPBF.08	TPBF 6,50% 2019-2027			/			10 000
TPBF.09	TPBF 6,50% 2019 - 2027			/			10 000
TPBJ.03	TPBJ 6,50% 2020-2028			/			10 000
TPBJ.04	TPBJ 5,50 % 2022-2037			/			10 000
TPBJ.05	TPBJ 5,85 % 2022-2042			/	10,000	600	9 999
TPBJ.06	TPBJ 5,75% 2022-2037			/	10,000	100	10 000
TPBF.015	ETAT DU BURKINA 6,30 % 2022-2			/			10 000
TPBF.016	ETAT DU BURKINA 6% 2023-2028			/			10 000
TPBF.04	TPBF 6.50% 2017-2027			/			10 000
TPBF.05	TPBF 6,50% 2017-2024			/			10 000
TPBF.06	TPBF 6.50% 2018-2025			/	10,500	8	10 800
TPBF.07	TPBF 6,50% 2018- 2025			/			9 990
EOS.08	ETAT DU SENEGAL 5,95% 2022-2034			/			10 000
TPBF.010	TPBF 6,50% 2020 - 2028			/	8,666.67	90	8 667
TPBF.011	TPBF 6,50 % 2020-2028	130	9,167	/			9 167
TPBF.012	TPBF 6.50% 2021-2031			/	10,000	1 000	10 700
TPBF.013	TPBF 6,50 % 2021 - 2031			/	10,200	4 990	9 900
TPBF.014	TPBF 6,30% 2022-2034			/	10,500	4 995	10 000
EOM.06	ETAT DU MALI 6,50% 2020-2027			/	10,000	195	9 990
EOM.07	ETAT DU MALI 6.50% 2021-2031			/	9,999	4	9 999
EOM.08	ETAT DU MALI 6,20 % 2022-2032			/			10 250
EOM.09	ETAT DU MALI 6,30% 2022-2032			/	9,900	148	10 000
EOS.05	ETAT SENEGAL 6.50% 2013-2023			/			10 195
EOS.07	ETAT SENEGAL 6.30% 2015-2025			/			10 500

BIDC.O4	BIDC-EBID 6.10% 2017-2027			/			6 250
BIDC.O5	BIDC-EBID 6,40% 2019-2026			/	10,500	4 997	10 500
BIDC.O6	BIDC-EBID 6,50 % 2021-2028		390	10,000	/		10 000
BIDC.O7	BIDC-EBID 5,90% 2022-2029			/	10,000	65	10 300
CRRH.O10	CRRH-UEMOA 6,10% 2022-2037			/			10 000
CRRH.O2	CRRH-UEMOA 6.10% 2012-2024			/			10 000
CRRH.O9	CRRH-UEMOA 6.05% 2018-2033			/			7 333
CRRH.O3	CRRH-UEMOA 6% 2013-2023			/			10 000
CRRH.O4	CRRH-UEMOA 6% 2014-2024			/			10 000
CRRH.O5	CRRH-UEMOA 5.85% 2015-2025			/	10,000	570	10 000
CRRH.O6	CRRH-UEMOA 5.85% 2016-2026			/			10 230
CRRH.O7	CRRH-UEMOA 5.95% 2017-2029			/			5 833
CRRH.O8	CRRH-UEMOA 5.95% 2018-2030			/			6 667

SUKUK ET TITRES ASSIMILES

Symbole	Titre	Quantité résiduelle à l'achat	Cours Achat / Vente	Quantité résiduelle à la vente	Cours de Référence
SUKCI.S2	SUKUK CI 5.75% 2016-2023		/		10 800
SUKSN.S2	SUKUK SN 6% 2016-2026		/		10 750
SUKTG.S1	SUKUK TG 6.5% 2016-2026		/		10 000

CALENDRIER DES ASSEMBLEES GENERALES
ANNEE : 2023

Société	Nature	Date	Heure	Lieu
BERNABE CI	Ordinaire	08/06/2023	10:00:00	Salle de conférence GEWELS de la Maison du Patronat Ivoirien (CGECI) au Plateau
ECOBANK TG	Mixte	17/05/2023	10:30:00	Salle de Conférence du Centre Panafricain Ecobank, 2365, Boulevard du Mono, Lomé, Togo
SIB	Ordinaire	12/05/2023	10:00:00	CRRAE - UEMOA (Abidjan-Plateau - Angle Boulevard Botreau Roussel - Rue privée CRRAE-UMOA)
NESTLE CI	Ordinaire	12/05/2023	10:00:00	Espace CRISTAL 8, rue du Chevalier de Clieu Zone 4 C « Salle DIAMANT » ABIDJAN
ONATEL BF	Ordinaire	09/05/2023	10:30:00	ROYAL BEACH HÔTEL, OUAGADOUGOU-BURKINA FASO
ECOBANK CI	Ordinaire	26/04/2023	10:00:00	Hôtel Radisson Blu, sis à Abidjan Port-Bouët, route de l'Aéroport International Félix Houphouët Boigny
BOLLORE TRANSPORT & LOGISTICS	Extraordinaire	20/04/2023	10:00:00	Salle Kodjo EBOUCLE du palais de la culture sis à Treichville, Avenue Christiani à Abidjan
SONATEL	Ordinaire	18/04/2023	10:00:00	PAR VISIOCONFERENCE dans ses locaux situés au Technopole à Dakar
CORIS BANK INTERNATIONAL	Ordinaire	17/04/2023	09:00:00	Sopatel Hôtel Silmandé SA
BANK OF AFRICA BN	Ordinaire	14/04/2023	10:00:00	Hôtel GOLDEN TULIP à Cotonou
SGB CI	Ordinaire	13/04/2023	09:00:00	Espace Latrille Events, sis à Abidjan Commune de Cocody, aux Deux-plateaux Boulevard Latrille
ORANGE CI	Ordinaire	13/04/2023	10:00:00	Au siège de la société, sis à Abidjan, Cocody Riviera Golf, Boulevard de France, Immeuble Orange Village
ORAGROUP	Extraordinaire	31/03/2023	09:00:00	Hôtel 2 FEVRIER de Lomé
BANK OF AFRICA SN	Ordinaire	31/03/2023	09:30:00	Immeuble Elan II au 2ème étage, Almadies, zone 12, route de Ngor à Dakar
SICABLE	Ordinaire	30/03/2023	10:00:00	Hôtel TIAMA , à Abidjan
BANK OF AFRICA ML	Ordinaire	30/03/2023	09:30:00	Siège de la banque à l'immeuble BANK OF AFRICA, Avenue du Mali, Quartier ACI 2000
BANK OF AFRICA NG	Ordinaire	30/03/2023	10:00:00	Centre de formation de BOA-NIGER sis à BOA siège
BANK OF AFRICA BF	Ordinaire	30/03/2023	10:00:00	Salle LAICO HOTEL OUAGA 2000
BANK OF AFRICA CI	Ordinaire	29/03/2023	10:00:00	Salle FROMAGER de l'hôtel IVOTEL du Plateau 10ème étage

L'actualité de la BRVM sur nos plateformes digitales

Infos BRVM

Pour recevoir les informations boursières par SMS, souscrivez :



Côte d'Ivoire : *430#
Bénin : *430*15#



Côte d'Ivoire : #139#
Burkina Faso : *310#



Côte d'Ivoire : *431#
Niger : *512*9#
Togo : *310#

Site web

www.brvm.org



Application Mobile

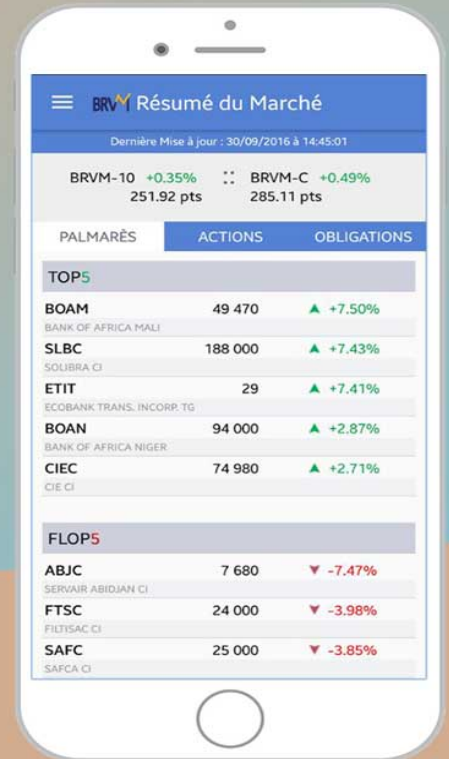

Nous suivre sur :



AVIS N° 062-2023 / DC/BR / DG

JOUR FERIE

Fête du travail - Lundi 1^{er} mai 2023

Le Dépositaire Central / Banque de Règlement porte à la connaissance des teneurs de compte-conservateurs, que le lundi 1^{er} mai 2023, jour de la fête du travail, étant férié en Côte d'Ivoire, il n'y aura pas de séance de Règlement/Livraison ce jour.

Les séances de Règlement/Livraison reprendront le mardi 02 mai 2023.

Pour toute information complémentaire, veuillez contacter le DC/BR à son siège :
Tél : (+225) 27 20 31 55 50 / 27 20 32 66 85 ; Email : srl@dcbruemoa.org.

Fait à Abidjan, le 27 avril 2023

Le Directeur Général



Birahim DIOUF





COMPAGNIEIVOIRIENNE D'ELECTRICITE

- C.I.E. -

Société Anonyme avec conseil d'administration au capital de 14.000.000.000 FCFA

Siège social: 1 avenue Christiani Treichville - 01 BP 6923 Abidjan 01

RCCM N° CI-ABJ-1990 B-149296

ETATS FINANCIERS ANNUELS CONSOLIDES IFRS AU 31 DECEMBRE 2022

BILAN CONSOLIDE AU 31 DECEMBRE 2022 (en millions de francs CFA)

ACTIFS	Note	31 Décembre 2022	31 Décembre 2021	CAPITAUX PROPRES & PASSIFS	Note	31 Décembre 2022	31 Décembre 2021
Capital				Capital		14 000	14 000
Réserves consolidées				Réserves consolidées		14 023	13 009
Résultat de l'exercice				Résultat de l'exercice		10 262	10 511
Capitaux propres - part Groupe				Capitaux propres - part Groupe		38 284	37 520
Intérêts ne conférant pas le contrôle				Intérêts ne conférant pas le contrôle		138	-
Total des capitaux propres				Total des capitaux propres		38 422	37 520
Immobilisations incorporelles		3 128	3 760	Emprunts et Dettes financières non courantes		47 856	47 856
Actifs au titre des droits d'utilisation		20 835	19 354	Emprunts liés aux droits d'utilisation - non courant		16 118	12 896
Immobilisations corporelles		33 258	31 551	Avantages au personnel		10 630	10 196
Actifs financiers non courants		84 034	75 233	Provisions		2 257	2 457
Impôts différés		5 440	5 199	Impôts différés		-	-
Titres mis en équivalence		3 331	2 738	Total des passifs non courants		76 861	73 404
Total des actifs non courants		150 026	137 835	Emprunts et Dettes financières courantes		44 433	96 780
Stocks		48 537	36 725	Emprunts liés aux droits d'utilisation - courant		5 219	5 233
Créances clients		93 812	60 320	Dettes fournisseurs et comptes rattachés		65 994	75 194
Autres débiteurs		158 302	183 831	Autres créditeurs		286 513	264 145
Autres actifs courants		2 330	2 007	Dettes d'impôt exigible		3 212	3 772
Trésorerie et équivalents de trésorerie		71 288	137 484	Autres passifs courants		3 640	2 154
Total des actifs courants		374 268	420 366	Total des passifs courants		409 011	447 277
Total actif		524 294	558 201	Total passif et capitaux propres		524 294	558 201

TABLEAU DE VARIATION DES CAPITAUX PROPRES AU 31 DECEMBRE 2022 (en millions de francs CFA)

Libellés	NOTE	Capitaux propres du Groupe					Total
		Capital	Primes liées au capital	Réserves et résultat consolidés	Part du Groupe	Intérêts ne conférant pas le contrôle	
Situation au 1er Janvier 2021		14 000	-	23 533	37 533	-	37 533
Autres éléments de résultat global				(124)	(124)		(124)
Résultat de l'exercice				10 511	10 511		10 511
Résultat global		-	-	10 387	10 387	-	10 387
Distribution de dividendes				(10 400)	(10 400)		(10 400)
Autres éléments				-	-		-
Situation au 31 décembre 2021		14 000	-	23 521	37 521	-	37 521
Autres éléments de résultat global				32	32		32
Résultat de l'exercice				10 261	10 261	10	10 271
Résultat global		-	-	10 294	10 294	10	10 304
Distribution de dividendes				(9 530)	(9 530)		(9 530)
Entrée de périmètre SGA2E				-	-	88	88
Augmentation de capital SGA2E				-	-	40	40
Situation au 31 décembre 2022		14 000	-	24 284	38 284	138	38 422

COMPTE DE RESULTAT CONSOLIDE AU 31 DECEMBRE 2022 (en millions de francs CFA)

Libellés	Note	31 Décembre 2022	31 Décembre 2021
Prestations de service		220 555	216 839
Ventes de marchandises		17 906	14 292
Produits des activités ordinaires		238 461	231 131
Achats consommés		(70 217)	(64 597)
Charges externes		(76 483)	(81 299)
Charges de personnel		(55 578)	(50 396)
Impôts et taxes		(6 665)	(5 847)
Dotations/Reprises Amortissements et Provisions - nets		(14 260)	(12 255)
Autres produits d'exploitation		2 247	1 444
Autres charges d'exploitation		(195)	(173)
Résultat opérationnel courant		17 310	18 008
Autres produits et charges opérationnels		(138)	(1 203)
Résultat opérationnel		17 172	16 805
Coût de l'endettement financier		(4 247)	(3 102)
Revenu des équivalents de trésorerie		213	637
Autres charges et produits financiers		(564)	(608)
Résultat avant impôt		12 574	13 732
Quote-part du résultat net des sociétés mises en équivalence		593	460
Impôt sur les bénéfices		(2 896)	(3 681)
Résultat net de l'exercice		10 271	10 511
Résultat net - Part du groupe		10 261	10 511
Résultat net - Part des minoritaires		10	-
Résultat net de l'exercice en MFCFA		10 271	10 511
Nombre d'actions en circulation		56 000 000	56 000 000
Résultat par action en FCFA		183	188
Résultat par action dilué en FCFA		183	188

TABLEAU CONSOLIDE DES FLUX DE TRESORERIE AU 31 DECEMBRE 2022 (en millions de francs CFA)

Libellés	Note	31 Décembre 2022	31 Décembre 2021
Résultat net total consolidé		10 271	10 511
Elimination des incidences de :			
. Amortissements et provisions		14 051	13 399
. Incidence de la mise en équivalence		(593)	(460)
. Résultats de cession		170	(11)
Impôt sur les bénéfices		2 896	3 681
Coût de l'endettement financier net		4 034	2 465
Autres produits et charges calculés		0	361
Capacité d'autofinancement		30 829	29 946
. Variation des créances clients		4 066	108 168
. Variation des stocks		(11 812)	(2 452)
. Variation des dettes fournisseurs		173	8 475
Incidence de la variation de BFR		(7 573)	114 911
Impôts payés		(3 721)	(4 919)
Flux de trésorerie liés aux activités opérationnelles		19 535	139 218
Variation de périmètre		133	-
Acquisition d'immobilisations corporelles et incorporelles		(3 494)	(23 385)
Acquisition d'actifs financiers		(18 361)	-
Diminution des actifs financiers opérationnels		9 618	-
Variation des prêts et avances consentis		(52)	(11)
Cession d'immobilisations corporelles et incorporelles		276	60
Flux de trésorerie liés aux activités d'investissement		(11 880)	(23 336)
Augmentation de Capital		40	-
Comptes courants d'actionnaires		2	(13)
Dividendes versés par CIE		(9 514)	(10 400)
Emissions d'emprunts		0	594
Remboursements d'emprunts		(8 000)	(5 674)
Intérêts versés sur dette locative		(2 096)	(988)
Intérêts financiers nets		(1 916)	(1 477)
Autres flux liés aux opérations de financement		0	(52 383)
Flux de trésorerie liés aux activités de financement		(21 483)	(70 340)
Incidence de la nouvelle convention		0	(17 354)
Variation nette de la trésorerie		(13 828)	28 187
Trésorerie d'ouverture		40 704	12 518
Variation de trésorerie		(13 828)	28 187
Trésorerie de clôture		26 876	40 704

AUTRES ELEMENTS DU RESULTAT GLOBAL AU 31 DECEMBRE 2022 (en millions de francs CFA)

Libellés	Note	31 Décembre 2022	31 Décembre 2021
Résultat net de l'exercice		10 271	10 511
Ecart actuariels sur engagements sociaux		43	(165)
Impôts différés sur écarts actuariels		(11)	41
Ecart actuariels sur engagements sociaux (net)		32	(124)
Sous-total éléments non recyclables		32	(124)
Sous-total éléments recyclables		-	-
Total des autres éléments du résultat global		32	(124)
Résultat global de l'exercice		10 304	10 387



COMPAGNIE IVOIRIENNE D'ELECTRICITE

- C.I.E. -

Société Anonyme avec conseil d'administration au capital de 14.000.000.000 FCFA
Siège social: 1 avenue Christiani Treichville - 01 BP 6923 Abidjan 01
RCCM N° CI-ABJ-1990 B-149296

ETATS FINANCIERS PERSONNELS SYSCOHADA
BILAN AU 31 DECEMBRE 2022 (en millions de francs CFA)

Actif (net)	Exercice 2022	Exercice 2021	Passif	Exercice 2022	Exercice 2021
Immobilisations incorporelles	2 709	3 280	Capital	14 000	14 000
Immobilisations corporelles	41 375	41 522	Primes et réserves	8 801	8 575
	0	0	Résultat de l'exercice	9 819	9 757
	0	0	Provision réglementée	0	0
Immobilisations financières	86 747	77 838	Dettes financières	56 665	57 327
Stocks	48 529	36 723	Provision pour risques et charges	12 661	12 421
Créances et emplois assimilés	251 882	246 494	Passif circulant	354 941	343 882
Autres créances_Opérations_Actifs du Secteur(*)	1 315 397	1 136 817	Autres dettes_Opérations_Passif du Secteur(*)	1 315 397	1 136 817
Trésorerie actif	69 748	136 919	Trésorerie passif	44 029	96 780
Ecart de conversion-Actif			Ecart de conversion-Passif	73	35
Total actif	1 816 387	1 679 593	Total passif	1 816 387	1 679 593

(*) Il s'agit des actifs et passifs gérés pour le compte de l'Autorité Concédante tels que détaillés plus bas.

COMPTE DE RESULTAT AU 31 DECEMBRE 2022 (en millions de francs CFA)

TABLEAU DE FLUX DE TRESORERIE AU 31 DECEMBRE 2022 (en millions de francs CFA)

LIBELLES	Exercice 2022	Exercice 2021	LIBELLES	Exercice 2022	Exercice 2021		
Ventes de marchandises	A	103	73	Trésorerie nette au 1er Janvier (Trésorerie actif N-1 - Trésorerie passif N-1)	A	40 139	-60 053
Achats de marchandises				Capacité d'Autofinancement Globale (CAFG)	B	22 964	21 994
Variation de stocks de marchandises				- Actif circulant HAO			
Marge commerciale (XA)	103	73		- Variation des stocks		-11 806	-5 132
Ventes de produits fabriqués	B	0	1	- Variation des créances		5 975	758 324
Travaux, services vendus	C	195 040	199 498	+ Variation du passif circulant		9 025	-808 998
Produits accessoires	D	43 712	32 210	Variation du BF liées aux activités opérationnelles	C	3 194	-55 806
Chiffre d'affaires (A+B+C+D)=XB	238 854	231 783		Flux de trésorerie provenant des activités opérationnelles	(B+C)	26 158	-33 811
Production immobilisée		0	0	- Décaissements liés aux acquisitions d'immobilisations incorporelles		-530	-588
Subvention d'exploitation		0	0	- Décaissements liés aux acquisitions d'immobilisations corporelles		-6 061	-8 327
Autres produits		4 108	2 621	- Décaissements liés aux acquisitions d'immobilisations financières		-19 162	-74 924
Transfert de charges		6 431	-2 278	+ Encaissements liés aux cessions d'immobilisations incorporelles et		258	69 572
Autres achats		-81 819	-66 104	incorporelles		10 253	9 378
Variation de stocks d'autres approvisionnements		11 755	4 823	+ Encaissements liés aux cessions d'immobilisations financières	D	-15 242	-4 890
Transport		-1 654	-1 728	Flux de trésorerie provenant des activités d'investissements	D	-15 242	-4 890
Services extérieurs		-76 012	-76 753	+ Augmentation de capital par apports nouveaux			
Impôts et taxes		-6 644	-5 735	+ Subventions d'investissements reçues			
Autres charges		-6 398	-3 785	- Prélèvements sur le capital			
				- Dividendes versés		-9 530	-10 400
Valeur ajoutée	88 622	82 842		Flux de trésorerie provenant des capitaux propres	E	-9 530	-10 400
Charges de personnel		-59 817	-55 144	+ Emprunts		0	53 089
				+ Autres dettes financières diverses		-11 301	147 843
Excédent brut d'exploitation	28 805	27 698		- Remboursements des emprunts et autres dettes fin.		-4 505	-51 638
Reprises d'amortissement, provision et dépréciations		998	284	Flux de trésorerie provenant des capitaux étrangers	F	-15 806	149 293
				Flux de trésorerie provenant des activités de financement	(E+F)	-25 336	138 893
Dotations aux amortissement, provision et dépréciations		-14 125	-12 534	Variation de la trésorerie nette de la période			
				H= (B+C+D+E+F)		-14 420	100 192
Résultat d'Exploitation	15 677	15 449		Trésorerie nette au 31 Décembre (H+A)			
Revenus financiers et assimilés		314	654	(Contrôle: Trésorerie actif N - Trésorerie passif N)		25 719	40 139
Reprise de provisions et dépréciations financières		0	0				
Transfert de charges financières		0	2				
Frais financiers et charges assimilées		-3 036	-2 648				
Dotations aux provisions et aux dépréciations financières		0	0				
Résultat financier	-2 722	-1 992					
RESULTAT DES ACTIVITES ORDINAIRES	12 956	13 456					
Produits de cession d'immobilisations		258	69 572				
Autre produits HAO		255	120				
Valeurs comptables des cessions d'immobilisations		-275	-69 560				
Autres charges HAO		0	0				
Résultat H A O	238	131					
Participation des travailleurs		0	0				
Impôts sur le résultat		-3 374	-3 831				
RESULTAT NET	9 819	9 757					

PROJET D'AFFECTATION DU RESULTAT DE L'EXERCICE (en millions de francs CFA)

Résultat net de l'exercice	(A)	9 819
Report à nouveau N	(B)	6 001
Affectation aux dividendes	(C)	9 800
Report à nouveau= (A+B-C)		6 021

Ces comptes seront soumis à l'approbation de l'Assemblée Générale Ordinaire du 20 Juin 2023



COMPAGNIE IVOIRIENNE D'ELECTRICITE

- C.I.E. -

Société Anonyme avec conseil d'administration au capital de 14.000.000.000 FCFA

Siège social: 1 avenue Christiani Treichville - 01 BP 6923 Abidjan 01

RCCM N° CI-ABJ-1990 B-149296

ACTIFS ET PASSIFS GERES POUR LE COMPTE DE L'AUTORITE CONCEDEANTE FIGURANT DANS LES ETATS FINANCIERS DE LA CIE AU 31 DECEMBRE 2022 (en millions de francs CFA)

Actif (net)	Exercice 2022	Exercice 2021	Passif	Exercice 2022	Exercice 2021
Immobilisations financières	106 190	96 153	Dettes financières	139 212	57 065
Stocks	22 114	5 689	Passif circulant	977 752	860 303
Créances et emplois assimilés	1 130 103	921 073	Trésorerie passif	197 851	218 021
Trésorerie actif	56 728	113 882	Ecart de conversion-Passif	582	1 428
Ecart de conversion-Actif	262	20	Total passif	1 315 397	1 136 817
Total actif	1 315 397	1 136 817			

EVOLUTION DES VENTES D'ENERGIE ET AUTRES (en millions de francs CFA)

Eléments	Exercice 2022	Exercice 2021
Ventes Energie Nationale	657 517	609 804
Ventes Energie à l'Export	91 178	55 371
Ventes Totales Energie	748 695	665 174
Autres Produits	97 293	58 146
Total	845 988	723 320

EVOLUTION DES INDICATEURS DE PERFORMANCES TECHNIQUES

Eléments	Exercice 2022	Exercice 2021
Ventes nationales (En GWh)	9 611	8 839
Ventes à l'exportation (En GWh)	971	844
Ventes Totales (En GWh)	10 582	9 682
Branchements BT Ordinaires (Nbre)	124 420	122 878
Branchements BT PEPT (Nbre)	251 133	202 780
Raccordements HT (Nbre)	552	380
Nombre de clients (Nbre)	3 646 619	3 254 968



SOCIETE AFRICAINE DE PLANTATIONS D'HEVEAS

Société Anonyme avec conseil d'administration au Capital de 14.593.620.855 F-CFA
Siège social: Abidjan Côte d'Ivoire - Treichville, Rue des Galions - 01 BP 1322 Abidjan 01

ETATS FINANCIERS DE SYNTHESE AU 31/12/2022

En XOF

BILAN

Libellés	Exercice N NET	Exercice N-1 NET
Immobilisations incorporelles	8 690 546 053	8 675 814 875
Immobilisations corporelles	88 223 640 168	80 421 126 038
Avances et acomptes versés sur immobilisations	8 747 044 641	3 347 142 645
Immobilisations financières	688 684 841	251 439 341
ACTIF IMMOBILISE	106 349 915 703	92 695 522 899
Actifs circulants HAO		
Stocks et encours	46 400 961 517	41 535 434 307
Créances et emplois assimilés	25 179 826 233	31 231 641 204
ACTIF CIRCULANT	71 580 787 750	72 767 075 511
Trésorerie - actif	5 958 926 865	2 826 841 920
TOTAL ACTIF	183 889 630 318	168 289 440 330
Capital social	14 593 620 855	14 593 620 855
Primes et réserves	70 198 935 474	59 825 015 040
Résultat net	16 700 611 131	20 750 470 464
Autres capitaux propres	8 649 304 155	8 649 304 155
CAPITAUX PROPRES ET RESSOURCES ASSIMILEES	110 142 471 615	103 818 410 514
Dettes financières et ressources assimilées	19 012 367 970	23 096 559 611
RESSOURCES STABLES	129 154 839 585	126 914 970 125
Passif circulant	31 646 046 844	22 857 875 907
Trésorerie - passif	23 088 743 889	18 516 594 298
TOTAL PASSIF	183 889 630 318	168 289 440 330

COMPTE DE RESULTAT

Libellés	Exercice N	Exercice N-1
Ventes de marchandises	2 650 654 056	9 392 400 301
Achat & Variation de stocks de marchandises	-1 940 647 642	-7 664 765 022
MARGE COMMERCIALE	710 006 414	1 727 635 279
Ventes de produits fabriqués	218 016 352 508	195 887 849 481
Travaux, services vendus	3 261 724 133	2 818 122 627
Produits accessoires	492 498 074	696 088 232
CHIFFRE D'AFFAIRES	224 421 228 771	208 794 460 641
Production stockée (ou déstockage)	-2 491 035 538	2 576 958 183
Production immobilisée	3 139 495 651	2 656 058 109
Autres produits	1 121 778 175	237 021 799
Transferts de charges d'exploitation	531 870 246	337 665 040
Achats de matières premières et fournitures liées	-114 837 761 541	-111 115 273 641
Variation de stocks de matières premières et fournitures liées	5 068 412 991	3 276 324 764
Autres achats	-26 295 687 850	-20 262 055 101
Variation de stocks d'autres approvisionnements	2 385 721 679	250 878 059
Transports	-3 292 422 645	-3 042 965 378
Services extérieurs	-18 213 236 232	-15 883 779 183
Impôts et taxes	-8 676 937 581	-2 452 771 875
Autres charges	-2 147 224 270	-996 514 690
VALEUR AJOUTEE	58 773 554 214	56 711 241 705
Charges de personnel	-23 982 206 310	-21 312 919 832
EXCEDENT BRUT D'EXPLOITATION	34 791 347 904	35 398 321 873
Reprises d'amortissements, provisions et dépréciations	115 668 394	1 919 294
Dotations aux amortissements, aux provisions et dépréciations	-8 623 779 155	-7 842 181 829
RESULTAT D'EXPLOITATION	26 283 237 143	27 558 059 338
Revenus financiers et assimilés	8 154 915	193 890 657
Reprises de provisions et dépréciations financières	0	0
Frais financiers et charges assimilées	-2 278 572 204	-2 748 931 604
Dotations aux provisions et aux dépréciations financières	0	0
RESULTAT FINANCIER	-2 270 417 289	-2 555 040 947
RESULTAT DES ACTIVITES ORDINAIRES	24 012 819 854	25 003 018 391
Produits des cessions d'immobilisations	61 221 076	14 046 600
Autres Produits HAO	6 307 125	38 612 745
Valeurs comptables des cessions d'immobilisations	-570 907 387	-93 700 896
Autres Charges HAO	0	0
RESULTAT HORS ACTIVITES ORDINAIRES	-503 379 186	-41 041 551
Impôts sur le résultat	-6 808 829 537	-4 211 506 376
RESULTAT NET	16 700 611 131	20 750 470 464

TABLEAU DE FLUX DE TRESORERIE (TFT)

LIBELLES	EXERCICE N	EXERCICE N-1
Trésorerie nette au 1er janvier	-15 689 752 378	-8 354 843 211
Capacité d'Autofinancement Globale (CAFG)	25 518 724 429	28 569 872 065
- Variation des stocks	-4 865 527 210	-6 053 661 402
- Variation des créances	6 051 814 971	-7 070 900 017
+ Variation du passif circulant	8 788 170 937	2 422 347 799
Variation du BF lié aux activités opérationnelles	9 974 458 698	-10 702 213 620
Flux de trésorerie provenant des activités opérationnelles	35 493 183 127	17 867 658 445
- Décaissements pour immobilisations incorporelles	-40 699 968	-1 177 409
- Décaissements pour immobilisations corporelles	-21 995 282 179	-14 609 667 935
- Décaissements pour immobilisations financières	-449 952 701	-18 635 000
+ Encaissements liés aux cessions d'immob incorp et corp	61 221 076	14 046 600
+ Encaissements liés aux cessions d'immobilisations financ	12 707 201	54 500 000
Flux de trésorerie provenant des activités d'investissement	-22 412 006 571	-14 560 933 744
+ Augmentations de capital par apports nouveaux		
- Dividendes versés	-10 376 550 030	-3 757 026 735
+ Emprunts	0	0
+ Autres dettes financières diverses	1 192 778 477	896 517 062
- Remboursements des emprunts et autres dettes financière	-5 337 469 649	-7 781 124 195
Flux de trésorerie provenant des activités de financement	-14 521 241 202	-10 641 633 868
VARIATION DE LA TRÉSORERIE NETTE DE LA PÉRIODE	-1 440 064 646	-7 334 909 167
Trésorerie nette au 2022	-17 129 817 024	-15 689 752 378

PROJET D'AFFECTATION DU RESULTAT

ORIGINES	Exercice N	Exercice N-1
Report à nouveau	16 636 737 654	6 262 817 220
Réserve libre	50 410 251 190	50 410 251 190
Résultat net de l'exercice	16 700 611 131	20 750 470 464
Total origines	83 747 599 975	77 423 538 874
AFFECTATIONS		
Réserve libre	50 410 251 190	50 410 251 190
Dividendes	8 357 467 635	10 376 550 030
Report à nouveau	24 979 881 150	16 636 737 654
Total affectations	83 747 599 975	77 423 538 874

Comptes certifiés par les Commissaires aux Comptes au terme d'un examen des comptes au 31 décembre 2022.
Etats financiers provisoires à soumettre à l'Assemblée Générale Ordinaire des actionnaires de juin 2023

ETATS FINANCIERS

1^{ER} JANVIER 2022 - 31 DECEMBRE 2022

Société Africaine de Plantations d'Hévés
Société anonyme avec conseil d'administration
Au capital social de 14.593.620.855 FCFA
Siège social : Abidjan - Treichville RCCM Abidjan N°CI-ABJ-1962-B-2059

Toutes les données présentées dans ce document sont en milliers de Francs CFA, sauf indication contraire.

Etat de la situation financière

Les informations financières des états financiers IFRS ont été obtenus à la suite de retraitement sur les états financiers SYSCOHADA.

SAPH - BILAN IFRS - 31 décembre 2022

<i>En milliers de FCFA</i>	Notes	31-déc-22	31-déc-21
ACTIFS			
Immobilisations incorporelles	Note 4	41 242	26 511
Ecart d'acquisition	Note 5	6 107 616	6 107 616
Immobilisations corporelles	Note 6	51 283 144	39 038 019
Droits d'usage des immobilisations louées	Note 7	4 339 451	3 778 079
Actifs biologiques plantes productrices	Note 8	44 814 809	44 306 689
Actifs financiers non courants	Note 9	817 346	275 873
Impot différé actif		-	262 358
Actifs non courants		107 403 607	93 795 145
Stocks	Note 10	45 007 376	43 938 149
Créances clients	Note 11	18 900 545	25 871 624
Autres actifs courants	Note 11	8 014 105	5 360 017
Trésorerie et équivalents de trésorerie	Note 13	5 958 927	2 826 842
Actifs courants		77 880 953	77 996 633
Total actif		185 284 560	171 791 777

	Notes	31-déc-22	31-déc-21
PASSIFS			
Capitaux propres		105 665 783	99 983 963
Capital social	Note 14	14 593 621	14 593 621
Reserves	Note 15	77 375 170	64 183 942
Resultat		13 696 993	21 206 399
Emprunt long terme	Note 16	12 734 683	19 435 975
Passifs locatifs	Note 18	4 337 158	3 667 055
Provision		180 456	119 956
Autres passifs financiers		-	-
Impot différé passif	Note 22	3 211 367	3 425 934
Passifs non courants		126 129 447	126 632 884
Concours bancaires	Note 18	23 088 744	18 516 594
Emprunt part court terme	Note 16	3 966 660	2 475 567
Passif de location à court terme	Note 19	453 663	303 588
Fournisseurs et autres créditeurs	Note 21	19 708 517	13 233 663
Autres passifs courants	Note 21	11 937 529	10 629 482
Passifs courants		59 155 114	45 158 893
Total passif		185 284 560	171 791 777

Compte de résultat

SAPH - COMPTE DE RESULTAT IFRS - 31 décembre 2022

En milliers de FCFA

COMPTE DE RESULTAT	Notes	31-déc-22	31-déc-21
Chiffre d'affaires	Note 23	224 421 229	208 794 461
Achats consommés	Note 24	- 141 601 554	- 131 928 805
Marge brute		82 819 675	76 865 656
Charges de personnel	Note 25	- 23 982 206	- 21 312 920
Charges externes	Note 26	- 21 123 535	- 18 593 675
Impôts et taxes	Note 27	- 8 676 938	- 2 452 772
Dotations aux amortissements et reprises	Note 28	- 9 139 484	- 8 264 402
Reprises provisions	Note 33	115 668	1 919
Autres produits d'exploitation	Note 34	1 653 648	574 687
Autres charges d'exploitation	Note 29	- 376 601	- 996 515
Resultat opérationnel courant		21 290 229	25 821 978
Autres produits opérationnels		67 528	2 708 717
Autres charges opérationnels	Note 30	- 570 907	- 93 701
Resultat opérationnel		20 786 850	28 436 995
Charge d'intérêt des passifs locatifs	Note 31	- 187 789	-
Charges financières	Note 31	- 476 481	- 2 968 137
Autres produits financiers	Note 31	8 155	193 891
Autres charges financières	Note 31	-	-
Cout de l'endettement financier net		- 656 115	- 2 774 246
Resultat avant impot		20 130 734	25 662 748
Charge/Produit d'impôt sur les sociétés	Note 32	- 6 433 742	- 4 456 349
Résultat net		13 696 993	21 206 399

Compte de résultat par action

Le résultat par action correspond au rapport entre le résultat net et le nombre d'actions en circulation. Au 31 décembre 2022, le capital de SAPH est constitué de 25 558 005 actions.

Resultat par action	31-déc-22	31-déc-21
Dilué	0,536	0,830
Non dilué	0,536	0,830

Etat du résultat global

SAPH - ETAT DU RESULTAT GLOBAL		
<i>En milliers de FCFA</i>	31-déc-22	31-déc-21
Résultat net de la période	13 696 993	21 206 399
<i>I. Eléments ultérieurement recyclables en compte de résultat:</i>		
Variation de juste valeur des instruments de couverture	-2 784 257	-1 595 804
Effet d'impôt	696 064	398 951
<i>Sous-total I</i>	-2 088 193	-1 196 853
Résultat global consolidé au titre de la période, net d'impôt	11 608 800	20 009 547

Tableau des flux de trésorerie

SAPH - Tableau de flux de trésorerie - 31 décembre 2022			
<i>En milliers de FCFA</i>	Notes	31-déc-22	31-déc-21
Résultat net		13 696 993	21 206 399
Elimination des amortissements et provisions		8 522 950	7 954 271
Elimination des profits/pertes de réévaluation (juste valeur)		-433 219	20 222
Elimination des plus ou moins values de cession		509 686	79 654
Elimination variation impôts différés		-375 088	244 843
Total marge brute d'autofinancement		21 921 323	29 505 389
Incidence de la variation des stocks et en cours	Note 35	-1 374 971	-7 062 789
Incidence de la variation des créances & emplois assimilés	Note 35	6 051 815	-7 070 900
Incidence de la var. des fournisseurs & ressources assimilés	Note 35	8 788 171	2 422 348
Flux net généré par (affecté à) l'activité		35 386 337	17 794 048
Acquisition d'immobilisations		-22 485 935	-14 629 480
Cession d'immobilisations		73 928	68 547
Total flux net provenant des (affecté aux) investissements		-22 412 007	-14 560 934
Dividendes versés		-10 376 550	-3 757 027
Emissions d'emprunts		0	0
Remboursements d'emprunts		-5 230 624	-7 723 593
Variation nette des concours bancaires		1 192 778	912 596
Total flux net provenant du (affecté au) financement		-14 414 395	-10 568 024
Variation de trésorerie	Note 35	-1 440 065	-7 334 909
Trésorerie d'ouverture	Note 35	-15 689 752	-8 354 843
Trésorerie de clôture	Note 35	-17 129 817	-15 689 752



SOCIETE IVOIRIENNE DES TABACS (SITAB)

SOCIETE ANONYME AVEC CONSEIL D'ADMINISTRATION AU CAPITAL DE 4.488.750.000 F.CFA

SIEGE SOCIAL : ABIDJAN-COCODY Nord - 01 BP 724 Abidjan 01 - RCCM : CI-ABJ-2014-B-20206

ETATS FINANCIERS INDIVIDUELS SYSCOHADA AU 31 DECEMBRE 2022

BILAN

ACTIF	Exercice 2022	Exercice 2021	PASSIF	Exercice 2022	Exercice 2021
Immobilisations incorporelles	9	9	Capital	4 488 750 000	4 488 750 000
Immobilisations corporelles	761 816 280	807 523 659	Prime de fusion	11 432 135	11 432 135
Immobilisations financières	8 713 247 572	8 714 397 104	Ecart de réévaluation	1 536 369 462	1 536 369 462
Stocks et encours	3 410 823 736	6 044 694 669	Réserve légale	897 750 000	897 750 000
Créances et emplois assimilés	7 638 371 267	13 653 346 012	Réserves libres	0	0
Trésorerie Actif	6 734 873 923	8 606 046 121	Report à nouveau	1 053 894 044	29 878 569
Autre actif circulant			Résultat net de l'exercice	11 192 973 012	9 642 415 475
			Emprunt	0	0
			Autres dettes financières	7 950 000	6 900 000
			Provisions réglementées et risques et charges	548 725 711	659 588 178
			Passif circulant	7 521 288 423	20 552 923 755
			Trésorerie Passif	0	0
Total Actif	27 259 132 787	37 826 007 574	Total Passif	27 259 132 787	37 826 007 574

COMPTE DE RESULTATS

PRODUITS	Exercice 2022	Exercice 2021	CHARGES	Exercice 2022	Exercice 2021
Ventes de marchandises	150 593 180 425	135 071 753 277	Achats de marchandises et Variation de stocks	129 826 703 917	117 728 859 546
Ventes de produits fabriqués	0	0	Achats de matières premières et Variation de stocks	0	0
Travaux, Services rendus	54 000 000	54 000 000	Autres achats et Variation de stocks	270 198 566	239 687 269
Variation stock de marchandises	0	0	Transports	559 663 088	355 545 765
Production stockée (ou déstockage)	-10 536 000	1 742 200	Services extérieurs	4 370 515 159	3 665 798 617
Produits accessoires	486 100 000	477 000 000	Impôts et taxes	1 186 232 707	598 298 787
Autres produits	54 803 138	503 985 814	Autres charges	204 475 980	1 086 841 451
Transfert de charges	0	0			
Total	151 177 547 563	136 108 481 291	TOTAL	136 417 789 417	123 675 031 435
Valeur ajoutée				14 759 758 146	12 433 449 856
Excédent Brut d'Exploitation			Charges de Personnel	2 161 099 669	2 316 055 581
				12 598 658 477	10 117 394 275
Résultat d'Exploitation			Reprise de provisions	211 385 509	89 162 544
Revenus financiers	2 066 415 846	2 436 016 074	Dotation aux Amortissements et provisions	356 587 050	462 340 646
Gains de change	0	0		12 453 456 936	9 744 216 173
Résultat Financier			Frais financiers	6 302 842	5 512 987
Résultat Activités Ordinaires			Pertes de change	0	3
Résultat Hors Activités Ordinaires			Dotations aux provisions et aux dépréciations financières:	0	0
				2 060 113 004	2 430 503 084
				14 513 569 940	12 174 719 257
				-3 650 143	10 720 340
			Impôts sur le résultat	3 316 946 785	2 543 024 122
Bénéfice net				11 192 973 012	9 642 415 475

TABLEAU DES FLUX DE TRESORERIE

	Exercice 2022	Exercice 2021
Trésorerie nette au 1er janvier	8 606 046 121	3 047 630 634
Capacité d'Autofinancement Globale (CAFG)	11 341 824 696	10 004 873 237
Variation du BF lié aux activités opérationnelles	-3 835 612 176	4 622 212 377
Flux de trésorerie provenant des activités opérationnelles	7 506 212 520	14 627 085 614
Décaissements liés aux acquisitions d'immobilisations	-770 694 250	-463 620 667
Encaissements liés aux cessions d'immobilisations	11 709 532	13 350 540
Flux de trésorerie provenant des activités d'investissement	-758 984 718	-450 270 127
Flux de trésorerie provenant des capitaux propres	-8 618 400 000	-8 618 400 000
Flux de trésorerie provenant des capitaux étrangers	0	0
Flux de trésorerie provenant des activités de financement	-8 618 400 000	-8 618 400 000
Variation de la trésorerie nette de la période	-1 871 172 198	5 558 415 487
Trésorerie nette au 31 Décembre	6 734 873 923	8 606 046 121

NB : Projets d'états Financiers provisoires non vérifiés par les CAC.

TotalEnergies Marketing Côte d'Ivoire S.A.

Société Anonyme au capital de 3 148 080 000 FCFA
 Immeuble Rive Gauche
 Abidjan Zone 3, 100 rue des Brasseurs
 01 BP 336 Abidjan 01
 R.C.C.M : CI-ABJ-1976-B-17247

ETATS FINANCIERS DE SYNTHESE PROVISOIRE AU 31 DECEMBRE 2022
COMPTE DE RESULTAT au 31/12/2022

<i>(en millions de FCFA)</i>	2022	2021	Var. en %
Chiffre d'affaires	573 130	494 433	
Autres produits	11 493	6 438	
Chiffre d'affaires & Autres produits	584 623	500 871	16,72%
Achats de marchandises et variation de stocks	(506 014)	(423 537)	19,47%
Autres achats et charges externes	(47 241)	(46 364)	1,89%
Valeur Ajoutée	31 368	30 970	1,29%
Charges de personnel	(7 600)	(6 630)	2,58%
Excédent brut d'exploitation	23 768	24 340	-2,35%
Dotations aux amortissements et aux provisions nettes	(8 862)	(8 414)	5,32%
Reprises de provisions	1 604	162	887,90%
Résultat d'exploitation	16 509	16 088	2,62%
Résultat financier	(401)	(310)	29,37%
Résultat des activités ordinaires	16 109	15 778	2,09%
Résultat hors activités ordinaires	222	(288)	176,99%
Impôts sur le résultat	(4 051)	(4 347)	-6,81%
Bénéfice net	12 279	11 143	10,19%

BILAN AU 31/12/2022 (en millions FCFA)

ACTIF	2022	2021	PASSIF	2022	2021
Immobilisations incorporelles	3 262	3 060	Capital, primes et réserves	32 957	32 957
Immobilisations corporelles	55 412	55 441	Résultat net de l'exercice	12 279	11 143
Immobilisations financières	10 769	9 544	Autres capitaux propres	4 033	4 033
Actifs immobilisés	69 443	68 045	Capitaux propres	49 270	48 133
			Emprunts à LT	3 586	7 273
Stocks	22 272	17 856	Dettes financières diverses		
Créances et emplois assimilés	63 514	60 497	Provisions financières pour risques et charges	1 234	1 210
			Dettes financières et ressources assimilées	4 820	8 483
			Ressources Stables	54 090	56 616
			Clients, avances reçues	27 400	25 375
			Fournisseurs d'exploitation	57 755	56 774
			Dettes fiscales et sociales et autres dettes	8 181	9 778
Actif circulant	85 786	78 353	Passif circulant	93 336	91 927
Trésorerie - Actif	4 422	9 899	Trésorerie - Passif	12 225	7 754
Total Actif	159 651	156 297	Total Passif	159 651	156 297

TABLEAU DES FLUX DE TRESORERIE AU 31/12/2022

(En millions de F CFA)	2 022	2 021
Trésorerie au 1 ^{er} Janvier	2 145	223
Capacité d'Autofinancement Global (CAFG)	20 840	19 578
Variation des stocks	(4 416)	(3 027)
Variation des créances	(3 017)	(16 365)
Variation du passif circulant (1)	1 410	21 590
Variation du BF lié aux activités opérationnelle	(6 023)	2 198
Flux de trésorerie provenant des activités opérationnelles	14 817	21 776
Décaissements liés aux acquisitions d'immobilisations incorporelles	(88)	(79)
Décaissements liés aux acquisitions d'immobilisations corporelles	(8 862)	(6 941)
Décaissements liés aux acquisitions d'immobilisations financières	(1 553)	(1 773)
Encaissements liés aux cessions d'immobilisations incorporelles et corporelles	240	-
Encaissements liés aux cessions d'immobilisations financières	328	315
Flux de trésorerie provenant des activités d'investissements	(9 935)	(8 478)
Dividendes versés	(11 143)	(7 647)
Flux de trésorerie provenant du financement par les capitaux propres	(11 143)	(7 647)
Autres dettes financières	246	-
Remboursements des emprunts et autres dettes financières	(3 933)	(3 729)
Flux de trésorerie provenant du financement par les capitaux étrangers	(3 687)	(3 729)
Flux de trésorerie provenant des activités de financement	(14 830)	(11 376)
Variation de la trésorerie nette de la période	(9 948)	1 922
Trésorerie nette au 31 décembre 2022	(7 803)	2 145

Le résultat net de TotalEnergies Marketing Côte d'Ivoire S.A au titre de l'exercice clos le 31 décembre 2022 s'élève à **12 279 321 337 FCFA**.

Le projet d'affectation du résultat est le suivant :

Dividendes bruts : **12.279.318.997 FCFA**

Report à nouveau : **2.340 FCFA**

Ces comptes provisoires arrêtés par le Conseil d'Administration lors de sa séance du 20 avril 2023 seront soumis à l'approbation de l'Assemblée Générale Ordinaire

BILAN
destiné à la publication

Etat : Etablissement : Coris Bank International SA

C 2 0 2 2 1 2 3 1 C 0 1 4 8 V
C Date d'arrête CIB LC

POST E	ACTIF	MONTANTS NETS	
		31/12/2021	31/12/2022
1	CAISSE, BANQUE CENTRALE, CCP	47 633	57 740
2	EFFETS PUBLICS ET VALEURS ASSIMILEES	81 000	41 500
3	CREANCES INTERBANCAIRES ET ASSIMILEES	85 409	67 250
4	CREANCES SUR LA CLIENTELE	943 761	1 205 830
5	OBLIGATIONS ET AUTRES TITRES A REVENU FIXE	706 179	796 543
6	ACTIONS ET AUTRES TITRES A REVENU VARIABLE	167	147
7	ACTIONNAIRES OU ASSOCIES	0	0
8	AUTRES ACTIFS	10 873	19 067
9	COMPTES DE REGULARISATION	17 258	26 190
10	PARTICIPATIONS ET AUTRES TITRES DETENUS A LONG TERME	435	435
11	PARTS DANS LES ENTREPRISES LIEES	17 917	17 940
12	PRETS SUBORDONNES	0	5 116
13	IMMOBILISATIONS INCORPORELLES	395	380
14	IMMOBILISATIONS CORPORELLES	41 950	50 896
	TOTAL DE L'ACTIF	1 952 977	2 289 034

Jean
ACECA INTERNATIONAL SA
01 BP 4319 Ouagadougou 01
Tél: (+226) 25 37 44 - (+226) 25 33 22 38
Fax: (+226) 25 31 25 98
BURKINA FASO

Jean
CDEC-I
Sarl Capital 2 Millions France
R.C.N. 1675
04 BP 680 Ouagadougou 04
Tél: 25 47 35 89

BILAN
destiné à la publication

Etat : Etablissement : Coris Bank International SA

C 2|0|2|2|1|2 3|1 C|0|1|4|8 V
C Date d'arrête CIB LC

(en millions de F CFA)

POST E	PASSIF	MONTANTS NETS	
		31/12/2021	31/12/2022
1	BANQUES CENTRALES, CCP	0	0
2	DETTES INTERBANCAIRES ET ASSIMILEES	488 235	565 624
3	DETTES A L'EGARD DE LA CLIENTELE	1 238 527	1 446 503
4	DETTES REPRESENTEES PAR UN TITRE	0	0
5	AUTRES PASSIFS	9 877	11 817
6	COMPTES DE REGULARISATION	20 617	25 363
7	PROVISIONS	5 906	11 214
8	EMPRUNTS ET TITRES EMIS SUBORDONNES	0	0
9	CAPITAUX PROPRES ET RESSOURCES ASSIMILEES	189 815	228 513
10	CAPITAL SOUSCRIT	32 000	32 000
11	PRIMES LIEES AU CAPITAL	30 500	30 500
12	RESERVES	55 568	62 551
13	ECARTS DE REEVALUATION	0	0
14	PROVISIONS REGLEMENTEES	0	0
15	REPORT A NOUVEAU (+/-)	25 198	46 984
16	RESULTAT DE L'EXERCICE (+/-)	46 549	56 478
	TOTAL DU PASSIF	1 952 977	2 289 034

 **ACECA INTERNATIONAL SA**
01 BP 4316 Ouagadougou 01
Tél: (+226) 25 33 22 38
Fax: (+226) 25 31 25 98
BURKINA FASO

 **C O E C A I**
Sarl Capital 2 Millions Francs
RCN: B 1175
04 BP 680 Ouagadougou 04
Tel: 25 47 35 89

BILAN

destiné à la publication

Etat :

Etablissement : Coris Bank International SA

C
C

2 0 2 2 1 2 3 1
Date d'arrété

C 0 1 4 8 V
CIB

V
LC

(en millions de F CFA)

POST E	HORS BILAN	MONTANTS NETS	
		31/12/2021	31/12/2022
	ENGAGEMENTS DONNES		
1	ENGAGEMENTS DE FINANCEMENT	159 727	197 670
2	ENGAGEMENTS DE GARANTIE	430 513	529 229
3	ENGAGEMENTS SUR TITRES	0	0
	ENGAGEMENTS RECUS		
4	ENGAGEMENTS DE FINANCEMENT	0	0
5	ENGAGEMENTS DE GARANTIE	1 682 648	1 084 263
6	ENGAGEMENTS SUR TITRES	0	0



COMPTE DE RESULTAT

destiné à la publication

Etat :

Etablissement : Coris Bank International SA

C
C

202212

Date d'arrété

31

C0148

CIB

V

LC

(en millions de F CFA)

POST E	PRODUITS/CHARGES	MONTANTS NETS	
		31/12/2021	31/12/2022
1	INTERETS ET PRODUITS ASSIMILES	107 097	134 137
2	INTERETS ET CHARGES ASSIMILES	43 839	56 195
3	REVENUS DES TITRES A REVENU VARIABLE	2 838	3 865
4	COMMISSIONS (PRODUITS)	23 588	25 846
5	COMMISSIONS (CHARGES)	5 360	6 394
6	GAINS OU PERTES NETS SUR OPERATIONS DES PORTEFEUILLES DE NEGOCIATIONS	2 963	6 501
7	GAINS OU PERTES NETS SUR OPERATIONS DES PORTEFEUILLES DE PLACEMENT ET ASSIMILES	0	0
8	AUTRES PRODUITS D'EXPLOITATION BANCAIRE	3 011	3 374
9	AUTRES CHARGES D'EXPLOITATION BANCAIRE	0	28
10	PRODUIT NET BANCAIRE	90 298	111 106
11	SUBVENTION D'INVESTISSEMENT	0	0
12	CHARGES GENERALES D'EXPLOITATION	29 336	32 691
13	DOTATIONS AUX AMORTISSEMENTS ET AUX DEPRECIATIONS DES IMMOBILISATIONS INCORPORELLES ET CORPORELLES	3 122	3 433
14	RESULTAT BRUT D'EXPLOITATION	57 840	74 982
15	COUT DU RISQUE	11 469	14 237
16	RESULTAT D'EXPLOITATION	46 371	60 745
17	GAINS OU PERTES NETS SUR ACTIFS IMMOBILISES	5 181	1 370
18	RESULTAT AVANT IMPÔT	51 552	62 115
19	IMPÔT SUR LES BENEFICES	5 003	5 637
20	RESULTAT NET	46 549	56 478

ACECA INTERIM

01 BP 4378 Ouagadougou 01
Tél: (+226) 25 37 37 44 - (+226) 25 33 22 38

BURKINA FASO

CORIS BANK
Sarl Capital 2 Millions Francs

R C N B 2675
04 BP 680 Ouagadougou 04
Tél: 25 47 35 89

TABLEAU ET RAPPORT D'ACTIVITES ANNUEL AU 31 DECEMBRE 2022

I. TABLEAU D'ACTIVITES ANNUEL

En RUBRIQUE	31-déc-22	31-déc-21	VARIATION N/N-1	
			Valeur Absolue	Valeur relative
<i>En millions de FCFA</i>				
Marge d'intérêts globale	77 940	62 157	15 783	25,39%
Produit Net Bancaire	110 567	89 058	21 509	24,15%
Charges générales d'exploitation	34 332	30 891	3 441	11,14%
Résultat Brut d'Exploitation	76 235	58 167	18 068	31,06%
Coût du risque	14 167	11 189	2 978	26,61%
Résultat avant impôt	62 116	51 552	10 564	20,49%
Résultat net	56 478	46 549	9 929	21,33%
Coefficient d'exploitation	31,05%	34,69%		
Total Bilan	2 289 034	1 952 977	336 057	17,21%
Crédits à la clientèle	1 184 025	931 190	252 835	27,15%
Dépôts de la clientèle	1 439 808	1 234 451	205 357	16,64%

Source : Direction Générale

II. COMMENTAIRES DE LA DIRECTION GENERALE

En 2022, l'activité économique mondiale a été marquée par un ralentissement généralisé et la croissance économique ressortirait à 3,4% en 2022 et 2,9% en 2023 suivant les perspectives économiques du Fonds Monétaire International (janvier 2023). En Afrique subsaharienne et plus spécifiquement dans l'Union Economique et Monétaire Ouest Africaine (UEMOA), selon les prévisions effectuées par la Banque Centrale des Etats de l'Afrique de l'Ouest (BCEAO), la croissance du Produit Intérieur Brut de l'Union s'établirait à 6,0% en 2022 après 6,1% en 2021 et est projetée à 7,6% en 2023. Le taux d'inflation global est ressorti, en glissement annuel, à 7,0% en décembre 2022.

Au Burkina Faso en particulier, l'année 2022 a été marquée par des situations sécuritaire et politique difficiles, sur un fond de taux d'inflation très élevée (14,6%). En dépit de ce contexte, Coris Bank International (CBI SA) a été très résiliente avec des indicateurs de performance et de rentabilité appréciables, lui permettant de renforcer sa position de leader sur le marché domestique aussi bien dans la collecte des dépôts que dans le financement de l'économie, avec des parts de marché respectives de 22,5% et 23,6% à la fin de l'année.

En effet, grâce au professionnalisme de notre force de vente et la confiance de nos clients, l'encours des dépôts de la clientèle a progressé de 16,6% au cours de l'exercice 2022 pour se situer à 1 439,8 milliards FCFA à la fin de l'année. En parallèle, la Banque a été très active dans l'octroi de crédits directs à la clientèle avec un encours qui évolue en une année de 27,2% pour s'afficher à 1 184,0 milliards FCFA.

Le Total Bilan de la Banque, en hausse de **17,2%** se consolide **2 289,0 milliards FCFA** au 31 décembre 2022 sous l'effet de l'accroissement des activités de la Clientèle et de la dynamique observée sur les activités de Trésorerie.

Le Produit Net Bancaire a progressé de **24,2%** pour s'établir à **110,6 milliards FCFA** avec une bonne contribution de toutes les lignes de métiers.

Les charges générales d'exploitation s'établissent à **34,4 milliards F CFA** à fin 2022 et connaissent une évolution bien maîtrisée de **11,1%** nonobstant l'extension du réseau, le renforcement des effectifs ainsi que le déploiement de projets structurants et de digitalisation.

Le coefficient d'exploitation ressort à un niveau appréciable de **31,1%** en 2022 contre **34,7%** en 2021, bénéficiant des bonnes performances réalisées en termes de revenus engrangés et de maîtrise des charges.

Le résultat net évolue en glissement annuel de **17,6%** et se fixe à fin décembre 2022 à **56,5 milliards F CFA** après la prise en compte d'un coût net du risque de **14,2 milliards F CFA** du fait de la politique de provisionnement prudente de la Banque.

L'année 2023 s'inscrit dans un contexte d'incertitudes liée aux questions géopolitiques, d'inflation et de politiques monétaires. Dans son nouveau plan stratégique triennal 2023-2025 dénommé « *Agilité et Innovation* » dont l'ambition est de faire de CBI SA, la banque de référence dans l'innovation et l'accompagnement des PME, la Direction Générale a anticipé sur des actions d'atténuation, dont la mise en œuvre permettra de maintenir la dynamique de croissance prévue au budget 2023.

III. AUTRES INFORMATIONS

Pour la clôture des comptes de l'exercice 2022, les réunions des instances de gouvernance de la Banque se sont bien tenues suivant le calendrier ci-après :

- Comité des Risques : 23 février 2023 ;
- Conseil de Conformité Interne de CBI Baraka : 01^{er} mars 2023 ;
- Comité de Rémunération et de Nomination : 07 mars 2023 ;
- Comité d'Audit : 14 mars 2023 ;
- Conseil d'Administration : 22 mars 2023 ;
- Assemblée Générale Ordinaire : 17 avril 2023.

Ouagadougou, le 27 avril 2023



La Direction Générale



CORIS BANK INTERNATIONAL SA
1242, Av Dr Kwamé N'Krumah
01 BP 6585 Ouagadougou 01
(Burkina Faso)

**RAPPORTS DES COMMISSAIRES AUX COMPTES A
L'ASSEMBLEE GENERALE DES ACTIONNAIRES**

EXERCICE CLOS LE 31 DECEMBRE 2022

Mars 2022

CDEC INTERNATIONAL SARL
*Société d'expertise comptable,
Commissaire aux comptes*

ACECA INTERNATIONAL SA
*Société d'expertise comptable,
Commissaire aux comptes*

SOMMAIRE

RAPPORT GENERAL SUR LES COMPTES	3
RAPPORT SPÉCIAL DES COMMISSAIRES AUX COMPTES SUR LES RÉMUNÉRATIONS EXCEPTIONNELLES ACCORDÉES AUX MEMBRES DU CONSEIL D'ADMINISTRATION.....	9
RAPPORT SPÉCIAL DES COMMISSAIRES AUX COMPTES SUR LES CONVENTIONS RÉGLEMENTÉES	11
ANNEXES	13

RAPPORT GENERAL SUR LES COMPTES
Exercice clos le 31 décembre 2022

Ouagadougou, le 27 mars 2022

**Aux Actionnaires de Coris Bank International
(CBI-SA)**

**OUAGADOUGOU
BURKINA FASO**

Mesdames, Messieurs les actionnaires,

**RAPPORT GENERAL DES COMMISSAIRES AUX COMPTES A L'ASSEMBLEE
GENERALE DES ACTIONNAIRES SUR LES COMPTES ARRETES AU 31 DECEMBRE 2022**

En exécution de la mission qui nous a été confiée par l'Assemblée Générale des actionnaires et en application des dispositions des **articles 711 à 714** de l'Acte Uniforme OHADA relatif au droit des sociétés commerciales et du GIE, nous avons l'honneur de vous présenter notre rapport, suite aux contrôles et vérifications effectués sur les états financiers annuels de Coris Bank International SA (CBI-SA) pour l'exercice clos le **31 décembre 2022**.

Les comptes de la société sont établis par la Direction Générale de la société et arrêtés sous la responsabilité du Conseil d'Administration de Coris Bank International SA. Il nous appartient de porter à votre connaissance les informations suivantes :

- ✓ les contrôles et vérifications effectués sur les états financiers tels qu'ils sont présentés dans ce rapport avant leur arrêté par le Conseil d'Administration ;
- ✓ les observations sur le contrôle des états financiers ;
- ✓ les irrégularités et les inexactitudes relevées à l'issue de nos travaux ;
- ✓ les conclusions auxquelles conduisent les observations et éventuelles rectifications y afférentes.

Nous avons procédé à l'examen des états financiers de l'exercice clos le **31 décembre 2022**. Ces états financiers présentés en annexe du présent rapport se caractérisent par les données suivantes en millions de F CFA :

Eléments (en millions de F CFA)	2 021	2 022
Total Bilan	1 952 977	2 289 034
Fonds propres hors résultat de l'exercice	143 266	172 035
Résultat net	46 549	56 478

Responsabilité de la direction dans l'établissement et la présentation des états financiers

La Direction est responsable de l'établissement et de la présentation sincère de ces états financiers, conformément aux principes et méthodes comptables édictées par le Plan Comptable Bancaire (PCB) révisé en vigueur dans les Etats Membres de l'Union Monétaire Ouest Africaine (UMOA). Cette responsabilité comprend : la conception, la mise en place et le suivi d'un contrôle interne relatif à l'établissement et la présentation sincère d'états financiers ne comportant pas d'anomalies significatives, que celles-ci résultent de fraudes ou d'erreurs ; le choix et l'application de méthodes comptables appropriées, ainsi que la détermination d'estimations comptables raisonnables au regard des circonstances.

Responsabilité des commissaires aux comptes

Notre responsabilité est d'exprimer une opinion sur ces états financiers sur la base de notre audit. Nous avons effectué notre audit selon les normes internationales d'audit. Ces normes requièrent de notre part de nous conformer aux règles d'éthique, de planifier et de réaliser l'audit pour obtenir une assurance raisonnable que les états financiers ne comportent pas d'anomalies significatives.

Un audit implique la mise en œuvre de procédures en vue de recueillir des éléments probants concernant les montants et les informations fournies dans les états financiers. Le choix des procédures relève des jugements des commissaires aux comptes, de même que l'évaluation du risque que les états financiers contiennent des anomalies significatives, que celles-ci résultent de fraudes ou d'erreurs. En procédant à ces évaluations du risque, les commissaires aux comptes prennent en compte le contrôle interne en vigueur dans l'entité relatif à l'établissement et la présentation sincère des états financiers afin de définir des procédures d'audit appropriées en la circonstance, et non dans le but d'exprimer une opinion sur l'efficacité de celui-ci. Un audit comporte également l'appréciation du caractère approprié des méthodes comptables retenues et le caractère raisonnable des estimations comptables faites par la Direction, de même que l'appréciation de la présentation d'ensemble des états financiers.

Notre responsabilité est également de procéder aux vérifications spécifiques prévues par les lois et règlements régissant la vie des sociétés et le secteur bancaire.

Nous estimons que les éléments probants recueillis sont suffisants et appropriés pour fonder notre opinion.

OPINION

A notre avis, les comptes annuels de Coris Bank International SA arrêtés au 31/12/2022 sont réguliers et sincères et donnent une image fidèle, pour tous leurs aspects significatifs, du résultat des opérations de l'exercice écoulé, ainsi que de la situation financière et du patrimoine de la société à la fin de cet exercice.

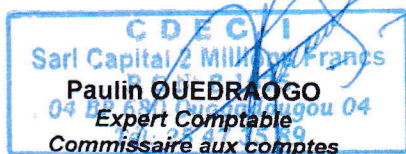
LES COMMISSAIRES AUX COMPTES**CDEC-INTERNATIONAL SARL****ACECA INTERNATIONAL SA**

1. FONCTIONNEMENT DES ORGANES SOCIAUX ET DU CONTROLE INTERNE

1.1. Fonctionnement des organes sociaux

Nous n'avons pas d'observations particulières à formuler sur le fonctionnement des organes sociaux de la banque.

1.2. Fonctionnement du contrôle interne

Nous avons examiné les procédures administratives et comptables de la banque pour l'exercice clos le **31 décembre 2022**.

Cet examen a été effectué pour évaluer la fiabilité des enregistrements comptables et de l'information financière dans le but de déterminer la nature, l'étendue et le calendrier des travaux nécessaires à l'expression de notre opinion sur les états financiers.

Cette revue a été effectuée sur la base de sondages et ne saurait prétendre mettre en évidence toutes les faiblesses éventuelles de la banque.

A l'issue de nos contrôles, nous avons émis une lettre de recommandations portant à la fois sur la poursuite de l'amélioration du système de contrôle interne, sur l'organisation comptable et le traitement de l'information.

Eu égard à notre connaissance de Coris Bank International SA, les recommandations formulées ne sont pas de nature à remettre en cause l'opinion exprimée ci-dessus.

Les appréciations ainsi portées s'inscrivent dans le cadre de notre démarche d'audit des comptes annuels, pris dans leur ensemble, et ont donc contribué à la formation de notre opinion.

Nous vous informons que durant l'exercice 2022, les rapports périodiques et réglementaires de CBI SA prévus par la circulaire de la Commission Bancaire n°003-2017/CB du 27 septembre 2017 nous ont été régulièrement transmis.

2. RESPECT DE LA REGLEMENTATION PRUDENTIELLE

Nous avons vérifié le respect par CBI-SA des règles prudentielles applicables aux banques et établissements financiers relatives aux conditions d'exercice de la profession, à la réglementation comptable, à la réglementation des opérations et aux normes de gestion.

A l'issue de nos travaux, nous avons observé que tous les ratios sont conformes aux dispositions prévues par la réglementation bancaire.

La banque a introduit au cours de l'exercice sous revue, soixante-treize (73) dossiers de demande d'accord de classement en faveur de sa clientèle.

3. AUTRES VERIFICATIONS ET INFORMATIONS SPECIFIQUES

Nous avons également procédé, conformément aux normes de la profession, aux vérifications spécifiques prévues par la loi.

3.1. Rapport de gestion

Conformément aux normes de la profession et aux vérifications prévues par l'article 713 de l'Acte Uniforme de l'OHADA relatif au droit des sociétés commerciales et des groupements d'intérêt économique, nous avons procédé aux vérifications spécifiques.

Le Conseil d'Administration de votre société nous a communiqué le rapport de gestion tel que prévu à l'article 713 de l'Acte Uniforme de l'OHADA relatif au droit de Sociétés Commerciales et des Groupements d'Intérêt Economique. Nous n'avons aucune observation particulière sur la sincérité et la concordance des informations contenues dans ce document par rapport aux états financiers audités.

3.2. Rémunérations versées aux dix (10) personnes les mieux rémunérées de la société au cours de l'exercice clos le 31 décembre 2022

En application des dispositions de l'article 525 de l'Acte Uniforme de l'OHADA relatif au Droit des sociétés commerciales et du GIE, nous certifions que le montant global brut des rémunérations versées aux dix (10) personnes les mieux rémunérées au cours de l'exercice clos le 31 décembre 2022 s'élève à la somme de **Quatre cent quatre-vingt-quatre millions quatre cent cinquante un mille cinq cent quatre-vingt-quatorze CFA (484 451 594)**.

3.3. Tenue conforme du registre des titres nominatifs

En application des dispositions de l'article 746-2 de l'Acte uniforme de l'OHADA relatif au Droit des sociétés commerciales et du GIE, nous certifions l'existence et la tenue régulière des registres de titres nominatifs.

**RAPPORT SPÉCIAL DES COMMISSAIRES AUX COMPTES SUR LES
RÉMUNÉRATIONS EXCEPTIONNELLES ACCORDÉES AUX MEMBRES DU
CONSEIL D'ADMINISTRATION**

Exercice clos le 31 décembre 2022

**RAPPORT SPECIAL DES COMMISSAIRES AUX COMPTES SUR LES REMUNERATIONS
EXCEPTIONNELLES ALLOUEES AUX MEMBRES DU CONSEIL D'ADMINISTRATION**

Conformément aux dispositions de l'**article 432** de l'acte Uniforme de l'OHADA relatif au droit des sociétés et du GIE, nous vous présentons notre rapport spécial sur les rémunérations exceptionnelles ainsi que sur les remboursements de frais de voyage au profit des membres du conseil d'administration de **Coris Bank International SA** au cours de l'exercice clos le 31 décembre 2022.

Aucune rémunération exceptionnelle n'a été versée aux membres du conseil d'administration au cours de l'exercice sous revue.

LES COMMISSAIRES AUX COMPTES

CDEC-INTERNATIONAL SARL

CDEC-INTERNATIONAL SARL
Sarl Capital 2 Millions Francs
R.C.N. B/1675
04 BP 6000
Paulin OUEDRAOGO
Tél: **Expert-Comptable**
Commissaire aux comptes

ACECA INTERNATIONAL SA

ACECA INTERNATIONAL SA
01 BP 42
Tél: (+226) 25 31 37 44 - (+226) 25 31 25 98
Fax: (+226) 25 31 25 98
Jean Baptiste SO
Expert-Comptable
Commissaire aux comptes

ANNEXES

- Bilan
- Compte de résultat
- Engagement hors bilan

BILAN

destiné à la publication

Etat :

Etablissement : Coris Bank International SA

C	2	0	2	2	1	2	3	1	C	0	1	8	V
C	Date d'arrêté						CIB			LC			

POST E	ACTIF	MONTANTS NETS	
		31/12/2021	31/12/2022
1	CAISSE, BANQUE CENTRALE, CCP	47 633	57 740
2	EFFETS PUBLICS ET VALEURS ASSIMILEES	81 000	41 500
3	CREANCES INTERBANCAIRES ET ASSIMILEES	85 409	67 250
4	CREANCES SUR LA CLIENTELE	943 761	1 205 830
5	OBLIGATIONS ET AUTRES TITRES A REVENU FIXE	706 179	796 543
6	ACTIONS ET AUTRES TITRES A REVENU VARIABLE	167	147
7	ACTIONNAIRES OU ASSOCIES	0	0
8	AUTRES ACTIFS	10 873	19 067
9	COMPTES DE REGULARISATION	17 258	26 190
10	PARTICIPATIONS ET AUTRES TITRES DETENUS A LONG TERME	435	435
11	PARTS DANS LES ENTREPRISES LIEES	17 917	17 940
12	PRETS SUBORDONNES	0	5 116
13	IMMOBILISATIONS INCORPORELLES	395	380
14	IMMOBILISATIONS CORPORELLES	41 950	50 896
	TOTAL DE L'ACTIF	1 952 977	2 289 034

BILAN
destiné à la publication

Etat : Etablissement : Coris Bank International SA

C 2|0|2|2|1|2 3|1 C|0|1|4|8 V
C Date d'arrêté CIB LC

(en millions de F CFA)

POST E	PASSIF	MONTANTS NETS	
		31/12/2021	31/12/2022
1	BANQUES CENTRALES, CCP	0	0
2	DETTES INTERBANCAIRES ET ASSIMILEES	488 235	565 624
3	DETTES A L'EGARD DE LA CLIENTELE	1 238 527	1 446 503
4	DETTES REPRESENTEES PAR UN TITRE	0	0
5	AUTRES PASSIFS	9 877	11 817
6	COMPTES DE REGULARISATION	20 617	25 363
7	PROVISIONS	5 906	11 214
8	EMPRUNTS ET TITRES EMIS SUBORDONNES	0	0
9	CAPITAUX PROPRES ET RESSOURCES ASSIMILEES	189 815	228 513
10	CAPITAL SOUSCRIT	32 000	32 000
11	PRIMES LIEES AU CAPITAL	30 500	30 500
12	RESERVES	55 568	62 551
13	ECARTS DE REEVALUATION	0	0
14	PROVISIONS REGLEMENTEES	0	0
15	REPORT A NOUVEAU (+/-)	25 198	46 984
16	RESULTAT DE L'EXERCICE (+/-)	46 549	56 478
	TOTAL DU PASSIF	1 952 977	2 289 034

BILAN

destiné à la publication

Etat :

Etablissement : Coris Bank International SA

C	2	0	2	2	1	2	3	1	C	0	1	4	8	V
C	Date d'arrêté						CIB	LC						

(en millions de F CFA)

POST E	HORS BILAN	MONTANTS NETS	
		31/12/2021	31/12/2022
	ENGAGEMENTS DONNES		
1	ENGAGEMENTS DE FINANCEMENT	159 727	197 670
2	ENGAGEMENTS DE GARANTIE	430 513	529 229
3	ENGAGEMENTS SUR TITRES	0	0
	ENGAGEMENTS RECUS		
4	ENGAGEMENTS DE FINANCEMENT	0	0
5	ENGAGEMENTS DE GARANTIE	1 682 648	1 084 263
6	ENGAGEMENTS SUR TITRES	0	0

COMPTE DE RESULTAT

destiné à la publication

Etat :

Etablissement : Coris Bank International SA

C 202212 31 C0148 V
C Date d'arrêté CIB LC

(en millions de F CFA)

POST E	PRODUITS/CHARGES	MONTANTS NETS	
		31/12/2021	31/12/2022
1	INTERETS ET PRODUITS ASSIMILES	107 097	134 137
2	INTERETS ET CHARGES ASSIMILES	43 839	56 195
3	REVENUS DES TITRES A REVENU VARIABLE	2 838	3 865
4	COMMISSIONS (PRODUITS)	23 588	25 846
5	COMMISSIONS (CHARGES)	5 360	6 394
6	GAINS OU PERTES NETS SUR OPERATIONS DES PORTEFEUILLES DE NEGOCIATIONS	2 963	6 501
7	GAINS OU PERTES NETS SUR OPERATIONS DES PORTEFEUILLES DE PLACEMENT ET ASSIMILES	0	0
8	AUTRES PRODUITS D'EXPLOITATION BANCAIRE	3 011	3 374
9	AUTRES CHARGES D'EXPLOITATION BANCAIRE	0	28
10	PRODUIT NET BANCAIRE	90 298	111 106
11	SUBVENTION D'INVESTISSEMENT	0	0
12	CHARGES GENERALES D'EXPLOITATION	29 336	32 691
13	DOTATIONS AUX AMORTISSEMENTS ET AUX DEPRECIATIONS DES IMMOBILISATIONS INCORPORELLES ET CORPORELLES	3 122	3 433
14	RESULTAT BRUT D'EXPLOITATION	57 840	74 982
15	COÛT DU RISQUE	11 469	14 237
16	RESULTAT D'EXPLOITATION	46 371	60 745
17	GAINS OU PERTES NETS SUR ACTIFS IMMOBILISES	5 181	1 370
18	RESULTAT AVANT IMPÔT	51 552	62 115
19	IMPÔT SUR LES BENEFICES	5 003	5 637
20	RESULTAT NET	46 549	56 478

**TotalEnergies Marketing Côte d'Ivoire S.A.**

Société Anonyme au capital de 3 148 080 000 FCFA
Immeuble Rive Gauche
Abidjan Zone 3, 100 rue des Brasseurs
01 BP 336 Abidjan 01
R.C.C.M : CI-ABJ-1976-B-17247

**Publication trimestrielle du tableau d'activité et de
résultat arrêté au 31 mars 2023**

(en M FCFA)	1er Trimestre 2023	1er Trimestre 2022	Variation	
			%	Valeur
Chiffre d'affaires HT	153 174	133 247	15,0%	19 927
Résultat des activités ordinaires avant impôts	3 274	4 102	-20,2%	-828
Résultat net	2 674	3 092	-13,5%	-418

Commentaires sur l'activité

A fin mars 2023, TotalEnergies Marketing Côte d'Ivoire a réussi à produire une performance similaire à celle du premier trimestre 2022 en terme de volume des ventes (188kt en T1-22 vs 188kt en T1-23).

L'augmentation du chiffre d'affaires est consécutive à la hausse des prix à la pompe entre les deux années. Le résultat net est en recul de 13,5% du fait de l'effet combiné de l'impact :

- des effets stocks négatifs consécutifs à la baisse des cours du pétrole après la forte hausse de 2022 ;
- des ventes spots au secteur électrique ivoirien en 2022, non reconduites au premier trimestre 2023.

Le recul du résultat a été atténué par le déploiement de notre stratégie « value-over volume » qui a permis de faire de meilleurs résultats par rapport à 2022 sur nos canaux boosters (Lubrifiants et GPL).

Pour les mois à venir, TotalEnergies Marketing Côte d'Ivoire a mis en place une stratégie d'atténuation des effets stocks négatifs tout en maintenant un niveau de stock permettant l'approvisionnement régulier des clients en stations et sur les sites consommateurs.

RAPPORT D'ACTIVITÉS

1^{er} TRIMESTRE 2023

I • TABLEAU D'ACTIVITÉS ET DE RÉSULTATS

En millions de FCFA

Indicateurs	1 ^{er} trimestre 2023	1 ^{er} trimestre 2022	Variation 2023-2022		Exercice 2022
			En Valeur	En %	
Chiffre d'affaires	37 114	37 080	34	0%	160 671
Résultat d'exploitation	1 932	1 606	326	20%	8 149
Résultat financier	68	83	-15	-18%	100
Résultat des activités ordinaires	2 000	1 689	311	18%	8 048
Impôt sur le résultat	907	498	409	82%	2 598
Résultat Net	915	1 050	-135	-13%	4 806

II • COMMENTAIRES

- Le **chiffre d'affaires** reste stable par rapport au premier trimestre 2022.
- Le **résultat d'exploitation** progresse de 326 millions de FCFA (+20 %) comparativement au premier trimestre 2022. Cette évolution s'explique principalement par la maîtrise des charges d'exploitation.
- La baisse du **résultat financier** s'explique par l'augmentation de l'endettement financier.
- Le **résultat net comptable** est en baisse de 135 millions de FCFA (-13 %) par rapport au 1^{er} trimestre 2022 en raison de la hausse de l'impôt sur le bénéfice.

III • ÉVOLUTION DE L'ACTIVITÉ DE SODECI JUSQU'À LA CLÔTURE DE L'EXERCICE

Le premier trimestre 2023 s'inscrit dans les mêmes tendances que la fin de l'année précédente avec une croissance de l'activité eau. Celle-ci résulte des actions engagées en vue de favoriser l'accès au service, de réduire la fraude et d'optimiser la distribution. Ces initiatives se poursuivront et devront permettre à la société d'atteindre les objectifs annuels.

ECOBANK CÔTE D'IVOIRE

RAPPORT D'ACTIVITES – 1^{ER} TRIMESTRE 2023

Abidjan, le Jeudi 27 Avril 2023

PERFORMANCES FINANCIERES

COMPTE DE RESULTAT (en millions de FCFA)	Mars	Mars	Variation		Ratios (%)	Mars	Mars
	2023	2022	(%)	Valeur		2023	2022
Produit Net Bancaire	25 769	21 245	21,3%	4 524	Rendement des actifs	2,6%	2,2%
Résultat Avant Impôt	13 260	8 992	47,5%	4 268	Rendement des capitaux propres	26,4%	22,2%
Résultat Net	11 510	8 493	35,5%	3 017	Coût net du risque	-0,5%	-1,2%
					Coefficient d'exploitation	44,3%	47,8%
					Dégradation du portefeuille	5,6%	7,2%
					Prêts sur les dépôts	74,6%	64,9%

BILAN (en millions de FCFA)	Mars	Mars	Variation	
	2023	2022	(%)	Valeur
Total Bilan	1 748 380	1 566 368	11,6%	182 012
Crédits nets à la clientèle	893 354	664 979	34,3%	228 376
Dépôts de la clientèle	1 265 113	1 101 514	14,9%	163 599

Engagée dans sa dynamique de croissance, Ecobank Côte d'Ivoire affiche au terme du premier trimestre de l'année 2023, des performances en hausse importante comparativement à mars 2022.

COMMENTAIRES

La Banque a enregistré une croissance du Produit Net Bancaire de 21,3% en glissement annuel qui s'est établi à 16,9 milliards de FCFA.

Le coût du risque, à la faveur d'une meilleure maîtrise du portefeuille de crédit se situe à 1,1 milliard de FCFA, en baisse de 48,6% par rapport au premier trimestre 2022.

Le coefficient d'exploitation maintient sa courbe descendante gagnant 346 Pbs à 44,3% contre 47,8% à mars 2022.

Ainsi à la clôture du premier trimestre 2023, la banque présente une progression du Résultat Avant Impôt de 47,5%, le Résultat Net ayant pour sa part augmenté de 35,5%.

COMPTE DE RESULTAT (en millions de FCFA)

	Mars 2023	Mars 2022	Variation (%)
Marge nette d'intérêts	16 850	14 041	20,0%
Produits hors intérêts	8 919	7 204	23,8%
Produit Net Bancaire	25 769	21 245	21,3%
Charges d'exploitation	-11 415	-10 145	12,5%
Coût du risque	-1 094	-2 130	-48,6%
Résultat Avant Impôt	13 260	8 992	47,5%
Résultat Net	11 510	8 493	35,5%

BILAN (en millions de FCFA)

	Mars 2023	Mars 2022	Variation (%)	Décembre 2022
Total Bilan	1 748 380	1 566 368	11,6%	1 901 235
Dépôts rémunérés	445 912	435 852	-1,7%	450 803
Dépôts non rémunérés	819 201	647 662	26,5%	818 806
Total dépôts clientèles	1 265 113	1 101 514	14,9%	1 269 609
Prêts et avances	861 435	663 020	34,5%	893 763
Créances en souffrances	52 672	51 817	1,6%	56 028
Provisions	50 752	49 859	1,8%	49 556
Titres de placement	667 116	607 304	9,8%	692 473

Le total bilan emmené par la progression de ses principaux agrégats enregistre une hausse de 11,6%.

Les dépôts de la clientèle en hausse de 26,5% en glissement annuel restent stables par rapport à Décembre 2022.

En comparaison à fin Mars 2022, les prêts à la clientèle ont connu une hausse de 34,3%, dans la lignée de l'évolution observée à fin 2022.



SOCIÉTÉ MULTINATIONALE DE BITUMES (S.M.B.)
SOCIÉTÉ ANONYME AVEC CONSEIL D'ADMINISTRATION AU CAPITAL DE
4.872.000.000 FCFA
SIÈGE SOCIAL ABIDJAN-VRIDI Bd Petit-BASSAM
12 B.P. 622 ABIDJAN 12 TEL : 21 23 70 70
R.C.C.M. : CI-ABJ-1976-B-21.801

RAPPORT D'ACTIVITES DE L'EXERCICE AU 31 MARS 2023

I- Tableau d'activités et de résultats

Indicateurs en FCFA	31 MARS 2022 (1)	31 MARS 2023 (2)	Variation	
			En valeur (3) = (2) - (1)	En pourcentage (%) (4) = $\frac{[(2)-(1)]}{(1)} \times 100$
Chiffre d'affaires	43 568 876 818	72 331 099 642	28 762 222 824	66%
Résultat des activités ordinaires	861 631 982	3 502 568 710	2 640 936 728	307%
Résultat Net	660 631 982	2 553 553 117	1 892 921 135	287%

II- Commentaires de la Direction

Les résultats ci-dessus sont issus d'un volume d'activité à fin mars 2023 qui s'inscrit dans la tendance fortement haussière amorcée en 2022 et qui se traduit par une hausse des ventes globales (Bitumes et distillats sur tous les marchés) de 9% sur les prévisions de la période, et de 42% comparé au premier trimestre 2022. Cette belle progression enregistrée en 2023 provient essentiellement du marché Cote d'Ivoire dont la demande en bitume affiche une croissance de plus de 95% liée à l'accélération de la mise en œuvre du programme routier du gouvernement prévu au PND 2020-2025, en particulier la réalisation de la phase bitumage des infrastructures et ouvrages associés, destinés à accueillir la CAN 2023. Au plan économique, l'amélioration en mars 2023 de la cotation du fuel 3,5% fortement dégradée en 2022 a permis de rétablir des marges de raffinage plus viables qu'en 2022. Ainsi, le Chiffre d'affaires réalisé à fin mars 2023 s'établit à 72 331 millions de FCFA contre 43 569 millions de FCFA à la même période en 2022, soit une hausse de 66% qui s'explique par l'effet volume important du marché national en distillats comme en bitumes en 2023, comparé à 2022.

Le Résultat des activités ordinaires est en forte progression et s'élève à 3 502 millions de FCFA.

Le Résultat net réalisé à la fin du 1er trimestre 2023 est un bénéfice de 2 553 millions de FCFA contre 661 millions de FCFA au 1er trimestre 2022.

III- Perspectives

A court terme, l'accélération des travaux des infrastructures et ouvrages liés à l'organisation de la CAN 2023, mais également l'effectivité de nombreux projets PND de construction de routes et autres ouvrages sur l'ensemble du territoire en application de volonté de l'Etat de décentraliser le développement économique et social vers les Régions, augurent d'une forte demande de bitume en 2023 et de bonnes perspectives pour l'entreprise sur le moyen terme.

Fait à Abidjan, le 26 Avril 2023.

BANK OF AFRICA - COTE D'IVOIRE

RAPPORT D'ACTIVITE AU 1^{er} TRIMESTRE 2023

I- Tableau d'activité et de résultats (chiffres non audités)

En millions de FCFA

Indicateurs de position	31/03/2023	31/03/2022	31/12/2022	Variation	
				Mars 2023 / Déc. 2022	
				En valeur	En %
Dépôts de la Clientèle	646 669	549 615	645 297	1 372	0,2%
Crédits nets à la Clientèle	414 757	303 685	383 971	30 786	8,0%

En millions de FCFA

Indicateurs de résultat	31/03/2023	31/03/2022	31/12/2022	Variation	
				Mars 2023 / Mars 2022	
				En valeur	En %
Produit Net bancaire (PNB)	14 878	10 615	47 809	4 262	40,2%
Résultat avant impôts	7 751	5 391	21 829	2 950	43,8%
Résultat net	7 100	5 141	20 069	2 549	38,1%

II- Commentaires

Les **crédits** nets et les **ressources** clientèles évoluent respectivement de +8,0% et +0,2% comparativement à décembre 2022.

Le **produit net bancaire** évolue à la hausse par rapport au premier trimestre 2022 et passe à 14.878 millions de FCFA porté par la progression des commissions et divers de **54,27%**.

Le résultat brut d'exploitation après impact des frais généraux affiche une croissance de **78,1%** Comparativement à mars 2022. Le **résultat net** après l'impôt sur les sociétés progresse de 38,1% pour afficher **7 100** millions de FCFA au 31 mars 2023.

III- Perspectives

Les résultats des trimestres à venir devraient être meilleurs avec des perspectives prometteuses en terme de crédit.

Fait à Abidjan, le 26 Avril 2023.

Hervé Essan
 Directeur Pôle Finance

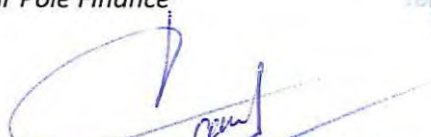

BANK OF AFRICA COTE D'IVOIRE
 S.A. Banque au Capital de 20 000 000 000 Francs CFA
 CIB A 0032 E - R. C. N° 48.869 Abidjan
 01 B. P. 4132 Abidjan 01
 Tél: 27 26 30 34 00 - Fax : 27 20 30 34 01
 Téléx 29 321 / 22 578 AF BANK CI
 République de Côte d'Ivoire

Redouane TOUBI
 Directeur Général

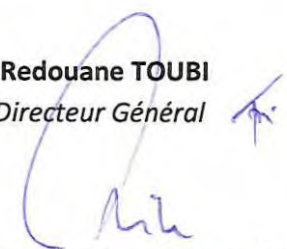

01 B.P. 4132 Abidjan 01 - Tél. : 27 20 30 34 00 - Fax : 27 20 30 34 01 - CODE SWIFT : AFRICIAB République de Côte d'Ivoire

Société Anonyme au capital de : F. CFA 20 000 000 000 - C.C. : 810 220 2 L - R.C. : CI - ABJ - 1980 - B - 48869
 Etablissement Principal ; Angle avenue Terrasson de Fougères et Rue Gourgas

Ouagadougou, 24 avril 2023

RESULTATS DU 1^{er} TRIMESTRE 2023

Résultats financiers

La poursuite des actions visant l'amélioration des services à la clientèle, à travers un investissement structurant, des offres compétitives, l'écoute active ainsi que la mobilisation de la force de vente, ont permis de renforcer notre base clients qui enregistre une hausse de 3% à 11,1 millions de clients au 31 mars 2023 contre 10,7 millions de clients au 31 mars 2022.

La baisse du chiffre d'affaires par rapport à 2022 est essentiellement liée aux conséquences des actes de vandalisme ayant touché les installations situées dans les zones d'insécurité et occasionnant des pertes importantes de revenus.

La baisse du revenu prépayé voix du fait de l'usage massif des OTTs et le recul des revenus de l'international entrant expliquent également cette baisse du chiffre d'affaires durant les trois premiers mois de 2023.

Notons que l'amélioration des revenus de l'Internet Mobile grâce à des débits très élevés et à une bonne qualité de connectivité ainsi que celle des revenus Mobile Money ont permis de compenser partiellement les baisses signalées plus haut.

Le résultat des activités ordinaires s'établit à 6,8 Mds FCFA au 31 mars 2023 contre 9,7 Mds FCFA au 31 mars 2022. Cette baisse est expliquée par le retrait du chiffre d'affaires. Le résultat net ressort à 4,8 Mds FCFA à fin mars 2023.

Suivant les normes IFRS le chiffre d'affaires s'affiche à 34,6 Mds FCFA au 31 mars 2023 contre 38,4 Mds FCFA pour la même période de 2022.

Le taux de marge d'EBITDA est à un niveau satisfaisant de 46,9%. L'EBITA à fin mars 2023 ressort à 7,5 Mds FCFA contre 10,9 Mds FCFA à fin mars 2022. Le résultat net IFRS s'établit à 4,7 Mds FCFA au 1^{er} trimestre 2023.

Données Opérationnelles

Parc clients	T1 2022	T1 2023	Variation
Parc actif ⁽²⁾ Mobile	10 637 253	10 993 766	3,4%
Parc actif Fixe	76 130	75 522	-0,8%
Parc Internet (Fixe et Mobile)	5 905 951	6 610 564	11,9%
Parc Moov Africa	10 729 093	11 085 946	3,3%

Données OHADA

(En Millions FCFA)	T1 2022	T1 2023	Variation
Chiffre d'affaires	37 905	34 268	-9,6%
Résultat des activités ordinaires	9 686	6 778	-30,0%
Résultat net	6 811	4 827	-29,1%

Données IFRS

(En Millions FCFA)	T1 2022	T1 2023	Variation
Chiffre d'affaires	38 366	34 627	-9,7%
EBITDA	19 686	16 232	-17,5%
Taux de l'EBITDA	51,3%	46,9%	
EBITA	10 897	7 451	-31,6%
Résultat net	7 196	4 717	-34,5%

Informations complémentaires

Les comptes d'ONATEL-SA au 31 mars 2023 ne sont pas audités.

A propos de ONATEL-SA

ONATEL-SA est un opérateur global de télécommunications au Burkina Faso, coté au compartiment prestige du marché des actions de la BRVM de l'UEMOA, offrant une diversité de produits et services sur l'ensemble de ses segments d'activités, Fixe, Mobile et Internet. Les actionnaires de référence sont le groupe Maroc Telecom (61%) et l'Etat du Burkina Faso (16%).

Pour plus d'informations, veuillez en faire la demande au siège social de la société, sis au 705, Avenue de la nation – 01 BP 10 000 Ouagadougou 01 ou bien consulter le site web : www.moov-africa.bf

(1) SYSCOHADA (Système Comptable de l'Organisation pour l'Harmonisation en Afrique du Droit des Affaires)

(2) Selon ONATEL, le parc actif correspond à l'ensemble des clients ayant émis ou reçu un appel téléphonique, envoyé un SMS, effectué une transaction Mobile Money (émission ou réception) ou effectué au moins une connexion au cours des trois derniers mois.





AVIS DE CONVOCATION

Les Actionnaires de la Société Ivoirienne de Banque, Société Anonyme au capital de 10.000.000.000 francs CFA , dont le siège social est à l'Immeuble Alpha 2000 – Plateau, immatriculée au Registre du Commerce et du Crédit Mobilier d'Abidjan, sous le numéro CI-ABJ-01-1962-B14-00956/LBCI A 0007 C, sont convoqués en **Assemblée Générale statuant à titre ordinaire le vendredi 12 mai 2023 à 10 heures** à la CRRAE - UEMOA (Abidjan-Plateau - Angle Boulevard Botreau Roussel - Rue privée CRRAE-UMOA) à l'effet de délibérer sur l'ordre du jour suivant :

1. Présentation du Rapport de Gestion et du Rapport sur la Gouvernance (Article 831.2 et suivants de l'acte uniforme OHADA relatif au droit des Sociétés Commerciales et GIE).
2. Présentation du Rapport Général des Commissaires aux Comptes sur les comptes de l'exercice social clos au 31 décembre 2022.
3. Présentation du Rapport Spécial des Commissaires aux Comptes sur les conventions visées à l'Article 438 de l'Acte Uniforme OHADA relatif au droit des Sociétés Commerciales et GIE.
4. Approbation des comptes de l'exercice social clos au 31 décembre 2022
5. Approbation des conventions visées à l'Article 438 de l'Acte Uniforme OHADA relatif au droit des Sociétés Commerciales et GIE.
6. Affectation du résultat.
7. Quitus à donner aux Administrateurs et décharge aux Commissaires aux Comptes pour l'exécution de leur mission au cours de l'exercice social clos au 31 Décembre 2022.
8. Fixation du montant de l'indemnité de fonction des Administrateurs au titre du Conseil d'Administration.
9. Ratification d'une convention règlementée.
10. Renouvellement des mandats d'un des Co-Commissaires aux Comptes titulaire et de son suppléant auprès de la Société Ivoirienne de Banque.
11. Pouvoirs pour l'accomplissement des formalités légales.

Les Actionnaires sont priés de confirmer leur présence physique à l'adresse ago2023@sib.ci au plus tard le lundi 08 mai 2023 et de se présenter à l'Assemblée Générale Ordinaire muni du mail de confirmation et de leur pièce d'identité.

Par ailleurs, il est rappelé aux Actionnaires que les statuts de la Société Ivoirienne de Banque permettent la participation à l'Assemblée Générale par visioconférence ainsi que le vote par correspondance. Les Actionnaires qui souhaiteraient effectivement assister à l'Assemblée Générale par visioconférence, pour être identifiés et recevoir le lien ad hoc, devront au préalable en informer le Président du Conseil d'Administration par courrier électronique adressé à ago2023@sib.ci ou par lettre au porteur contre récépissé ou encore par lettre recommandée avec demande d'avis de réception, à déposer au siège social de la société, au plus tard le 08 mai 2023 à 09h00.

Les formulaires de pouvoir et de vote par correspondance sont tenus à la disposition des Actionnaires auprès de leur Société de Gestion et d'Intermédiation et au siège social de la SIB. Le formulaire de vote par correspondance est également disponible sur le site internet www.sib.ci et sur le site internet de la Bourse Régionale des Valeurs Mobilières (BRVM) www.brvm.org.

Conformément à l'Article 30.7 des Statuts de la Banque, le formulaire de vote par correspondance devra être adressé à la Société Ivoirienne de Banque par courrier électronique adressé à ago2023@sib.ci, par lettre au porteur contre récépissé ou par lettre recommandée avec demande d'avis de réception et reçu par la banque au plus tard le 08 mai 2023 à 09h00. Par ailleurs, afin que le vote par correspondance puisse être comptabilisé, l'Actionnaire qui désire procéder ainsi doit informer le Président du Conseil d'Administration de son absence au plus tard le 10 mai 2023 à 09h00 par courrier électronique adressé à ago2023@sib.ci, par lettre au porteur contre récépissé ou par lettre recommandée avec demande d'avis de réception, à déposer au siège social de la société.

Pour le Conseil d'Administration
M. Georges N'DIA COFFI
Président du Conseil d'Administration

20 avril 2023

CALENDRIER DE PAIEMENT DES DIVIDENDES

ANNEE : 2023

Titres	Montant du dividende net par action en FCFA	Numéro de l'Avis	Date de publication de l'Avis au BOC	Ex-dividende	Date de paiement du dividende
				T-2	T
BOA COTE D'IVOIRE	540	053-2023 BRVMDG	11/04/2023	26/04/2023	28/04/2023
BOA BURKINA FASO	577	054-2023 BRVMDG	11/04/2023	03/05/2023	05/05/2023
SONATEL SENEGAL	1 500	059-2023 BRVMDG	19/04/2023	15/05/2023	17/05/2023
BOA NIGER	613,80	055-2023 BRVMDG	11/04/2023	23/05/2023	25/05/2023
BOA BENIN	627	064-2023 BRVMDG	20/04/2023	23/05/2023	25/05/2023
BOA SENEGAL	187,5	056-2023 BRVMDG	11/04/2023	30/05/2023	01/06/2023

BULLETIN OFFICIEL

OPCVM: FONDS COMMUNS DE PLACEMENT ET SOCIÉTÉS D'INVESTISSEMENT A CAPITAL VARIABLE



jeudi 27 avril 2023

Sociétés de gestion	Dépositaire	OPCVM	Catégorie	Origine	Valeur Liquidative						
					Précédente		Actuelle		Variation		
					Valeur	Date	Valeur	Date	Origine	Précédente	
QUOTIDIENNES											
AFRICABOURSE ASSET MANAGEMENT	AFRICABOURSE SA	FCP AAM CAPITAL SUR	M	5 000	8 071,29	25/04/2023	8 072,12	26/04/2023	10/10/2012	61,44%	0,01%
		FCP AAM EPARGNE CROISSANCE	D	5 000	7 763,45	25/04/2023	7 739,05	26/04/2023	19/11/2012	54,78%	-0,31%
		FCP AAM OBLIGATIS	OATC	5 000	8 715,33	25/04/2023	8 711,15	26/04/2023	12/09/2012	74,22%	-0,05%
AFRICAM SA	SBIF	FCP AAM EPARGNE ACTION	A	5 000	5 565,88	25/04/2023	5 492,62	26/04/2023	16/01/2017	9,85%	-1,32%
		FCP EXPANSIO	D	5 000	9 613,34	25/04/2023	9 592,87	26/04/2023	01/01/2013	91,86%	-0,21%
		FCP SECURITAS	OMLT	5 000	7 299,79	25/04/2023	7 319,89	26/04/2023	01/01/2013	46,40%	0,28%
AFRICAINA DE GESTION D'ACTIFS	SGI AGI	FCP VALORIS	A	5 000	8 531,66	25/04/2023	8 519,65	26/04/2023	01/01/2013	70,39%	-0,14%
		FCP CAPITAL PLUS	D	1 000	1 266,01	25/04/2023	1 274,16	26/04/2023	11/03/2019	27,42%	0,64%
		FCP CONFORT PLUS	OMLT	1 000	1 268,44	25/04/2023	1 269,98	26/04/2023	11/03/19	27,00%	0,12%
ATLANTIC ASSET MANAGEMENT	ATLANTIQUE FINANCE	FCP ATLANTIQUE CROISSANCE	D	5 000	5 040,15	23/03/2023	ND	ND	30/05/2015	-	-
		FCP ATLANTIQUE LIQUIDITE	OCT	5 000	5 925,77	23/03/2023	ND	ND	12/07/2019	-	-
		FCP ATLANTIQUE ACTIONS	A	5 000	6 940,41	23/03/2023	ND	ND	25/10/2019	-	-
		FCP ATLANTIQUE SERENITE	OMLT	5 000	6 183,09	23/03/2023	ND	ND	12/07/2019	-	-
		FCP ATLANTIQUE HORIZON	D	5 000	6 895,75	23/03/2023	ND	ND	25/10/2019	-	-
		FCP ATLANTIQUE SECURITE	OMLT	5 000	6 535,20	23/03/2023	ND	ND	30/05/2015	-	-
		FCP CAPITAL CROISSANCE	D	10 000	ND	18/04/2023	ND	19/04/2023	-	-	
BNI GESTION	BNI FINANCES	OBLIG SECURITE	OMLT	10 000	9 734,56	19/04/2023	ND	ND	06/06/2014	-	-
		FCP DYNAMIC SAVINGS	A	10 000	ND	18/04/2023	ND	19/04/2023	-	-	
		FCP Emergence	D	5 000	7 302,58	25/04/2023	7 316,32	26/04/2023	Fev. 2010	46,33%	0,19%
BOA ASSET MANAGEMENT	BOA CAPITAL SECURITIES	FCP Tresos Monea	OCT	25 000 000	37 124 711,14	25/04/2023	37 161 605,21	26/04/2023	Dec. 2013	48,50%	0,10%
		FCP "BRM DYNAMIQUE"	D	10 000	12 923,13	08/09/2014	ND	ND	12/03/2009	-	-
BRM ASSET MANAGEMENT	BRM	FCP "BRM OBLIGATAIRE"	D	10 000	12 057,50	17/10/2014	ND	ND	12/03/2009	-	-
		FCP ACTIONS PHARMACIE	D	1 000	1 013,78	25/04/2023	1 009,30	26/04/2023	25/07/14	0,93%	-0,44%
		FCP AL BARAKA	A	1 000	1 121,33	25/04/2023	1 107,32	26/04/2023	01/03/17	10,73%	-1,25%
		FCP AL BARAKA 2	D	1 000	1 163,80	25/04/2023	1 164,12	26/04/2023	25/01/18	16,41%	0,03%
		FCP ASSUR SENEGAL	D	100 000	1 199 266,24	25/04/2023	1 200 012,59	26/04/2023	06/07/14	20,00%	0,06%
		FCP PLACEMENT AVANTAGE	D	1 000	1 533,58	25/04/2023	1 538,18	26/04/2023	29/03/13	53,82%	0,30%
		FCP PLACEMENT CROISSANCE	A	1 000	1 309,99	25/04/2023	1 307,91	26/04/2023	29/03/13	30,79%	-0,16%
		FCP POSTEFINANCES HORIZON	D	1 000	1 860,92	25/04/2023	1 861,97	26/04/2023	27/06/09	86,20%	0,06%
		FCP PLACEMENT QUIETUDE	OMLT	1 000	1 557,13	25/04/2023	1 557,76	26/04/2023	29/03/13	55,78%	0,04%
		FCP LIQUIDITE-OPTIMUM	OMLT	10 000	12 053,14	25/04/2023	12 064,34	26/04/2023	01/10/17	20,64%	0,093%
CGF GESTION	CGF BOURSE	FCP BNDE VALEURS	A	1 000	1 151,34	25/04/2023	1 151,85	26/04/2023	02/09/16	15,19%	0,044%
		FCP CORIS ACTIONS	A	5 000	6 535,43	25/04/2023	ND	ND	11/11/2014	-	-
		FCP ASSURANCES	OCT	5 000	5 475,90	25/04/2023	ND	ND	22/11/2019	-	-
		FCP CORIS PERFORMANCE	D	5 000	6 869,64	25/04/2023	ND	ND	11/11/2014	-	-
		NSIA FONDS DIVERSIFIE	D	5 000	5 553,73	25/04/2023	5 532,25	26/04/2023	03/12/2018	10,65%	-0,39%
		AUREORE OPPORTUNITES	A	5 000	5 781,58	25/04/2023	5 729,71	26/04/2023	08/03/2019	14,59%	-0,90%
		AUREORE SECURITE	OMLT	5 000	5 386,06	25/04/2023	5 379,84	26/04/2023	03/09/2021	7,60%	-0,12%
		NSIA ASSURANCES OPTIMUM	D	1 000 000	987 036,64	25/04/2023	981 396,43	26/04/2023	30/09/2021	-1,86%	-0,57%
		FCP-1 OPTI PLACEMENT	A	5 000	15 558,32	25/04/2023	ND	ND	01/02/2002	-	-
		FCP-2 OPTI REVENU	OMLT	5 000	8 345,14	25/04/2023	ND	ND	01/02/2002	-	-
CORIS ASSET MANAGEMENT	CORIS BOURSE	FCP-3 OPTI CAPITAL	D	5 000	19 232,56	25/04/2023	ND	ND	24/01/2003	-	-
		FCP SOGAEVENIR	D	500	1 638,00	24/04/2023	ND	ND	01/10/2002	-	-
		FCP SOGEDEFI	D	4 888	3 873,00	24/04/2023	ND	ND	23/12/2014	-	-
		FCP SOGEDYNAMIQUE	A	4 888	3 779,00	24/04/2023	ND	ND	23/12/2014	-	-
		FCP SOGELIQUID	M	10 000 000	10 758 824,00	24/04/2023	ND	ND	16/06/2020	-	-
		FCP SOGEPRIVILLEGE	D	4 888	3 975,00	24/04/2023	ND	ND	23/12/2014	-	-
		FCP SOGESECURITE	OMLT	4 888	5 139,00	24/04/2023	ND	ND	23/12/2014	-	-
		FCP SOGEOVALOR	A	1 000	3 329,00	24/04/2023	ND	ND	04/06/2002	-	-
		FCP SOAGA EPARGNE ACTIVE	D	10 000	10 974,38	25/04/2023	11 009,49	26/04/2023	28/10/2016	10,09%	0,32%
		SICAV Abdou DIOUF	D	10 000 000	14 922 118,62	25/04/2023	14 875 415,48	26/04/2023	01/12/2003	48,75%	-0,31%
ENKOCAPITAL WEST AFRICA	SOCIETE GENERALE COTE D'IVOIRE	FCP BOAD CAPITAL RETRAITE	OMLT	10 000	11 996,01	25/04/2023	11 997,58	26/04/2023	08/07/2020	19,98%	0,01%
		FCP SOAGA EPARGNE OBLIGATIONS	OMLT	5 000	5 605,38	25/04/2023	5 606,09	26/04/2023	28/04/2021	12,12%	0,01%
		FCP SOAGA EPARGNE ACTIONS	A	5 000	8 691,82	25/04/2023	8 677,83	26/04/2023	11/03/2020	73,56%	-0,16%
		FCP SOAGA EPARGNE SERENITE	OMLT	10 000	14 426,45	25/04/2023	14 412,39	26/04/2023	28/10/2016	44,12%	-0,10%
		FCP ENKO CAPITAL GARANTI	D	10 000	14 179,64	25/04/2023	13 985,48	26/04/2023	21/09/2020	39,85%	-1,37%
		FCP PATRIMOINE	OMLT	10 000	11 503,04	25/04/2023	11 504,46	26/04/2023	18/10/2020	15,04%	0,01%
		FCP ENKO CAPITAL OBLIGATIONS	OMLT	10 000	10 559,71	25/04/2023	10 560,83	26/04/2023	16/03/2021	5,61%	0,01%
		FCP SAPHIR DYNAMIQUE	D	5 000	5 554,76	25/04/2023	5 596,95	26/04/2023	28/08/2017	11,94%	0,76%
		FCP SAPHIR QUIETUDE	OMLT	5 000	6 234,98	25/04/2023	6 232,70	26/04/2023	28/08/2017	24,65%	-0,04%
		SICAV WAFI CAPITAL	D	10 000	8 466,83	19/09/2022	ND	ND	05/06/2020	-	-
SGO MALI FINANCES	SGI MALI SA	FCP NYESIGUI	D	10 000	12 022,55	12/04/2023	ND	ND	01/07/2018	-	-
HEBDOMADAIRES											
BNI GESTION	BNI FINANCES	FCP INITIATIVES SOLIDARITE	D	5 000	4 707,52	24.03.2023	4 665,01	14.04.2023	22/05/2013	-6,70%	-0,90%
		FCPE SODEFOR	D	2 500	6 774,88	24.03.2023	6 696,14	14.04.2023	18/12/2009	167,85%	-1,16%
Phoeniciafrica Asset Management	Phoenix Capital Management	FCP PAM ACTIONS	A	10 000	12 227,57	13/04/2023	12 210,97	20/04/2023	13/12/2017	22,11%	-0,14%
		FCP PAM DIVERSIFIE EQUILIBRE	D	10 000	13 476,73	13/04/2023	13 453,92	20/04/2023	13/12/2017	34,54%	-0,17%
		FCP PAM DIVERSIFIE OBLIGATIONS	D	10 000	12 741,04	13/04/2023	12 741,94	20/04/2023	13/12/2017	27,42%	0,01%
		FCP Global Investors	D	25 000	28 951,72	14/04/2023	28 832,26	20/04/2023	Dec. 2012	15,33%	-0,41%
BOA ASSET MANAGEMENT	BOA CAPITAL SECURITIES	FCP Boa Obligations	OMLT	10 000	12 393,66	14/04/2023	12 408,86	20/04/2023	Mars. 2017	24,09%	0,12%
		FCP Boa Sécurité	OMLT	100 000	110 082,46	11/04/2023	110 144,37	17/04/2023	Mal. 2021	10,14%	0,06%
		FCP Boa Actions	A	10 000	11 501,91	14/04/2023	11 404,87	20/04/2023	Juil. 2017	14,05%	-0,84%
		FCP Boa Rendement	OMLT	25 000 000	34 243 682,71	14/04/2023	34 278 007,57	20/04/2023	Dec. 2017	37,11%	0,10%
NSIA AM	UBA CI	EVOLUTIS	D	5 000	4 136,09	14/04/2023	4 049,01	20/04/2023	16/12/2019	-19,02%	-2,11%
		FCPR SONATEL	D	1 000	7 032,33	14/04/2023	7 077,41	21/04/2023	19/02/2004	607,74%	0,64%
		FCPE FORCE PAD	D	1 000	1 800,25	13/04/2023	1 797,94	20/04/2023	16/02/2014	-	-
		FCPE SIMI GNESIGUI	D	1 000	1 512,33	19/04/2023	1 510,08	26/04/2023	25/02/2014	51,01%	-0,15%
		FCP EXPAT	OMLT	1 000	1 132,68	20/04/2023	1 135,98	27/04/2023	20/03/2019	13,60%	0,29%
		FCP CAPITAL RETRAITE	D	1 000	1 136,22	19/04/2023	1 134,45	26/04/2023	20/03/2019	13,44%	-0,16%
		FCP RENTE PERPETUELLE	D	1 000	1 102,36	19/04/2023	1 099,78	26/04/2023	20/03/2019	9,98%	-0,23%
		FCP WALO	A	1 000	1 087,42	22/03/2021	1 091,92	29/03/2021	26/03/2019	9,19%	0,41%
		FCP DJOLOF	OMLT	1 000	1 172,01	18/04/2023	1 171,31	25/04/2023	26/03/2019	17,13%	-0,06%
		FCP DIASPORA	D	1 000	1 164,24	18/04/2023	1 164,55	25/04/2023	19/03/2019	16,46%	0,03%
EDC Asset Management	EDC Investment Corporation	FCP IFC-BOAD	OMLT	100 000	127 502,62	17/04/2023	127 698,89	24/04/2023	01/01/2018	27,70%	0,15%
		FCPE DP WORLD DAKAR	D	1 000	1 227,90	18/04/2023	1 226,77	25/04/2023	04/10/2016	22,68%	-0,09%
		FCP ECBANK UEMOA DIVERSIFIE	D	5 000	7 411,00	05/04/2023	7 422,00	12/04/2023	19/09/2007	48,44%	0,15%
		FCP ECBANK UEMOA OBLIGATAIRE	OMLT	20 000	20 858,00	05/04/2023	20 860,00	12/04/2023	01/01/2018	4,30%	0,01%
BRIDGE ASSET MANAGEMENT	BRIDGE SECURITIES	FCP ECBANK UEMOA RENDEMENT	OMLT	1 000 000	1 584 698,00	05/04/2023	1 586 988,00	12/04/2023	10/10/2007	58,70%	0,14%
		FCP ECBANK ACTIONS UEMOA	A	5 000	3 683,00	05/04/2023	3 701,00	12/04/2023	20/04/2016	-25,98%	0,49%
		FCP BRIDGE CONFORT	OMLT	5 000	5 757,00	08/07/2022	5 756,00	15/07/2022	01/10/2019	15,12%	-0,02%
BRIDGE ASSET MANAGEMENT	BRIDGE SEC										