

<b>BRVM COMPOSITE</b>	<b>199,31</b>
Variation Jour	-0,21 %
Variation annuelle	-1,92 %

<b>BRVM 30</b>	<b>99,68</b>
Variation Jour	-0,22 %
Variation annuelle	-0,32 %

<b>BRVM PRESTIGE</b>	<b>104,11</b>
Variation Jour	0,35 %
Variation annuelle	4,11 %

Evolution des indices

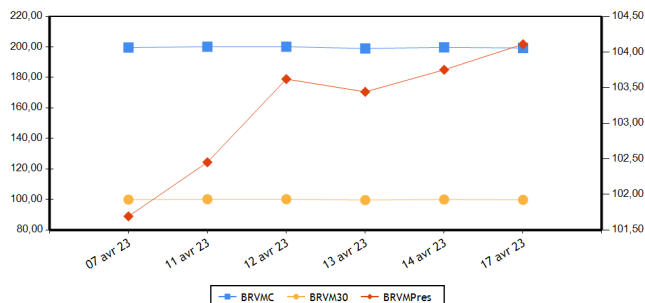

Volumes et valeurs transigés

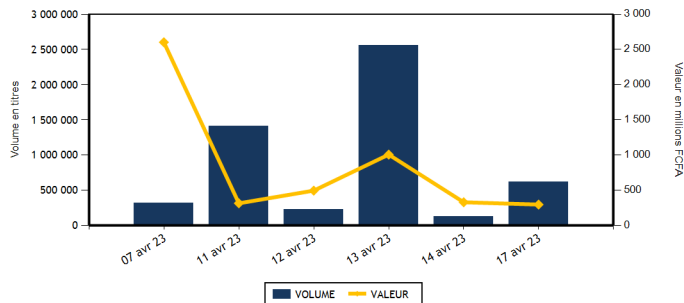

Actions	Niveau	Evol. Jour
Capitalisation boursière (FCFA)(Actions & Droits)	7 414 909 869 961	-0,20 %
Volume échangé (Actions & Droits)	616 246	404,22 %
Valeur transigée (FCFA) (Actions & Droits)	292 164 133	8,95 %
Nombre de titres transigés	43	13,16 %
Nombre de titres en hausse	11	-21,43 %
Nombre de titres en baisse	19	72,73 %
Nombre de titres inchangés	13	0,00 %

Obligations	Niveau	Evol. Jour
Capitalisation boursière (FCFA)	9 990 731 422 882	0,04 %
Volume échangé	838	-86,35 %
Valeur transigée (FCFA)	4 224 828	-93,12 %
Nombre de titres transigés	12	50,00 %
Nombre de titres en hausse	3	200,00 %
Nombre de titres en baisse	2	100,00 %
Nombre de titres inchangés	7	16,67 %

**PLUS FORTES HAUSSES**

Titres	Cours	Evol. Jour	Evol. annuelle
BOLLORE (SDSC)	1 440	3,23 %	3,23 %
SUCRIVOIRE (SCRC)	695	2,96 %	-24,86 %
SERVAIR ABIDJAN CI (ABJC)	1 245	2,89 %	-3,86 %
BANK OF AFRICA ML (BOAM)	1 245	2,89 %	-11,07 %
TOTAL CI (TTLC)	2 200	2,33 %	16,09 %

**PLUS FORTES BAISES**

Titres	Cours	Evol. Jour	Evol. annuelle
BERNABE CI (BNBC)	1 855	-2,37 %	-7,25 %
SAPH CI (SPHC)	4 695	-2,19 %	-6,01 %
ORANGE COTE D'IVOIRE (ORAC)	9 050	-1,52 %	-11,36 %
BICI CI (BICC)	6 200	-1,51 %	-9,49 %
TRACTAFRIC MOTORS CI (PRSC)	2 805	-1,41 %	-12,21 %

**INDICES PAR COMPARTIMENT**

Base = 100 au 02 janvier 2023	Nombre de sociétés	Valeur	Evol. Jour	Evol. annuelle	Volume	Valeur	PER moyen
BRVM-PRESTIGE	10	104,11	0,35 %	4,11 %	576 109	109 887 878	6,05
BRVM-PRINCIPAL	36	93,77	-0,54 %	-6,23 %	40 137	182 276 255	8,53

**INDICES SECTORIELS**

Base = 100 au 14 juin 1999	Nombre de sociétés	Valeur	Evol. Jour	Evol. annuelle	Volume	Valeur	PER moyen
BRVM - INDUSTRIE	11	98,60	-0,39 %	-5,39 %	2 537	2 830 980	8,37
BRVM - SERVICES PUBLICS	5	474,56	-0,63 %	-2,99 %	5 395	58 360 375	8,66
BRVM - FINANCES	15	75,57	0,29 %	0,08 %	593 034	177 082 203	6,20
BRVM - TRANSPORT	2	352,44	3,14 %	3,14 %	149	212 840	5,62
BRVM - AGRICULTURE	5	279,66	-0,55 %	-1,38 %	10 696	42 346 025	5,43
BRVM - DISTRIBUTION	7	352,21	0,25 %	-1,77 %	4 390	11 282 210	24,59
BRVM - AUTRES SECTEURS	1	1 357,27	0,00 %	15,79 %	45	49 500	13,21

Indicateurs	BRVM COMPOSITE
PER moyen du marché	7,39
Taux de rendement moyen du marché	7,58
Taux de rentabilité moyen du marché	8,27
Nombre de sociétés cotées	46
Nombre de lignes obligataires	120
Volume moyen annuel par séance	639 450,00
Valeur moyenne annuelle par séance	1 008 099 238,96

Indicateurs	BRVM COMPOSITE
Ratio moyen de liquidité	31,39
Ratio moyen de satisfaction	58,85
Ratio moyen de tendance	187,48
Ratio moyen de couverture	53,34
Taux de rotation moyen du marché	0,06
Prime de risque du marché	7,63
Nombre de SGI participantes	29

**Définitions**

Volume moyen annuel par séance = Volume annuel échangé / nombre de séances  
 Valeur moyenne annuelle par séance = Valeur annuelle échangée / nombre de séances  
 Ratio moyen de liquidité = Moyenne des ratios de liquidité (Titres échangés / Volume des ordres de vente)  
 Ratio moyen de satisfaction = Moyenne des ratios de satisfaction (Titres échangés / Volume des ordres d'achat)  
 Ratio moyen de tendance = Moyenne des ratios de tendance (Volume des ordres d'achat / Volume des ordres de vente)  
 Ratio moyen de couverture = Moyenne des ratios de couverture (Volume des ordres de vente / Volume des ordres d'achat)  
 Taux moyen de rotation = moyenne des taux de rotation des actions cotées (volume transigé/capital flottante)  
 PER moyen du marché = moyenne des PER des actions cotées ayant un PER positif  
 Taux de rendement moyen = moyenne des taux de rendement des actions cotées ayant distribué un dividende  
 Taux de rentabilité moyen = moyenne des taux de rentabilité des actions cotées  
 Prime de risque du marché = (1 / le PER moyen du marché) - le taux de référence actuel des emprunts d'Etat

BOURSE REGIONALE DES VALEURS MOBILIERES  
 Siège Social : Abidjan - Côte d'Ivoire, 18 av. Joseph Anoma  
 Adresse : 01 BP 3802 Abidjan 01  
 Tel : +225 20 31 55 50 / +225 20 32 66 85  
 Fax : +225 20 32 66 84  
 E-mail : brvm@brvm.org Site web : www.brvm.org



**MARCHE DES ACTIONS**

Sect. Act. (*)	Symbole	Titre	Cours Précédent	Cours du jour		Variation jour	Séance de cotation		Cours Référence	Variation de l'année précédente	Dernier dividende payé		Rdt. Net	PER
				Ouv.	Clôt.		Volume	Valeur			Montant net	Date		
<b>COMPARTIMENT PRESTIGE</b>			<b>104,11</b>	<b>points</b>	<b>0,35 %</b>									
AGR	PALC	PALM CI	11 000	11 000	10 995	-0,05 %	561	6 163 855	10 995	5,87 %	1 236,34	31-août-22	11,24 %	4,00
AGR	SPHC	SAPH CI	4 800	4 605	4 695	-2,19 %	7 311	33 632 860	4 695	-6,01 %	365,40	4-août-22	7,78 %	5,78
DIS	TTLT	TOTAL CI	2 150	2 100	2 200	2,33 %	313	688 300	2 200	16,09 %	159,29	25-août-22	7,24 %	12,43
DIS	TTLS	TOTAL SN	2 585	2 490	2 590	0,19 %	416	1 050 840	2 590	2,17 %	187,30	22-juil.-22	7,23 %	17,98
FIN	ETIT	ECOBANK TRANS. INCORP. TG	18	18	18	0,00 %	562 711	9 575 238	18	-5,26 %	0,90	20-juin-22	5,00 %	1,42
FIN	SGBC	SOCIETE GENERALE COTE D'IVOIRE	13 905	14 000	14 150	1,76 %	636	8 904 870	14 150	21,93 %	1 004,93	10-juin-22	7,10 %	5,90
IND	NTLC	NESTLE CI	6 900	6 710	6 900	0,00 %	141	947 600	6 900	-16,31 %	856,80	2-août-22	12,42 %	7,16
IND	SMBC	SMB CI	7 595	7 520	7 520	-0,99 %	17	127 840	7 520	10,59 %	720,00	24-août-22	9,57 %	6,24
SPU	ONTBF	ONATEL BF	3 330	3 315	3 325	-0,15 %	1 149	3 814 905	3 325	3,91 %	416,58	15-juin-22	12,53 %	6,98
SPU	SNTS	SONATEL SN	15 800	15 800	15 800	0,00 %	2 854	44 981 570	15 800	3,95 %	1 400,00	18-mai-22	8,86 %	5,66
<b>TOTAL</b>							<b>576 109</b>	<b>109 887 878</b>						

<b>COMPARTIMENT PRINCIPAL</b>			<b>93,77</b>	<b>points</b>	<b>-0,54 %</b>									
AGR	SCRC	SUCRIVOIRE	675	700	695	2,96 %	2 703	1 892 085	695	-24,86 %	40,50	20-août-21	5,83 %	
AGR	SICC	SICOR CI	6 395	6 380	6 385	-0,16 %	7	44 685	6 385	18,13 %	1 919,00	25-sept.-00		3,87
AGR	SOGC	SOGB CI	5 495	5 300	5 495	0,00 %	114	612 540	5 495	-3,09 %	541,81	21-juil.-22	9,86 %	8,06
AUT	STAC	SETAO CI	1 100	1 100	1 100	0,00 %	45	49 500	1 100	15,79 %	66,15	18-juil.-22	6,01 %	13,21
DIS	ABJC	SERVAIR ABIDJAN CI	1 210	1 245	1 245	2,89 %	111	138 195	1 245	-3,86 %	57,73	24-août-22	4,64 %	14,25
DIS	BNBC	BERNABE CI	1 900	1 900	1 855	-2,37 %	302	567 860	1 855	-7,25 %	45,00	19-juil.-19		76,88
DIS	CFAC	CFAO MOTORS CI	815	810	805	-1,23 %	130	105 150	805	-13,44 %	69,47	2-août-22	8,63 %	21,76
DIS	PRSC	TRACTAFRIC MOTORS CI	2 845	2 845	2 805	-1,41 %	2 981	8 631 895	2 805	-12,21 %	175,86	30-août-22	6,27 %	9,36
DIS	SHEC	VIVO ENERGY CI	730	710	730	0,00 %	137	99 970	730	-2,67 %	29,00	28-oct.-22	3,97 %	19,49
FIN	BICC	BICI CI	6 295	6 200	6 200	-1,51 %	32	198 400	6 200	-9,49 %	518,00	15-juil.-22	8,35 %	10,76
FIN	BOAB	BANK OF AFRICA BN	6 195	6 190	6 195	0,00 %	149	922 805	6 195	4,12 %	546,00	25-mai-22	8,81 %	6,56
FIN	BOABF	BANK OF AFRICA BF	5 600	5 600	5 695	1,70 %	143	800 765	5 695	9,52 %	448,00	4-mai-22	7,87 %	4,92
FIN	BOAC	BANK OF AFRICA CI	5 150	5 150	5 200	0,97 %	10 375	53 452 450	5 200	40,54 %	374,00	28-avr.-22	7,19 %	5,18
FIN	BOAM	BANK OF AFRICA ML	1 210	1 210	1 245	2,89 %	211	260 495	1 245	-11,07 %	271,00	15-mai-19		9,26
FIN	BOAN	BANK OF AFRICA NG	6 075	6 075	6 065	-0,16 %	9 179	55 526 100	6 065	4,84 %	567,30	12-mai-22	9,35 %	7,78
FIN	BOAS	BANK OF AFRICA SENEGAL	2 400	2 400	2 440	1,67 %	1 395	3 346 650	2 440	-0,41 %	161,01	1-juin-21	6,60 %	3,76
FIN	CBIBF	CORIS BANK INTERNATIONAL	7 990	7 990	7 990	0,00 %	1 172	9 374 690	7 990	-4,77 %	448,00	6-juil.-22	5,61 %	5,49
FIN	ECOC	ECOBANK COTE D'IVOIRE	5 195	5 195	5 190	-0,10 %	4 416	22 583 215	5 190	4,95 %	420,30	29-avr.-22	8,10 %	6,41
FIN	NSBC	NSIA BANQUE COTE D'IVOIRE	5 000	4 750	4 995	-0,10 %	119	568 950	4 995	-16,40 %	77,69	27-juil.-20	1,56 %	3,82
FIN	ORGT	ORAGROUP TOGO	2 710	2 700	2 700	-0,37 %	200	540 000	2 700	-31,21 %	59,52	17-juil.-20	2,20 %	9,47
FIN	SAFC	SAFCA CI	950	880	950	0,00 %	35	31 480	950	7,95 %	23,04	29-juil.-11		
FIN	SIBC	SOCIETE IVOIRIENNE DE BANQUE	4 895	4 880	4 850	-0,92 %	2 261	10 996 095	4 850	5,78 %	405,00	30-juin-22	8,35 %	6,05
IND	CABC	SICABLE CI	995	980	985	-1,01 %	104	101 940	985	-15,81 %	69,00	2-août-22	7,01 %	5,42
IND	FTSC	FILTISAC CI	1 230	1 225	1 225	-0,41 %	4	4 900	1 225	-23,44 %	235,00	30-juil.-21	19,18 %	
IND	NEIC	NEI-CEDA CI	680	630	675	-0,74 %	88	57 690	675	-15,63 %	9,00	28-juin-01		8,79
IND	SEMC	CROWN SIEM CI	685	680	685	0,00 %	42	28 120	685	0,74 %	14,40	28-déc.-21	2,10 %	7,24
IND	SIVC	AIR LIQUIDE CI	625	605	625	0,00 %	493	298 305	625	-7,41 %	63,00	29-sept.-17		
IND	SLBC	SOLIBRA CI	86 000	NC	NC	0,00 %			86 000	3,30 %	4 050,00	12-août-22	4,71 %	6,43

IND	STBC	SITAB CI	6 700	6 610	6 610	-1,34 %	1	6 610	6 610	-3,50 %	445,12	21-juil.-22	6,73 %	12,49
IND	UNLC	UNILEVER CI	6 800	NC	NC	0,00 %			6 800	-3,20 %	1 233,00	9-juil.-12		10,25
IND	UNXC	UNIWAX CI	760	760	760	0,00 %	1 647	1 257 975	760	-1,30 %	60,75	29-juil.-22	7,99 %	11,26
SPU	CIEC	CIE CI	2 090	2 095	2 095	0,24 %	402	842 190	2 095	5,28 %	153,16	25-juil.-22	7,31 %	12,02
SPU	ORAC	ORANGE COTE D'IVOIRE	9 190	9 190	9 050	-1,52 %	945	8 488 560	9 050	-11,36 %				8,88
SPU	SDCC	SODE CI	5 190	5 190	5 190	0,00 %	45	233 150	5 190	-5,03 %	432,00	21-oct.-22	8,32 %	9,72
TRP	SDSC	BOLLORE	1 395	1 400	1 440	3,23 %	149	212 840	1 440	3,23 %	130,00	23-juin-22	9,03 %	5,62
TRP	SVOC	MOVIS CI	2 395	SP	SP	0,00 %			2 395	0,00 %	270,00	5-juil.-99		
<b>TOTAL</b>							40 137	182 276 255						

**TOTAL**
**TOTAL - Marché des actions**

616 246 292 164 133

Secteurs d'activités (\*) : AGR = Agriculture, AUT = Autres Secteurs, DIS = Distribution, FIN = Finances, IND = Industrie, TRP = Transport, SPU = Services Publics

**MARCHE DES DROITS**

Symbole	Titre	Cours Précédent	Cours du jour		Variation jour	Séance de cotation		Cours Référence	Variation depuis l'origine	Parité	Periode de négociation	
			Ouv.	Clôt.		Volume	Valeur				Début	fin

**TOTAL**
**TOTAL - Marché des droits**
**Légende:**

(d) Ex-dividende (V) Variation par rapport au cours de référence

Cours du jour: Ouv.: Ouverture Clôt.: Clôture Moy.: Moyen

Mentions : NC: Non Coté Ex-c: Ex-coupon Ex-d: Ex-droit SP: Suspendu Val-T: Valeur Théorique

PER = Cours / BNPA selon les données disponibles Rdt. Net: Rendement net (DNPA / Cours)

Comp.: 1 - Premier Compartiment 2 - Second Compartiment 3 - Compartiment de croissance

Ratio de liquidité = Titres échangés / Volume des ordres de vente

: Progression de l'indice sectoriel : Stabilité de l'indice sectoriel : Recul de l'indice sectoriel

**MARCHE DES OBLIGATIONS**

Symbole	Titre	Valeur nominale	Cours Précédent	Cours du jour	Cours Référence	Séance de cotation		Coupon couru	Coupon d'intérêt			Type Amort
						Volume	Valeur		Période	Montant net	Eché.	
<b>OBLIGATIONS D'ETAT</b>												
EOM.01	ETAT DU MALI 6.20% 2016-2023	1 665	1 665	1 665	1 665	390	649 350	93,05	A	103,23	23-mai-23	ACD
EOM.010	ETAT DU MALI 6,20 % 2022-2029	10 000	10 000	10 000	10 000	40	400 000	219,12	A	620,00	9-déc.-23	ACD
EOM.02	Etat du Mali 6.50% 2017-2024	4 000	4 000	NC	4 000			257,86	A	260,00	20-avr.-23	AC
EOM.03	ETAT DU MALI 6,50 % 2018-2025	6 000	5 550	5 965	5 965.80	5	29 829	276,38	A	520,00	5-oct.-23	AC
EOM.04	ETAT DU MALI 6,50% 2019-2027	10 000	10 000	NC	10 000			496,85	A	650,00	12-juil.-23	AC
EOM.05	ETAT DU MALI 6,50% 2020-2028	10 000	10 000	NC	10 000			37,30	A	650,00	27-mars-24	ACD
EOM.06	ETAT DU MALI 6,50% 2020-2027	10 000	10 000	NC	10 000			245,75	A	650,00	30-nov.-23	AC
EOM.07	ETAT DU MALI 6.50% 2021-2031	10 000	10 000	NC	10 000			1,78	A	650,00	16-avr.-24	AC
EOM.08	ETAT DU MALI 6,20 % 2022-2032	10 000	10 250	NC	10 250			377,10	A	620,00	7-sept.-23	ACD
EOM.09	ETAT DU MALI 6,30% 2022-2032	10 000	10 000	NC	10 000			222,66	A	630,00	9-déc.-23	ACD
EOS.05	ETAT SENEGAL 6.50% 2013-2023	10 000	10 195	NC	10 195			140,06	S	325,00	29-juil.-23	ACD
EOS.07	ETAT SENEGAL 6.30% 2015-2025	10 000	10 500	NC	10 500			246,82	S	312,41	25-mai-23	ACD
EOS.08	ETAT DU SENEGAL 5,95% 2022-2034	10 000	10 000	NC	10 000			177,68	A	595,00	29-déc.-23	ACD
TPBF.010	TPBF 6,50% 2020 - 2028	8 333	8 667	NC	8 666.67			41,21	S	270,83	20-sept.-23	ACD
TPBF.011	TPBF 6,50 % 2020-2028	9 167	9 167	NC	9 167			161,31	S	297,93	9-juil.-23	ACD
TPBF.012	TPBF 6.50% 2021-2031	10 000	10 700	NC	10 700			40,63	S	325,00	25-sept.-23	ACD
TPBF.013	TPBF 6,50 % 2021 - 2031	10 000	10 200	NC	10 200			181,35	S	325,00	6-juil.-23	ACD
TPBF.014	TPBF 6,30% 2022-2034	10 000	10 000	NC	10 000			80,46	S	315,00	1-sept.-23	ACD
TPBF.015	ETAT DU BURKINA 6,30 % 2022-2	10 000	10 000	NC	10 000			266,27	S	315,00	15-mai-23	ACD
TPBF.016	ETAT DU BURKINA 6% 2023-2028	10 000	10 000	NC	10 000			160,77	S	300,00	10-juil.-23	ACD
TPBF.04	TPBF 6.50% 2017-2027	10 000	10 000	NC	10 000			135,34	S	322,33	31-juil.-23	ACD
TPBF.05	TPBF 6,50% 2017-2024	10 000	9 900	10 000	10 000	14	140 000	194,64	S	325,00	29-juin-23	ACD
TPBF.06	TPBF 6.50% 2018-2025	10 000	10 800	NC	10 800			236,85	S	324,11	5-juin-23	ACD
TPBF.07	TPBF 6,50% 2018- 2025	10 000	10 000	9 990	9 990	10	99 900	274,72	S	325,00	15-mai-23	AC
TPBF.08	TPBF 6,50% 2019-2027	10 000	10 000	NC	10 000			288,49	S	322,33	6-mai-23	ACD
TPBF.09	TPBF 6,50% 2019 - 2027	10 000	10 000	NC	10 000			15,98	S	325,00	8-oct.-23	ACD
TPBJ.03	TPBJ 6,50% 2020-2028	10 000	10 000	NC	10 000			418,49	A	650,00	25-août-23	AC
TPBJ.04	TPBJ 5,50 % 2022-2037	10 000	10 000	NC	10 000			70,63	A	550,00	1-mars-24	AC
TPBJ.05	TPBJ 5,85 % 2022-2042	10 000	9 949	10 000	10 000	90	900 000	75,12	A	585,00	1-mars-24	ACD
TPBJ.06	TPBJ 5,75% 2022-2037	10 000	10 000	NC	10 000			414,32	A	575,00	28-juil.-23	ACD
TPCI.017	TPCI 3% 2014-2024	10 000	10 000	NC	10 000			98,08	S	150,00	19-juin-23	ACD
TPCI.019	TPCI 5.99% 2015-2025	10 000	10 350	NC	10 350			554,69	A	599,00	14-mai-23	ACD
TPCI.021	TPCI 6% 2016-2028	10 000	10 000	10 000	10 000	28	280 000	14,75	A	600,00	8-avr.-24	ACD
TPCI.022	TPCI 5.90% 2016 - 2026	10 000	10 000	10 000	10 000	12	120 000	494,63	A	590,00	15-juin-23	ACD
TPCI.023	TPCI 5.90% 2016-2026	10 000	10 215	NC	10 215			244,08	A	590,00	17-nov.-23	ACD
TPCI.024	TPCI 6.25% 2017-2029	10 000	9 975	NC	9 975			29,03	S	312,50	30-sept.-23	ACD
TPCI.025	TPCI 5,95% 2017-2024 A	10 000	9 975	NC	9 975			286,06	S	297,50	24-avr.-23	ACD
TPCI.026	TPCI 5,95% 2017-2024 B	10 000	9 975	NC	9 975			259,70	S	297,50	10-mai-23	ACD
TPCI.027	TPCI 6% 2017-2025	10 000	10 250	NC	10 250			179,67	S	300,00	29-juin-23	ACD
TPCI.028	TPCI 6% 2018 - 2026	10 000	10 100	NC	10 100			424,11	A	600,00	2-août-23	ACD
TPCI.029	TPCI 6% 2018-2026	10 000	10 000	NC	10 000			295,89	A	600,00	19-oct.-23	ACD
TPCI.030	TPCI 5,95% 2018-2025	6 000	5 985	NC	5 985			122,26	S	178,01	13-juin-23	ACD
TPCI.031	TPCI 5,75% 2019 - 2026	10 000	10 230	NC	10 230			474,18	A	575,00	20-juin-23	ACD
TPCI.032	TPCI 2,23% 2019-2026	10 000		NC				183,90	A	223,00	20-juin-23	ACD
TPCI.033	TPCI 5.75% 2019-2026	6 000	6 480	NC	6 480			26,39	A	345,00	20-mars-24	ACD
TPCI.034	TPCI 6% 2019-2029	7 500	7 500	NC	7 500			34,43	A	450,00	20-mars-24	ACD
TPCI.035	TPCI 5,75% 2019 -2026	10 000	10 250	NC	10 250			441,10	A	575,00	11-juil.-23	ACD
TPCI.036	TPCI 5,75% 2019- 2026	10 000	10 035	NC	10 035			376,51	A	575,00	21-août-23	ACD
TPCI.037	TPCI 5,80% 2019-2026	8 000	7 760	NC	7 760			170,35	A	464,00	4-déc.-23	ACD
TPCI.038	TPCI 5,75% 2019-2026	8 000	8 060	8 000	8 000	39	312 000	168,88	A	460,00	4-déc.-23	ACD
TPCI.039	TPCI 5,75% 2019 - 2026	8 000	8 560	NC	8 560			229,37	A	460,00	17-oct.-23	ACD
TPCI.040	TPCI 5,75% 2019-2026	8 000	8 160	NC	8 160			122,25	A	460,00	10-janv.-24	ACD
TPCI.041	TPCI 5,80% 2020-2027	10 000	10 750	NC	10 750			76,07	A	580,00	29-févr.-24	ACD
TPCI.042	TPCI 5,90% 2020-2030	10 000	10 200	NC	10 200			77,38	A	590,00	29-févr.-24	ACD
TPCI.043	TPCI 5,90% 2020 - 2030	10 000	10 000	NC	10 000			580,30	A	590,00	23-avr.-23	ACD
TPCI.044	TPCI 5,80% 2020 - 2027	10 000	10 095	NC	10 095			570,47	A	580,00	23-avr.-23	ACD
TPCI.045	TPCI 5,80% 2020 -2027	10 000	10 000	NC	10 000			484,66	A	580,00	16-juin-23	ACD
TPCI.046	TPCI 5,90% 2020 - 2030	10 000	10 200	NC	10 200			493,01	A	590,00	16-juin-23	ACD
TPCI.047	TPCI 5,80% 2020 - 2027	10 000	10 250	NC	10 250			484,66	A	580,00	16-juin-23	ACD
TPCI.048	TPCI 5,80% 2020- 2027	10 000	9 900	NC	9 900			416,33	A	580,00	29-juil.-23	ACD
TPCI.049	TPCI 5,90% 2020- 2030	10 000	10 085	NC	10 085			423,51	A	590,00	29-juil.-23	ACD
TPCI.050	TPCI 5,90% 2020-2030	10 000	10 000	NC	10 000			375,01	A	590,00	28-août-23	ACD

TPCI.051	TPCI 5,80% 2020-2027	10 000	10 000	NC	10 000			313,04	A	580,00	2-oct.-23	ACD
TPCI.052	TPCI 5,90 % 2020-2030	10 000	10 300	NC	10 300			318,44	A	590,00	2-oct.-23	ACD
TPCI.053	TPCI 5,80% 2020-2027	10 000	10 600	NC	10 600			271,73	A	580,00	28-oct.-23	ACD
TPCI.054	TPCI 5,90% 2020-2030	10 000	10 000	NC	10 000			276,41	A	590,00	28-oct.-23	ACD
TPCI.055	TPCI 5,80% 2020 -2027	10 000	10 500	NC	10 500			181,15	A	580,00	24-déc.-23	ACD
TPCI.056	TPCI 5,90% 2020- 2030	10 000	10 800	NC	10 800			184,27	A	590,00	24-déc.-23	ACD
TPCI.057	TPCI 5,80% 2020-2027	10 000	10 000	NC	10 000			235,18	A	580,00	20-nov.-23	ACD
TPCI.058	TPCI 5,80% 2021-2028	10 000	10 100	NC	10 100			61,80	A	580,00	9-mars-24	ACD
TPCI.059	TPCI 5,90% 2021-2031	10 000	10 350	NC	10 350			62,87	A	590,00	9-mars-24	ACD
TPCI.060	TPCI 5,80% 2021-2028	10 000	10 050	NC	10 050			538,68	A	580,00	13-mai-23	ACD
TPCI.061	TPCI 5,90% 2021-2031	10 000	10 050	NC	10 050			547,97	A	590,00	13-mai-23	ACD
TPCI.062	TPCI 5,80 % 2021 -2028	10 000	10 800	NC	10 800			462,41	A	580,00	30-juin-23	ACD
TPCI.063	TPCI 5,90% 2021 -2031	10 000	10 000	NC	10 000			470,38	A	590,00	30-juin-23	ACD
TPCI.064	TPCI 5,80 % 2021 - 2028	10 000	10 180	NC	10 180			387,73	A	580,00	16-août-23	ACD
TPCI.065	TPCI 5,90% 2021-2031	10 000	10 700	NC	10 700			321,67	A	590,00	30-sept.-23	ACD
TPCI.066	TPCI 5,90% 2021-2031	10 000	9 950	NC	9 950			263,48	A	590,00	5-nov.-23	ACD
TPCI.067	TPCI 5,90 % 2021-2036	10 000	10 400	NC	10 400			197,21	A	590,00	16-déc.-23	ACD
TPCI.068	TPCI 5,90 % 2022-2037	10 000	10 000	NC	10 000			121,23	A	590,00	1-févr.-24	ACD
TPCI.069	TPCI 5,75 % 2022-2037	10 000	10 000	NC	10 000			40,85	A	575,00	22-mars-24	ACD
TPCI.070	TPCI 5,75 % 2022-2037	10 000	10 000	NC	10 000			556,10	A	575,00	29-avr.-23	ACD
TPCI.071	TPCI 5,65% 2022-2032	10 000	10 075	NC	10 075			473,67	A	565,00	15-juin-23	ACD
TPCI.072	TPCI 5,65% 2022-2029	10 000	10 000	NC	10 000			405,56	A	565,00	29-juil.-23	ACD
TPCI.073	TPCI 5,75% 2022-2032	10 000	10 000	NC	10 000			412,74	A	575,00	29-juil.-23	ACD
TPCI.074	TPCI 5,85% 2022-2042	10 000	10 000	NC	10 000			419,92	A	585,00	29-juil.-23	ACD
TPCI.075	TPCI 5,65% 2022-2029	10 000	10 000	NC	10 000			297,21	A	565,00	7-oct.-23	ACD
TPCI.076	TPCI 5,75% 2022-2032	10 000	10 000	NC	10 000			302,47	A	575,00	7-oct.-23	ACD
TPCI.077	TPCI (TAUX DE BASE + SPREAD) % 2022-2029	10 000	10 000	NC	10 000			93,19	T	127,60	11-mai-23	ACD
TPCI.078	TPCI 5,65% 2022-2029	10 000	10 000	NC	10 000			193,49	A	565,00	13-déc.-23	ACD
TPNE.01	TRESOR PUBLIC DU NIGER 6,50% 2019-2026	10 000	10 000	NC	10 000			35,52	A	650,00	28-mars-24	ACD
TPNE.02	TRESOR PUBLIC DU NIGER 6,50% 2019 - 2026	10 000	10 000	NC	10 000			461,23	A	650,00	1-août-23	ACD
TPNE.03	TRESOR PUBLIC DU NIGER 6,5% 2020-2027	10 000	10 800	NC	10 800			463,01	A	650,00	31-juil.-23	ACD
TPNE.04	TRESOR PUBLIC DU NIGER 6,30% 2021-2031	10 000	10 500	NC	10 500			407,34	A	630,00	24-août-23	ACD
TPNE.05	TPNE 6,15 % 2022-2034	10 000	10 550	NC	10 550			535,81	A	615,00	3-juin-23	ACD
TPNE.06	TRESOR PUBLIC DU NIGER 6,15% 2022 - 2034	10 000	10 000	NC	10 000			208,93	A	615,00	14-déc.-23	ACD
TPTG.02	TPTG 6% 2022-2037	10 000	10 000	NC	10 000			249,86	A	600,00	16-nov.-23	ACD
<b>TOTAL</b>						628	2 931 079					

**OBLIGATIONS REGIONALES**

BIDC.04	BIDC-EBID 6.10% 2017-2027	6 250	6 250	NC	6 250			318,58	A	381,25	16-juin-23	ACD
BIDC.05	BIDC-EBID 6,40% 2019-2026	10 000	10 500	NC	10 500			167,96	S	320,00	12-juil.-23	ACD
BIDC.06	BIDC-EBID 6,50 % 2021-2028	10 000	10 000	10 000	10 000	30	300 000	267,12	S	322,33	18-mai-23	ACD
BIDC.07	BIDC-EBID 5,90% 2022-2029	10 000	10 300	NC	10 300			208,52	S	294,19	9-juin-23	ACD
CRRH.02	CRRH-UEMOA 6.10% 2012-2024	10 000	10 000	NC	10 000			151,66	S	305,00	17-juil.-23	AC
CRRH.03	CRRH-UEMOA 6% 2013-2023	10 000	10 000	NC	10 000			285,16	S	300,00	26-avr.-23	AC
CRRH.04	CRRH-UEMOA 6% 2014-2024	10 000	10 000	NC	10 000			178,02	S	300,00	30-juin-23	AC
CRRH.05	CRRH-UEMOA 5.85% 2015-2025	10 000	10 000	NC	10 000			165,06	S	290,06	4-juil.-23	AC
CRRH.06	CRRH-UEMOA 5.85% 2016-2026	10 000	10 230	NC	10 230			168,07	S	292,50	3-juil.-23	ACD
CRRH.07	CRRH-UEMOA 5.95% 2017-2029	5 833	5 833	NC	5 833			155,12	S	185,94	17-mai-23	AC
CRRH.08	CRRH-UEMOA 5.95% 2018-2030	6 667	6 667	NC	6 666.67			127,50	S	198,33	21-juin-23	AC
CRRH.09	CRRH-UEMOA 6.05% 2018-2033	7 333	7 333	NC	7 333			142,61	S	221,83	21-juin-23	AC
<b>TOTAL</b>						30	300 000					

**OBLIGATIONS PIVEES**

BHSN.01	DIASPORA BONDS BHS 6,25% 2019-	10 000	10 750	NC	10 750			166,10	S	309,93	10-juil.-23	ACD
FNSBC.01	FCTC NSIA BANQUE 7 % 2020-2025	4 444	4 444	4 444	4 444.44	135	599 999	26,51	T	76,22	16-juin-23	ACD
FORBT.01	FCTC ORABANK 7 % 2021-2026	8 333	8 333	NC	8 333.33			31,07	T	142,92	28-juin-23	ACD
FTMC.01	FCTC TEYLIOM IMMO 7 % 2021-2028	8 750	8 750	8 750	8 750	45	393 750	65,24	T	150,06	8-juin-23	ACD
ORGT.02	ORAGROUP SA 7,15% 2021-2028	10 000	10 500	NC	10 500			339,82	S	357,50	26-avr.-23	ACD
PADS.03	PAD 6,60% 2020-2027	10 000	10 000	NC	10 000			326,37	S	330,00	19-avr.-23	ACD
SNLC.01	SENELEC 6,50% 2018-2025	4 000	4 000	NC	4 000			14,84	S	130,00	27-sept.-23	AC
SNTS.02	SONATEL 6,50% 2020-2027	9 000	9 000	NC	9 000			137,10	S	272,69	16-juil.-23	ACD
<b>TOTAL</b>						180	993 749					

**SUKUK ET TITRES ASSIMILES**

SUKCI.S2	SUKUK CI 5.75% 2016-2023	10 000	10 800	NC	10 800	65,49	S	293,89	7-sept.-23	ACD
SUKSN.S2	SUKUK SN 6% 2016-2026	10 000	10 750	NC	10 750	135,00	S	301,67	26-juil.-23	ACD
SUKTG.S1	SUKUK TG 6.5% 2016-2026	10 000	10 000	NC	10 000	121,22	S	371,86	17-août-23	ACD
<b>TOTAL</b>					0	0				
<b>TOTAL - Marché des obligations</b>					838	4 224 828				

Légende :  
 (#) (\*) Ex-Coupon couru (#) Cours de référence amorti / Coupon couru Ex-c (#) Ex-marge de profits  
 Cours du jour: Ouv.: Ouverture Clôt.: Clôture Moy.: Moyen  
 Type Amort: Type d'Amortissement IF: In Fine AC: Amortissement Constant AD: Amortissement Dégressif ACD: Amortissement Constant Différé  
 Période: Périodicité de paiement des coupons A: Annuelle S: Semestrielle T: Trimestrielle  
 Eché.: Échéance de paiement des intérêts  
 Mentions: NC: Non Coté Ex-c: Ex-coupon ou Ex-droit SP: Suspendu

**INFORMATIONS**
**OPERATIONS EN COURS**

Emetteur	Opération
----------	-----------

**AVIS**

Entité	N°	Nature	Objet
DC/BR	054 - 2023	Jour férié	Lendemain de la nuit du destin - Mardi 18 avril 2023
BRVM	058-2023	Transactions Sur Dossier	Transactions sur dossier

**COMMUNIQUES**

Emetteur	N°	Nature	Objet
----------	----	--------	-------

**QUANTITES RESIDUELLES**
**MARCHE DES ACTIONS**

Symbole	Titre	Quantité résiduelle à l'achat	Cours Achat / Vente			Quantité résiduelle à la vente	Cours de Référence
ABJC	SERVAIR ABIDJAN CI	100	1,215	/	1,245	1 129	1 245
BICC	BICI CI	60	6,000	/	6,200	918	6 200
BNBC	BERNABE CI	146	1,855	/	1,900	4	1 855
BOAB	BANK OF AFRICA BN	135	6,150	/	6,195	639	6 195
BOABF	BANK OF AFRICA BF	39	5,600	/	5,695	20	5 695
BOAC	BANK OF AFRICA CI	1 634	5,150	/	5,200	869	5 200
BOAM	BANK OF AFRICA ML	800	1,220	/	1,245	43	1 245
BOAN	BANK OF AFRICA NG	42	5,900	/	6,065	112	6 065
BOAS	BANK OF AFRICA SENEGAL	75	2,350	/	2,440	1 097	2 440
CABC	SICABLE CI	260	985	/	1,040	6	985
CBIBF	CORIS BANK INTERNATIONAL	9	7,900	/	7,990	79	7 990
CFAC	CFAO MOTORS CI	156	775	/	805	9	805
CIEC	CIE CI	91	2,095	/	2,100	959	2 095
ECOC	ECOBANK COTE D'IVOIRE	67	5,105	/	5,190	5	5 190
ETIT	ECOBANK TRANS. INCORP. TG	214 314	17	/	18	608 009	18
FTSC	FILTISAC CI	4	1,140	/	1,225	67	1 225
NEIC	NEI-CEDA CI	75	635	/	675	473	675
NSBC	NSIA BANQUE COTE D'IVOIRE	10	4,750	/	4,995	257	4 995
NTLC	NESTLE CI	3	6,700	/	6,900	2 017	6 900
ONTBF	ONATEL BF	230	3,325	/	3,335	144	3 325
ORAC	ORANGE COTE D'IVOIRE	2	8,855	/	9,050	148	9 050
ORGT	ORAGROUP TOGO	50	2,635	/	2,700	120	2 700
PALC	PALM CI	50	10,965	/	10,990	40	10 995
PRSC	TRACTAFRIC MOTORS CI	25	2,805	/	3,000	20	2 805
SAFC	SAFCA CI			/	950	2 389	950
SCRC	SUCRIVOIRE	2	680	/	695	453	695
SDCC	SODE CI	36	5,090	/	5,195	1 721	5 190
SDSC	BOLLORE	10	1,400	/	1,430	70	1 440
SEMC	CROWN SIEM CI	10	635	/	685	917	685
SGBC	SOCIETE GENERALE COTE D'IVOIRE	70	13,990	/	14,150	85	14 150
SHEC	VIVO ENERGY CI	168	710	/	730	415	730
SIBC	SOCIETE IVOIRIENNE DE BANQUE	694	4,850	/	4,875	3 867	4 850
SICC	SICOR CI			/	6,375	19	6 385
SIVC	AIR LIQUIDE CI	336	605	/	625	1 489	625
SLBC	SOLIBRA CI	1	80,000	/			86 000
SMBC	SMB CI	289	7,520	/	7,570	1	7 520
SNTS	SONATEL SN	116	15,710	/	15,800	1 059	15 800
SOGC	SOGB CI	53	5,315	/	5,495	668	5 495
SPHC	SAPH CI	3	4,505	/	4,800	521	4 695
STAC	SETAO CI	502	1,100	/	1,130	19	1 100
STBC	SITAB CI	49	6,610	/	6,695	2 500	6 610
SVOC	MOVIS CI			/			2 395
TTLC	TOTAL CI	102	2,150	/	2,200	3 763	2 200
TTLS	TOTAL SN	100	2,500	/	2,590	70	2 590
UNLC	UNILEVER CI			/	7,100	279	6 800
UNXC	UNIWAX CI	80	755	/	765	3 990	760

QUANTITES RESIDUELLES

MARCHE DES DROITS

Symbole	Titre	Quantité résiduelle à l'achat	Cours Achat / Vente	Quantité résiduelle à la vente	Cours de Référence
---------	-------	-------------------------------	---------------------	--------------------------------	--------------------



**QUANTITES RESIDUELLES**
**MARCHE DES OBLIGATIONS**

Symbole	Titre	Quantité résiduelle à l'achat	Cours Achat / Vente	Quantité résiduelle à la vente	Cours de Référence
BHSN.01	DIASPORA BONDS BHS 6,25% 2019-		/ 9,995	501	10 750
FNSBC.01	FCTC NSIA BANQUE 7 % 2020-2025		/		4 444
FORBT.01	FCTC ORABANK 7 % 2021-2026		/		8 333
FTIMC.01	FCTC TEYLIM IMMO 7 % 2021-2028		/		8 750
ORGT.02	ORAGROUP SA 7,15% 2021-2028		/ 10,500	2 480	10 500
PADS.03	PAD 6,60% 2020-2027		/		10 000
SNLC.01	SENELEC 6,50% 2018-2025		/ 4,000	145	4 000
SNTS.02	SONATEL 6,50% 2020-2027		/ 9,000	46	9 000
EOM.01	ETAT DU MALI 6.20% 2016-2023		/ 1,665	2 827	1 665
EOM.010	ETAT DU MALI 6,20 % 2022-2029		/		10 000
EOM.02	Etat du Mali 6.50% 2017-2024		/		4 000
EOM.03	ETAT DU MALI 6,50 % 2018-2025		/		5 966
EOM.04	ETAT DU MALI 6,50% 2019-2027		/		10 000
EOM.05	ETAT DU MALI 6,50% 2020-2028	40	9,990 /		10 000
TPTG.02	TPTG 6% 2022-2037		/		10 000
TPNE.01	TRESOR PUBLIC DU NIGER 6,50% 2019-2026		/		10 000
TPNE.02	TRESOR PUBLIC DU NIGER 6,50% 2019 - 2026		/ 10,000	14	10 000
TPNE.03	TRESOR PUBLIC DU NIGER 6,5% 2020-2027		/ 10,000	110	10 800
TPNE.04	TRESOR PUBLIC DU NIGER 6,30% 2021-2031		/ 10,500	47	10 500
TPNE.05	TPNE 6,15 % 2022-2034		/ 10,550	9 999	10 550
TPNE.06	TRESOR PUBLIC DU NIGER 6,15% 2022 - 2034		/		10 000
TPCI.073	TPCI 5,75% 2022-2032		/ 10,000	100	10 000
TPCI.074	TPCI 5,85% 2022-2042		/ 10,000	500	10 000
TPCI.075	TPCI 5,65% 2022-2029		/		10 000
TPCI.076	TPCI 5,75% 2022-2032		/		10 000
TPCI.077	TPCI (TAUX DE BASE + SPREAD) % 2022-2029		/		10 000
TPCI.078	TPCI 5,65% 2022-2029		/		10 000
TPCI.067	TPCI 5,90 % 2021-2036		/ 10,000	700	10 400
TPCI.068	TPCI 5,90 % 2022-2037		/		10 000
TPCI.069	TPCI 5,75 % 2022-2037		/		10 000
TPCI.070	TPCI 5,75 % 2022-2037		/		10 000
TPCI.071	TPCI 5,65% 2022-2032		/ 10,100	10 000	10 075
TPCI.072	TPCI 5,65% 2022-2029		/		10 000
TPCI.061	TPCI 5,90% 2021-2031		/		10 050
TPCI.062	TPCI 5,80 % 2021 -2028		/		10 800
TPCI.063	TPCI 5,90% 2021 -2031		/		10 000
TPCI.064	TPCI 5,80 % 2021 - 2028		/		10 180
TPCI.065	TPCI 5,90% 2021-2031		/		10 700
TPCI.066	TPCI 5,90% 2021-2031		/ 9,950	6 097	9 950
TPCI.055	TPCI 5,80% 2020 -2027		/		10 500
TPCI.056	TPCI 5,90% 2020- 2030		/		10 800
TPCI.057	TPCI 5,80% 2020-2027		/		10 000
TPCI.058	TPCI 5,80% 2021-2028		/		10 100
TPCI.059	TPCI 5,90% 2021-2031		/		10 350
TPCI.060	TPCI 5,80% 2021-2028		/		10 050
TPCI.049	TPCI 5,90% 2020- 2030		/		10 085
TPCI.050	TPCI 5,90% 2020-2030		/		10 000
TPCI.051	TPCI 5,80% 2020-2027		/		10 000
TPCI.052	TPCI 5,90 % 2020-2030		/		10 300
TPCI.053	TPCI 5,80% 2020-2027		/		10 600

TPCI.O54	TPCI 5,90% 2020-2030			/			10 000
TPCI.O43	TPCI 5,90% 2020 - 2030			/			10 000
TPCI.O44	TPCI 5,80% 2020 - 2027			/			10 095
TPCI.O45	TPCI 5,80% 2020 -2027			/			10 000
TPCI.O46	TPCI 5,90% 2020 - 2030			/			10 200
TPCI.O47	TPCI 5,80% 2020 - 2027			/	10,000	500	10 250
TPCI.O48	TPCI 5,80% 2020- 2027			/			9 900
TPCI.O37	TPCI 5,80% 2019-2026			/			7 760
TPCI.O38	TPCI 5,75% 2019-2026			/	8,080	5	8 000
TPCI.O39	TPCI 5,75% 2019 - 2026			/			8 560
TPCI.O40	TPCI 5,75% 2019-2026			/	8,000	3 350	8 160
TPCI.O41	TPCI 5,80% 2020-2027			/			10 750
TPCI.O42	TPCI 5,90% 2020-2030			/	10,000	406	10 200
TPCI.O31	TPCI 5,75% 2019 - 2026			/			10 230
TPCI.O32	TPCI 2,23% 2019-2026			/			10 000
TPCI.O33	TPCI 5.75% 2019-2026			/			6 480
TPCI.O34	TPCI 6% 2019-2029			/	7,500	39	7 500
TPCI.O35	TPCI 5,75% 2019 -2026			/			10 250
TPCI.O36	TPCI 5,75% 2019- 2026			/			10 035
TPCI.O25	TPCI 5,95% 2017-2024 A			/			9 975
TPCI.O26	TPCI 5,95% 2017-2024 B			/	10,000	1 900	9 975
TPCI.O27	TPCI 6% 2017-2025			/			10 250
TPCI.O28	TPCI 6% 2018 - 2026	534	10,100	/			10 100
TPCI.O29	TPCI 6% 2018-2026			/			10 000
TPCI.O30	TPCI 5,95% 2018-2025			/			5 985
TPCI.O17	TPCI 3% 2014-2024			/			10 000
TPCI.O19	TPCI 5.99% 2015-2025			/	10,000	914	10 350
TPCI.O21	TPCI 6% 2016-2028			/	10,000	10	10 000
TPCI.O22	TPCI 5.90% 2016 - 2026			/			10 000
TPCI.O23	TPCI 5.90% 2016-2026			/	10,000	55	10 215
TPCI.O24	TPCI 6.25% 2017-2029			/			9 975
TPBF.O8	TPBF 6,50% 2019-2027			/			10 000
TPBF.O9	TPBF 6,50% 2019 - 2027			/	10,000	8	10 000
TPBJ.O3	TPBJ 6,50% 2020-2028			/			10 000
TPBJ.O4	TPBJ 5,50 % 2022-2037			/			10 000
TPBJ.O5	TPBJ 5,85 % 2022-2042			/	10,000	12	10 000
TPBJ.O6	TPBJ 5,75% 2022-2037			/			10 000
TPBF.O15	ETAT DU BURKINA 6,30 % 2022-2			/	10,000	20	10 000
TPBF.O16	ETAT DU BURKINA 6% 2023-2028			/			10 000
TPBF.O4	TPBF 6.50% 2017-2027			/			10 000
TPBF.O5	TPBF 6,50% 2017-2024			/			10 000
TPBF.O6	TPBF 6.50% 2018-2025			/	10,000	25	10 800
TPBF.O7	TPBF 6,50% 2018- 2025	10	9,900	/	10,000	10	9 990
EOS.O8	ETAT DU SENEGAL 5,95% 2022-2034			/			10 000
TPBF.O10	TPBF 6,50% 2020 - 2028			/	8,666.67	90	8 667
TPBF.O11	TPBF 6,50 % 2020-2028			/			9 167
TPBF.O12	TPBF 6.50% 2021-2031			/	10,000	1 000	10 700
TPBF.O13	TPBF 6,50 % 2021 - 2031	50	10,000	/			10 200
TPBF.O14	TPBF 6,30% 2022-2034			/	10,500	4 996	10 000
EOM.O6	ETAT DU MALI 6,50% 2020-2027			/	9,990	40	10 000
EOM.O7	ETAT DU MALI 6.50% 2021-2031			/			10 000
EOM.O8	ETAT DU MALI 6,20 % 2022-2032			/			10 250
EOM.O9	ETAT DU MALI 6,30% 2022-2032			/			10 000
EOS.O5	ETAT SENEGAL 6.50% 2013-2023			/	10,000	1	10 195
EOS.O7	ETAT SENEGAL 6.30% 2015-2025			/			10 500

BIDC.O4	BIDC-EBID 6.10% 2017-2027		/			6 250
BIDC.O5	BIDC-EBID 6,40% 2019-2026		/	10,500	4 997	10 500
BIDC.O6	BIDC-EBID 6,50 % 2021-2028		/	10,000	2 955	10 000
BIDC.O7	BIDC-EBID 5,90% 2022-2029		/	10,300	9 995	10 300
CRRH.O2	CRRH-UEMOA 6.10% 2012-2024		/			10 000
CRRH.O3	CRRH-UEMOA 6% 2013-2023		/			10 000
CRRH.O4	CRRH-UEMOA 6% 2014-2024		/			10 000
CRRH.O5	CRRH-UEMOA 5.85% 2015-2025		/	10,000	570	10 000
CRRH.O6	CRRH-UEMOA 5.85% 2016-2026		/			10 230
CRRH.O7	CRRH-UEMOA 5.95% 2017-2029		/			5 833
CRRH.O8	CRRH-UEMOA 5.95% 2018-2030		/			6 667
CRRH.O9	CRRH-UEMOA 6.05% 2018-2033		/			7 333

### SUKUK ET TITRES ASSIMILES

Symbole	Titre	Quantité résiduelle à l'achat	Cours Achat / Vente	Quantité résiduelle à la vente	Cours de Référence
SUKCI.S2	SUKUK CI 5.75% 2016-2023		/		10 800
SUKSN.S2	SUKUK SN 6% 2016-2026		/		10 750
SUKTG.S1	SUKUK TG 6.5% 2016-2026		/		10 000

**CALENDRIER DES ASSEMBLEES GENERALES**
**ANNEE : 2023**

Société	Nature	Date	Heure	Lieu
ECOBANK CI	Ordinaire	26/04/2023	10:00:00	Hôtel Radisson Blu, sis à Abidjan Port-Bouët, route de l'Aéroport International Félix Houphouët Boigny
BOLLORE TRANSPORT & LOGISTICS	Extraordinaire	20/04/2023	10:00:00	Salle Kodjo EBOUCLE du palais de la culture sis à Treichville, Avenue Christiani à Abidjan
SONATEL	Ordinaire	18/04/2023	10:00:00	PAR VISIOCONFERENCE dans ses locaux situés au Technopole à Dakar
CORIS BANK INTERNATIONAL	Ordinaire	17/04/2023	09:00:00	Sopatel Hôtel Silmandé SA
BANK OF AFRICA BN	Ordinaire	14/04/2023	10:00:00	Hôtel GOLDEN TULIP à Cotonou
SGB CI	Ordinaire	13/04/2023	09:00:00	Espace Latrille Events, sis à Abidjan Commune de Cocody, aux Deux-plateaux Boulevard Latrille
ORANGE CI	Ordinaire	13/04/2023	10:00:00	Au siège de la société, sis à Abidjan, Cocody Riviera Golf, Boulevard de France, Immeuble Orange Village
ORAGROUP	Extraordinaire	31/03/2023	09:00:00	Hôtel 2 FEVRIER de Lomé
BANK OF AFRICA SN	Ordinaire	31/03/2023	09:30:00	Immeuble Elan II au 2ème étage, Almadies, zone 12, route de Ngor à Dakar
SICABLE	Ordinaire	30/03/2023	10:00:00	Hôtel TIAMA , à Abidjan
BANK OF AFRICA ML	Ordinaire	30/03/2023	09:30:00	Siège de la banque à l'immeuble BANK OF AFRICA, Avenue du Mali, Quartier ACI 2000
BANK OF AFRICA NG	Ordinaire	30/03/2023	10:00:00	Centre de formation de BOA-NIGER sis à BOA siège
BANK OF AFRICA BF	Ordinaire	30/03/2023	10:00:00	Salle LAICO HOTEL OUAGA 2000
BANK OF AFRICA CI	Ordinaire	29/03/2023	10:00:00	Salle FROMAGER de l'hôtel IVOTEL du Plateau 10ème étage

# L'actualité de la BRVM sur nos plateformes digitales

## Infos BRVM

Pour recevoir les informations boursières par SMS, souscrivez :



Côte d'Ivoire : \*430#  
Bénin : \*430\*15#



Côte d'Ivoire : #139#  
Burkina Faso : \*310#



Côte d'Ivoire : \*431#  
Niger : \*512\*9#  
Togo : \*310#

## Site web

[www.brvm.org](http://www.brvm.org)



## Application Mobile

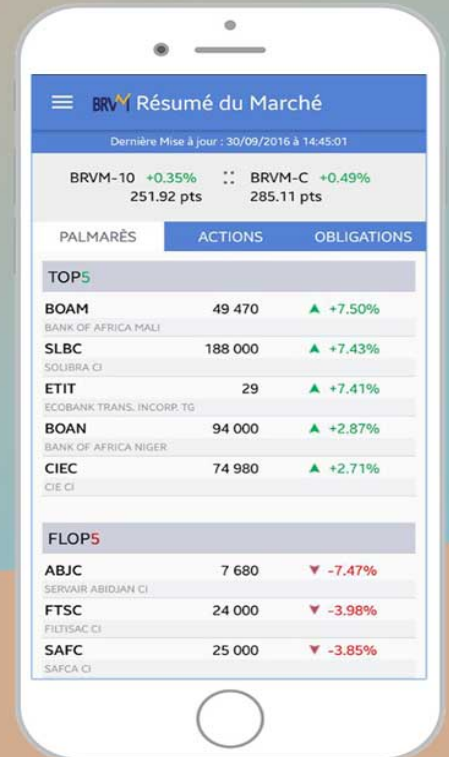

Nous suivre sur :



# AVIS N° 058 - 2023 / BRVM / DG

-----

## Transactions Sur Dossier

-----

La Bourse Régionale des Valeurs Mobilières (BRVM) porte à la connaissance du public et des intervenants du marché que dix-sept (17) Transactions Sur Dossier ont été réalisées ce lundi 17 avril 2023.

Elles ont porté sur un total 15 actions BOA ML, 03 actions BOA NG, 50 actions ECOBANK CI, 340 actions FILTISAC CI, 75 actions NSIA BANQUE CI, 100 actions ONATEL BF, 124 actions SUCRIVOIRE CI, 196 actions SOCIETE GENERALE CI, 05 actions SIB CI, 18 actions SOLIBRA CI, 80 actions SMB CI, 124 actions SONATEL SN, 01 action SOGB CI, 1 000 actions TOTAL SN au prix unitaire de 5 FCFA ; et 04 obligations FCTC NSIA BANQUE 7 % 2020-2025 et 27 obligations FCTC TEYLIOM IMMO 7 % 2021-2028 au prix unitaire de 5 % de leurs valeurs nominales, soit une valeur totale de 23 356,39 FCFA.

Pour toute information complémentaire concernant cet avis, veuillez contacter la BRVM à son siège ou les Antennes Nationales de Bourse établies dans chaque pays membre de l'UEMOA.

Fait à Abidjan, le 17 avril 2023

Le Directeur Général



Dr. Edoh Kossi AMENOUNVE

## AVIS N° 054-2023 / DC/BR / DG

### JOUR FERIE

**Lendemain de la nuit du destin - Mardi 18 avril 2023**

Le Dépositaire Central / Banque de Règlement porte à la connaissance des teneurs de compte-conservateurs, que le mardi 18 avril 2023, étant férié en Côte d'Ivoire, il n'y aura pas de séance de Règlement/Livraison ce jour.

Les séances de Règlement/Livraison reprendront le mercredi 19 avril 2023.

Pour toute information complémentaire, veuillez contacter le DC/BR à son siège :  
Tél : (+225) 27 20 31 55 50 / 27 20 32 66 85 ; Email : [srl@dcbruemoa.org](mailto:srl@dcbruemoa.org)

Fait à Abidjan, le 17 avril 2023

Le Directeur Général

Birahim DIOUF





11 avril 2023

**CALENDRIER DE PAIEMENT DES DIVIDENDES**

ANNEE : 2023

Titres	Montant du dividende net par action en FCFA	Numéro de l'Avis	Date de publication de l'Avis au BOC	Ex-dividende	Date de paiement du dividende
				T-2	T
BOA COTE D'IVOIRE	540	053-2023 BRVMDG	11/04/2023	26/04/2023	28/04/2023
BOA BURKINA FASO	577	054-2023 BRVMDG	11/04/2023	03/05/2023	05/05/2023
BOA NIGER	613,80	055-2023 BRVMDG	11/04/2023	23/05/2023	25/05/2023
BOA SENEGAL	187,5	056-2023 BRVMDG	11/04/2023	30/05/2023	01/06/2023



# BULLETIN OFFICIEL

OPCVM: FONDS COMMUNS DE PLACEMENT ET SOCIÉTÉS D'INVESTISSEMENT A CAPITAL VARIABLE



lundi 17 avril 2023

Sociétés de gestion	Dépositaire	OPCVM	Catégorie	Origine	Valeur Liquidative						
					Précédente		Actuelle		Variation		
					Valeur	Date	Valeur	Date	Origine	Précédente	
<b>QUOTIDIENNES</b>											
AFRICABOURSE ASSET MANAGEMENT	AFRICABOURSE SA	FCP AAM CAPITAL SUR	M	5 000	8 062,86	13/04/2023	8 065,41	14/04/2023	10/10/2012	61,31%	0,03%
		FCP AAM EPARGNE CROISSANCE	D	5 000	7 781,41	13/04/2023	7 795,44	14/04/2023	19/11/2012	55,91%	0,18%
		FCP AAM OBLIGATIS	OATC	5 000	8 670,49	13/04/2023	8 704,28	14/04/2023	12/09/2012	74,09%	0,39%
AFRICAM SA	SBIF	FCP AAM EPARGNE ACTION	A	5 000	5 589,39	13/04/2023	5 609,45	14/04/2023	16/01/2017	12,19%	0,36%
		FCP EXPANSIO	D	5 000	9 615,73	13/04/2023	9 637,54	14/04/2023	01/01/2013	92,75%	0,23%
		FCP SECURITAS	OMLT	5 000	7 319,75	13/04/2023	7 293,53	14/04/2023	01/01/2013	45,87%	-0,36%
AFRICAINA DE GESTION D'ACTIFS	SGI AGI	FCP VALORIS	A	5 000	8 506,85	13/04/2023	8 537,55	14/04/2023	01/01/2013	70,75%	0,36%
		FCP CAPITAL PLUS	D	1 000	1 276,84	12/04/2023	ND	ND	11/03/2019	-	-
ATLANTIC ASSET MANAGEMENT	ATLANTIQUE FINANCE	FCP CONFORT PLUS	OMLT	1 000	1 269,17	12/04/2023	ND	ND	11/03/2019	-	-
		FCP ATLANTIQUE CROISSANCE	D	5 000	5 040,15	23/03/2023	ND	ND	30/05/2015	-	-
		FCP ATLANTIQUE LIQUIDITE	OCT	5 000	5 925,77	23/03/2023	ND	ND	12/07/2019	-	-
		FCP ATLANTIQUE ACTIONS	A	5 000	6 940,41	23/03/2023	ND	ND	25/10/2019	-	-
		FCP ATLANTIQUE SERENITE	OMLT	5 000	6 183,09	23/03/2023	ND	ND	12/07/2019	-	-
		FCP ATLANTIQUE HORIZON	D	5 000	6 895,75	23/03/2023	ND	ND	25/10/2019	-	-
		FCP ATLANTIQUE SECURITE	OMLT	5 000	6 535,20	23/03/2023	ND	ND	30/05/2015	-	-
BNI GESTION	BNI FINANCES	FCP CAPITAL CROISSANCE	D	10 000	ND	31/03/2023	ND	03/04/2023	ND	-	-
		OBLIG SECURITE	OMLT	10 000	9 753,64	03/04/2023	ND	ND	06/06/2014	-	-
BOA ASSET MANAGEMENT	BOA CAPITAL SECURITIES	FCP DYNAMIC SAVINGS	A	10 000	ND	31/03/2023	ND	03/04/2023	ND	-	-
		FCP Emergence	D	5 000	7 297,41	11/04/2023	ND	ND	Fev. 2010	-	-
BRM ASSET MANAGEMENT	BRM	FCP Tresor Monea	OCT	25 000 000	37 095 650,58	11/04/2023	ND	ND	Dec. 2013	-	-
		FCP "BRM DYNAMIQUE"	D	10 000	12 923,13	08/09/2014	ND	ND	12/03/2009	-	-
CGF GESTION	CGF BOURSE	FCP "BRM OBLIGATAIRE"	D	10 000	12 057,50	17/10/2014	ND	ND	12/03/2009	-	-
		FCP ACTIONS PHARMACIE	D	1 000	1 009,43	13/04/2023	1 013,50	14/04/2023	25/07/14	1,35%	0,40%
		FCP AL BARAKA	A	1 000	1 127,68	13/04/2023	1 130,55	14/04/2023	01/03/17	13,05%	0,25%
		FCP AL BARAKA 2	D	1 000	1 163,61	13/04/2023	1 163,68	13/04/2023	25/01/18	16,37%	0,01%
		FCP ASSUR SENEGAL	D	100 000	1 195 683,46	13/04/2023	1 195 011,75	14/04/2023	06/07/14	19,50%	-0,06%
		FCP PLACEMENT AVANTAGE	D	1 000	1 537,19	13/04/2023	1 533,38	14/04/2023	29/03/13	53,34%	-0,25%
		FCP PLACEMENT CROISSANCE	A	1 000	1 305,32	13/04/2023	1 309,90	14/04/2023	29/03/13	30,99%	0,35%
		FCP POSTEFINANCES HORIZON	D	1 000	1 860,88	13/04/2023	1 861,98	14/04/2023	27/06/09	86,20%	0,06%
		FCP PLACEMENT QUIETUDE	OMLT	1 000	1 557,72	13/04/2023	1 556,95	14/04/2023	29/03/13	55,70%	-0,05%
		FCP LIQUIDITE-OPTIMUM	OMLT	10 000	12 066,23	13/04/2023	12 054,82	14/04/2023	01/10/17	20,55%	-0,095%
		FCP BNDE VALEURS	A	1 000	1 152,94	13/04/2023	1 151,98	14/04/2023	02/09/16	15,20%	-0,083%
		CORIS ASSET MANAGEMENT	CORIS BOURSE	FCP CORIS ACTIONS	A	5 000	6 527,29	13/04/2023	6 526,05	14/04/2023	11/11/2014
FCP ASSURANCES	OCT			5 000	5 469,93	13/04/2023	5 470,49	14/04/2023	22/11/2019	9,41%	0,01%
FCP CORIS PERFORMANCE	D			5 000	6 875,06	13/04/2023	6 873,85	14/04/2023	11/11/2014	37,48%	-0,02%
NSIA AM	UBA CI	NSIA FONDS DIVERSIFIE	D	5 000	5 549,03	13/04/2023	5 558,10	14/04/2023	03/12/2018	11,16%	0,16%
		AUREORE OPPORTUNITES	A	5 000	5 767,02	13/04/2023	5 785,03	14/04/2023	08/03/2019	15,70%	0,31%
OAM S.A	SGI TOGO	AUREORE SECURITE	OMLT	5 000	5 381,50	13/04/2023	5 385,05	14/04/2023	03/09/2021	7,70%	0,07%
		NSIA ASSURANCES OPTIMUM	D	1 000 000	984 683,94	13/04/2023	986 312,52	14/04/2023	30/09/2021	-1,37%	0,17%
SOGESPAR	SOGEBOURSE	FCP-1 OPTI PLACEMENT	A	5 000	16 134,68	20/03/2023	ND	ND	01/02/2002	-	-
		FCP-2 OPTI REVENU	OMLT	5 000	8 357,01	20/03/2023	ND	ND	01/02/2002	-	-
		FCP-3 OPTI CAPITAL	D	5 000	19 343,47	20/03/2023	ND	ND	24/01/2003	-	-
		FCP SOGEAVENIR	D	500	1 658,00	30/03/2023	ND	ND	01/10/2002	-	-
		FCP SOGEDEFI	D	4 888	3 932,00	30/03/2023	ND	ND	23/12/2014	-	-
		FCP SOGEDYNAMIQUE	A	4 888	3 847,00	30/03/2023	ND	ND	23/12/2014	-	-
		FCP SOGELIQUID	M	10 000 000	10 728 878,00	30/03/2023	ND	ND	16/06/2020	-	-
SOAGA-SA	SGI-BOA CAPITAL SECURITIES	FCP SOGEPRIVILLEGE	D	4 888	4 031,00	30/03/2023	ND	ND	23/12/2014	-	-
		FCP SOGESECURITE	OMLT	4 888	5 130,00	30/03/2023	ND	ND	23/12/2014	-	-
		FCP SOGEVALOR	A	1 000	3 375,00	30/03/2023	ND	ND	04/06/2002	-	-
		FCP SOAGA EPARGNE ACTIVE	D	10 000	10 987,37	13/04/2023	11 000,74	14/04/2023	28/10/2016	10,01%	0,12%
		SICAV Abdou DIOUF	D	10 000 000	14 920 281,01	13/04/2023	14 950 669,46	14/04/2023	01/12/2003	49,51%	0,20%
		FCP BOAD CAPITAL RETRAITE	OMLT	10 000	11 977,26	13/04/2023	11 978,83	14/04/2023	08/07/2020	19,79%	0,01%
		FCP SOAGA EPARGNE OBLIGATIONS	OMLT	5 000	5 583,51	13/04/2023	5 597,70	14/04/2023	28/04/2021	11,95%	0,25%
ENKO CAPITAL WEST AFRICA	SOCIETE GENERALE COTE D'IVOIRE	FCP SOAGA EPARGNE ACTIONS	A	5 000	8 728,33	13/04/2023	8 752,74	14/04/2023	11/03/2020	75,05%	0,28%
		FCP SOAGA EPARGNE SERENITE	OMLT	10 000	14 402,80	13/04/2023	14 404,76	14/04/2023	28/10/2016	44,05%	0,01%
		FCP ENKO CAPITAL GARANTI	D	10 000	13 947,55	13/04/2023	13 957,67	14/04/2023	21/09/2020	39,58%	0,07%
SAPHIR ASSET MANAGEMENT	SGI BENIN	FCP PATRIMOINE	OMLT	10 000	11 486,00	13/04/2023	11 487,42	14/04/2023	18/10/2020	14,87%	0,01%
		FCP ENKO CAPITAL OBLIGATIONS	OMLT	10 000	10 546,29	13/04/2023	10 547,41	14/04/2023	16/03/2021	5,47%	0,01%
WAFI CAPITAL S.A.	SGI AGI BENIN	FCP SAPHIR DYNAMIQUE	D	5 000	5 548,56	13/04/2023	5 562,68	14/04/2023	28/08/2017	11,25%	0,25%
		FCP SAPHIR QUIETUDE	OMLT	5 000	6 211,56	13/04/2023	6 224,44	14/04/2023	28/08/2017	24,49%	0,21%
SGO MALI FINANCES	SGI MALI SA	SICAV WAFI CAPITAL	D	10 000	8 466,83	19/09/2022	ND	ND	05/06/2020	-	-
		FCP NYESIGUI	D	10 000	12 022,55	12/04/2023	ND	ND	01/07/2018	-	-
<b>HEBDOMADAIRES</b>											
BNI GESTION	BNI FINANCES	FCP INITIATIVES SOLIDARITE	D	5 000	4 710,80	17.03.2023	4 707,52	24/03/2023	22/05/2013	-5,85%	-0,07%
		FCPE SODEFOR	D	2 500	6 815,91	17.03.2023	6 774,88	24/03/2023	18/12/2009	171,00%	-0,60%
PhoenixAfrica Asset Management	Phoenix Capital Management	FCP PAM ACTIONS	D	10 000	12 544,30	16/03/2023	12 469,62	23/03/2023	13/12/2017	24,70%	-0,60%
		FCP PAM DIVERSIFIE EQUILIBRE	D	10 000	13 713,75	16/03/2023	13 590,24	23/03/2023	13/12/2017	35,90%	-0,90%
		FCP PAM DIVERSIFIE OBLIGATIONS	D	10 000	12 893,00	16/03/2023	12 784,64	23/03/2023	13/12/2017	27,85%	-0,84%
BOA ASSET MANAGEMENT	BOA CAPITAL SECURITIES	FCP Global Investors	D	25 000	28 950,48	31/03/2023	28 862,14	07/04/2023	Dec. 2012	15,45%	-0,31%
		FCP Boa Obligations	OMLT	10 000	12 374,75	31/03/2023	12 386,58	07/04/2023	Mars. 2017	23,87%	0,10%
		FCP Boa Sécurité	OMLT	100 000	109 880,80	28/03/2023	109 989,20	04/04/2023	Mal. 2021	9,99%	0,10%
		FCP Boa Actions	A	10 000	11 493,86	31/03/2023	11 445,12	07/04/2023	Juil. 2017	14,45%	-0,42%
NSIA AM	UBA CI	FCP Boa Rendement	OMLT	25 000 000	34 196 789,45	31/03/2023	34 229 275,89	07/04/2023	Dec. 2017	36,92%	0,09%
BRM ASSET MANAGEMENT	IMPAXIS	EVOLUTIS	D	5 000	4 135,05	07/04/2023	4 136,09	14/04/2023	16/12/2019	-17,28%	0,03%
		FCP "SDE"	D	1 000	2 083,36	05/09/2014	ND	ND	14/03/2011	-	-
		FCPCR SONATEL	D	1 000	7 095,21	07/04/2023	7 032,33	14/04/2023	19/02/2004	603,23%	-0,89%
		FCPE FORCE PAD	D	1 000	1 802,48	06/04/2023	1 800,25	13/04/2023	16/02/2014	80,03%	-0,12%
		FCPE SIMI GNESIGUI	D	1 000	1 502,95	05/04/2023	1 510,17	12/04/2023	25/02/2014	51,02%	0,48%
		FCP EXPAT	OMLT	1 000	1 126,34	06/04/2023	1 135,19	13/04/2023	20/03/2019	13,52%	0,79%
		FCP CAPITAL RETRAITE	D	1 000	1 136,72	05/04/2023	1 137,55	12/04/2023	20/03/2019	10,75%	0,07%
		FCP RENTE PERPETUELLE	D	1 000	1 096,77	05/04/2023	1 101,75	12/04/2023	20/03/2019	13,17%	0,45%
		FCP WALO	A	1 000	1 087,42	22/03/2021	1 091,92	29/03/2021	26/03/2019	9,19%	0,41%
		FCP DJOLOF	OMLT	1 000	1 160,03	04/04/2023	1 164,72	11/04/2023	26/03/2019	16,47%	0,40%
		FCP DIASPORA	D	1 000	1 150,77	04/04/2023	1 154,49	11/04/2023	19/03/2019	15,45%	0,32%
		FCP IFC-BOAD	OMLT	100 000	127 993,74	10/04/2023	127 502,62	17/04/2023	01/01/2018	27,50%	-0,38%
EDC Asset Management	EDC Investment Corporation	FCPE DP WORLD DAKAR	D	1 000	1 232,33	04/04/2023	1 230,35	11/04/2023	04/10/2016	23,04%	-0,16%
BRIDGE ASSET MANAGEMENT	BRIDGE SECURITIES	FCP ECOBANK UEMOA DIVERSIFIE	D	5 000	7 334,00	25/01/2023	7 384,00	01/02/2023	19/09/2007	47,68%	0,68%
		FCP ECOBANK UEMOA OBLIGATAIRE	OMLT	20 000	20 620,00	25/01/2023	20 635,00	01/02/2023	01/01/2018	3,17%	0,07%
		FCP ECOBANK UEMOA RENDEMENT	OMLT	1 000 000	1 571 386,00	25/01/2023	1 587 943,00	01/02/2023	10/10/2007	58,79%	1,05%
		FCP									