

BRVM COMPOSITE	199,72
Variation Jour	0,37 %
Variation annuelle	-1,72 %

BRVM 30	99,90
Variation Jour	0,38 %
Variation annuelle	-0,10 %

BRVM PRESTIGE	103,75
Variation Jour	0,30 %
Variation annuelle	3,75 %

Evolution des indices

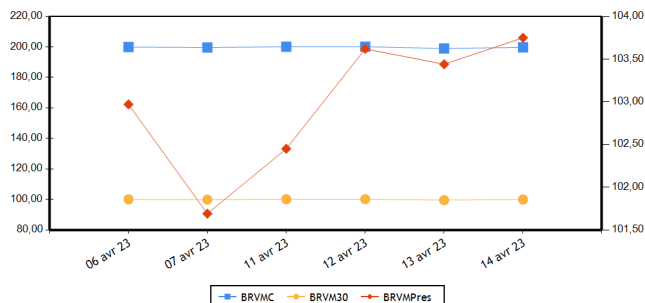

Volumes et valeurs transigés

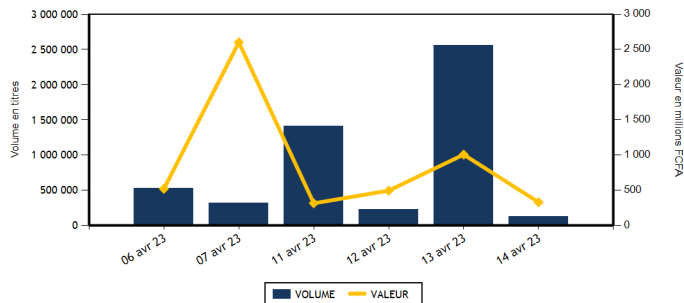

Actions	Niveau	Evol. Jour
Capitalisation boursière (FCFA)(Actions & Droits)	7 429 953 253 761	0,36 %
Volume échangé (Actions & Droits)	122 218	-95,04 %
Valeur transigée (FCFA) (Actions & Droits)	268 161 594	3,41 %
Nombre de titres transigés	38	-9,52 %
Nombre de titres en hausse	14	75,00 %
Nombre de titres en baisse	11	-47,62 %
Nombre de titres inchangés	13	0,00 %

Obligations	Niveau	Evol. Jour
Capitalisation boursière (FCFA)	9 986 414 136 585	0,00 %
Volume échangé	6 139	-93,61 %
Valeur transigée (FCFA)	61 391 500	-91,78 %
Nombre de titres transigés	8	166,67 %
Nombre de titres en hausse	1	
Nombre de titres en baisse	1	-66,67 %
Nombre de titres inchangés	6	

PLUS FORTES HAUSSES

Titres	Cours	Evol. Jour	Evol. annuelle
SICOR CI (SICC)	6 395	7,48 %	18,32 %
NSIA BANQUE COTE D'IVOIRE (NSBC)	5 000	5,26 %	-16,32 %
VIVO ENERGY CI (SHEC)	730	4,29 %	-2,67 %
SUCRIVOIRE (SCRC)	675	3,85 %	-27,03 %
TOTAL CI (TTLC)	2 150	2,38 %	13,46 %

PLUS FORTES BAISES

Titres	Cours	Evol. Jour	Evol. annuelle
SERVAIR ABIDJAN CI (ABJC)	1 210	-2,42 %	-6,56 %
AIR LIQUIDE CI (SIVC)	625	-0,79 %	-7,41 %
BOLLORE (SDSC)	1 395	-0,36 %	0,00 %
ONATEL BF (ONTBF)	3 330	-0,30 %	4,06 %
TOTAL SN (TTLS)	2 585	-0,19 %	1,97 %

INDICES PAR COMPARTIMENT

Base = 100 au 02 janvier 2023	Nombre de sociétés	Valeur	Evol. Jour	Evol. annuelle	Volume	Valeur	PER moyen
BRVM-PRESTIGE	10	103,75	0,30 %	3,75 %	96 791	133 275 719	6,04
BRVM-PRINCIPAL	36	94,28	0,34 %	-5,72 %	25 427	134 885 875	8,61

INDICES SECTORIELS

Base = 100 au 14 juin 1999	Nombre de sociétés	Valeur	Evol. Jour	Evol. annuelle	Volume	Valeur	PER moyen
BRVM - INDUSTRIE	11	98,99	0,04 %	-5,02 %	1 263	21 055 960	8,40
BRVM - SERVICES PUBLICS	5	477,57	0,20 %	-2,38 %	12 166	135 770 755	8,68
BRVM - FINANCES	15	75,35	0,55 %	-0,21 %	102 623	86 320 469	6,18
BRVM - TRANSPORT	2	341,70	-0,35 %	0,00 %	1 324	1 801 435	5,45
BRVM - AGRICULTURE	5	281,22	0,54 %	-0,83 %	3 557	20 883 660	5,46
BRVM - DISTRIBUTION	7	351,34	0,98 %	-2,01 %	1 281	2 324 915	24,81
BRVM - AUTRES SECTEURS	1	1 357,27	0,00 %	15,79 %	4	4 400	13,21

Indicateurs	BRVM COMPOSITE
PER moyen du marché	7,42
Taux de rendement moyen du marché	7,59
Taux de rentabilité moyen du marché	8,94
Nombre de sociétés cotées	46
Nombre de lignes obligataires	120
Volume moyen annuel par séance	639 752,00
Valeur moyenne annuelle par séance	1 017 716 945,42

Indicateurs	BRVM COMPOSITE
Ratio moyen de liquidité	9,63
Ratio moyen de satisfaction	29,89
Ratio moyen de tendance	310,54
Ratio moyen de couverture	32,20
Taux de rotation moyen du marché	0,01
Prime de risque du marché	7,57
Nombre de SGI participantes	27

Définitions

Volume moyen annuel par séance = Volume annuel échangé / nombre de séances
 Valeur moyenne annuelle par séance = Valeur annuelle échangée / nombre de séances
 Ratio moyen de liquidité = Moyenne des ratios de liquidité (Titres échangés / Volume des ordres de vente)
 Ratio moyen de satisfaction = Moyenne des ratios de satisfaction (Titres échangés / Volume des ordres d'achat)
 Ratio moyen de tendance = Moyenne des ratios de tendance (Volume des ordres d'achat / Volume des ordres de vente)
 Ratio moyen de couverture = Moyenne des ratios de couverture (Volume des ordres de vente / Volume des ordres d'achat)
 Taux moyen de rotation = Taux de rotation des actions cotées (volume transigé/capital flottante)
 PER moyen du marché = moyenne des PER des actions cotées ayant un PER positif
 Taux de rendement moyen = moyenne des taux de rendement des actions cotées ayant distribué un dividende
 Taux de rentabilité moyen = moyenne des taux de rentabilité des actions cotées
 Prime de risque du marché = (1 / le PER moyen du marché) - le taux de référence actuel des emprunts d'Etat

BOURSE REGIONALE DES VALEURS MOBILIERES
 Siège Social : Abidjan - Côte d'Ivoire, 18 av. Joseph Anoma
 Adresse : 01 BP 3802 Abidjan 01
 Tel : +225 20 31 55 50 / +225 20 32 66 85
 Fax : +225 20 32 66 84
 E-mail : brvm@brvm.org Site web : www.brvm.org



MARCHE DES ACTIONS

Sect. Act. (*)	Symbole	Titre	Cours Précédent	Cours du jour		Variation jour	Séance de cotation		Cours Référence	Variation de l'année précédente	Dernier dividende payé		Rdt. Net	PER
				Ouv.	Clôt.		Volume	Valeur			Montant net	Date		
COMPARTIMENT PRESTIGE			103,75	points		0,30 %								
AGR	PALC	PALM CI	10 900	10 900	11 000	0,92 %	1 235	13 467 955	11 000	5,92 %	1 236,34	31-août-22	11,24 %	4,00
AGR	SPHC	SAPH CI	4 800	4 780	4 800	0,00 %	1 110	5 228 800	4 800	-3,90 %	365,40	4-août-22	7,61 %	5,91
DIS	TTLT	TOTAL CI	2 100	2 100	2 150	2,38 %	275	578 750	2 150	13,46 %	159,29	25-août-22	7,41 %	12,15
DIS	TTLS	TOTAL SN	2 590	2 585	2 585	-0,19 %	366	946 110	2 585	1,97 %	187,30	22-juil.-22	7,25 %	17,94
FIN	ETIT	ECOBANK TRANS. INCORP. TG	18	18	18	0,00 %	84 932	1 459 619	18	-5,26 %	0,90	20-juin-22	5,00 %	1,42
FIN	SGBC	SOCIETE GENERALE COTE D'IVOIRE	13 900	13 900	13 905	0,04 %	842	11 708 155	13 905	19,82 %	1 004,93	10-juin-22	7,23 %	5,80
IND	NTLC	NESTLE CI	6 900	6 800	6 900	0,00 %	11	74 900	6 900	-16,31 %	856,80	2-août-22	12,42 %	7,16
IND	SMBC	SMB CI	7 595	NC	NC	0,00 %			7 595	11,69 %	720,00	24-août-22	9,48 %	6,30
SPU	ONTBF	ONATEL BF	3 340	3 345	3 330	-0,30 %	2 131	7 096 455	3 330	4,06 %	416,58	15-juin-22	12,51 %	6,99
SPU	SNTS	SONATEL SN	15 710	15 710	15 800	0,57 %	5 889	92 714 975	15 800	3,95 %	1 400,00	18-mai-22	8,86 %	5,66
TOTAL							96 791	133 275 719						

COMPARTIMENT PRINCIPAL			94,28	points		0,34 %								
AGR	SCRC	SUCRIVOIRE	650	655	675	3,85 %	918	597 550	675	-27,03 %	40,50	20-août-21	6,00 %	
AGR	SICC	SICOR CI	5 950	6 395	6 395	7,48 %	1	6 395	6 395	18,32 %	1 919,00	25-sept.-00		3,88
AGR	SOGC	SOGB CI	5 495	5 400	5 495	0,00 %	293	1 582 960	5 495	-3,09 %	541,81	21-juil.-22	9,86 %	8,06
AUT	STAC	SETAO CI	1 100	1 100	1 100	0,00 %	4	4 400	1 100	15,79 %	66,15	18-juil.-22	6,01 %	13,21
DIS	ABJC	SERVAIR ABIDJAN CI	1 240	1 240	1 210	-2,42 %	15	18 300	1 210	-6,56 %	57,73	24-août-22	4,77 %	13,85
DIS	BNBC	BERNABE CI	1 900	NC	NC	0,00 %			1 900	-5,00 %	45,00	19-juil.-19		78,75
DIS	CFAC	CFAO MOTORS CI	815	815	815	0,00 %	122	99 430	815	-12,37 %	69,47	2-août-22	8,52 %	22,03
DIS	PRSC	TRACTAFRIC MOTORS CI	2 845	2 845	2 845	0,00 %	149	423 905	2 845	-10,95 %	175,86	30-août-22	6,18 %	9,50
DIS	SHEC	VIVO ENERGY CI	700	730	730	4,29 %	354	258 420	730	-2,67 %	29,00	28-oct.-22	3,97 %	19,49
FIN	BICC	BICI CI	6 300	6 295	6 295	-0,08 %	10	62 950	6 295	-8,10 %	518,00	15-juil.-22	8,23 %	10,93
FIN	BOAB	BANK OF AFRICA BN	6 200	6 195	6 195	-0,08 %	438	2 713 835	6 195	4,12 %	546,00	25-mai-22	8,81 %	6,56
FIN	BOABF	BANK OF AFRICA BF	5 525	5 530	5 600	1,36 %	41	227 845	5 600	7,69 %	448,00	4-mai-22	8,00 %	4,84
FIN	BOAC	BANK OF AFRICA CI	5 150	5 150	5 150	0,00 %	7 678	39 541 700	5 150	39,19 %	374,00	28-avr.-22	7,26 %	5,13
FIN	BOAM	BANK OF AFRICA ML	1 210	1 215	1 210	0,00 %	1 008	1 219 730	1 210	-13,57 %	271,00	15-mai-19		9,00
FIN	BOAN	BANK OF AFRICA NG	6 080	6 080	6 075	-0,08 %	1 569	9 429 980	6 075	5,01 %	567,30	12-mai-22	9,34 %	7,79
FIN	BOAS	BANK OF AFRICA SENEGAL	2 350	2 350	2 400	2,13 %	4 166	9 965 885	2 400	-2,04 %	161,01	1-juin-21	6,71 %	3,70
FIN	CBIBF	CORIS BANK INTERNATIONAL	7 990	7 990	7 990	0,00 %	70	550 360	7 990	-4,77 %	448,00	6-juil.-22	5,61 %	5,49
FIN	ECOC	ECOBANK COTE D'IVOIRE	5 200	5 200	5 195	-0,10 %	1 077	5 600 065	5 195	5,06 %	420,30	29-avr.-22	8,09 %	6,41
FIN	NSBC	NSIA BANQUE COTE D'IVOIRE	4 750	4 755	5 000	5,26 %	189	900 645	5 000	-16,32 %	77,69	27-juil.-20	1,55 %	3,82
FIN	ORGT	ORAGROUP TOGO	2 710	NC	NC	0,00 %			2 710	-30,96 %	59,52	17-juil.-20	2,20 %	9,50
FIN	SAFC	SAFCA CI	950	NC	NC	0,00 %			950	7,95 %	23,04	29-juil.-11		
FIN	SIBC	SOCIETE IVOIRIENNE DE BANQUE	4 800	4 805	4 895	1,98 %	603	2 939 700	4 895	6,76 %	405,00	30-juin-22	8,27 %	6,11
IND	CABC	SICABLE CI	985	995	995	1,02 %	500	497 500	995	-14,96 %	69,00	2-août-22	6,93 %	5,48
IND	FTSC	FILTISAC CI	1 230	NC	NC	0,00 %			1 230	-23,13 %	235,00	30-juil.-21	19,11 %	
IND	NEIC	NEI-CEDA CI	680	680	680	0,00 %	12	8 160	680	-15,00 %	9,00	28-juin-01		8,86
IND	SEMC	CROWN SIEM CI	680	650	685	0,74 %	57	37 120	685	0,74 %	14,40	28-déc.-21	2,10 %	7,24
IND	SIVC	AIR LIQUIDE CI	630	625	625	-0,79 %	198	123 750	625	-7,41 %	63,00	29-sept.-17		
IND	SLBC	SOLIBRA CI	86 000	86 000	86 000	0,00 %	234	20 124 000	86 000	3,30 %	4 050,00	12-août-22	4,71 %	6,43

IND	STBC	SITAB CI	6 700	NC	NC	0,00 %			6 700	-2,19 %	445,12	21-juil.-22	6,64 %	12,66
IND	UNLC	UNILEVER CI	6 800	NC	NC	0,00 %			6 800	-3,20 %	1 233,00	9-juil.-12		10,25
IND	UNXC	UNIWAX CI	755	765	760	0,66 %	251	190 530	760	-1,30 %	60,75	29-juil.-22	7,99 %	11,26
SPU	CIEC	CIE CI	2 090	2 090	2 090	0,00 %	229	478 610	2 090	5,03 %	153,16	25-juil.-22	7,33 %	12,00
SPU	ORAC	ORANGE COTE D'IVOIRE	9 200	9 230	9 190	-0,11 %	3 899	35 387 245	9 190	-9,99 %				9,02
SPU	SDCC	SODE CI	5 195	5 195	5 190	-0,10 %	18	93 470	5 190	-5,03 %	432,00	21-oct.-22	8,32 %	9,72
TRP	SDSC	BOLLORE	1 400	1 395	1 395	-0,36 %	1 324	1 801 435	1 395	0,00 %	130,00	23-juin-22	9,32 %	5,45
TRP	SVOC	MOVIS CI	2 395	SP	SP	0,00 %			2 395	0,00 %	270,00	5-juil.-99		
TOTAL							25 427	134 885 875						

TOTAL
TOTAL - Marché des actions

122 218 268 161 594

Secteurs d'activités (*) : AGR = Agriculture, AUT = Autres Secteurs, DIS = Distribution, FIN = Finances, IND = Industrie, TRP = Transport, SPU = Services Publics

MARCHE DES DROITS

Symbole	Titre	Cours Précédent	Cours du jour		Variation jour	Séance de cotation		Cours Référence	Variation depuis l'origine	Parité	Periode de négociation	
			Ouv.	Clôt.		Volume	Valeur				Début	fin

TOTAL
TOTAL - Marché des droits
Légende:

(d) Ex-dividende (V) Variation par rapport au cours de référence

Cours du jour: Ouv.: Ouverture Clôt.: Clôture Moy.: Moyen

Mentions : NC: Non Coté Ex-c: Ex-coupon Ex-d: Ex-droit SP: Suspendu Val-T: Valeur Théorique

PER = Cours / BNPA selon les données disponibles Rdt. Net: Rendement net (DNPA / Cours)

Comp.: 1 - Premier Compartiment 2 - Second Compartiment 3 - Compartiment de croissance

Ratio de liquidité = Titres échangés / Volume des ordres de vente

: Progression de l'indice sectoriel : Stabilité de l'indice sectoriel : Recul de l'indice sectoriel

MARCHE DES OBLIGATIONS

Symbole	Titre	Valeur nominale	Cours Précédent	Cours du jour	Cours Référence	Séance de cotation	Coupon couru	Coupon d'intérêt	Période	Montant net	Eché.	Type Amort
						Volume	Valeur					
OBLIGATIONS D'ETAT												
EOM.01	ETAT DU MALI 6.20% 2016-2023	1 665	1 665	NC	1 665		92,20	A		103,23	23-mai-23	ACD
EOM.010	ETAT DU MALI 6,20 % 2022-2029	10 000	10 000	NC	10 000		214,03	A		620,00	9-déc.-23	ACD
EOM.02	Etat du Mali 6.50% 2017-2024	4 000	4 000	NC	4 000		255,73	A		260,00	20-avr.-23	AC
EOM.03	ETAT DU MALI 6,50 % 2018-2025	6 000	5 550	NC	5 550		272,11	A		520,00	5-oct.-23	AC
EOM.04	ETAT DU MALI 6,50% 2019-2027	10 000	10 000	NC	10 000		491,51	A		650,00	12-juil.-23	AC
EOM.05	ETAT DU MALI 6,50% 2020-2028	10 000	10 000	NC	10 000		31,97	A		650,00	27-mars-24	ACD
EOM.06	ETAT DU MALI 6,50% 2020-2027	10 000	10 000	10 000	10 000	40	400 000	A		650,00	30-nov.-23	AC
EOM.07	ETAT DU MALI 6.50% 2021-2031	10 000	10 000	NC	10 000		646,44	A		650,00	16-avr.-23	AC
EOM.08	ETAT DU MALI 6,20 % 2022-2032	10 000	10 250	NC	10 250		372,00	A		620,00	7-sept.-23	ACD
EOM.09	ETAT DU MALI 6,30% 2022-2032	10 000	10 000	NC	10 000		217,48	A		630,00	9-déc.-23	ACD
EOS.05	ETAT SENEGAL 6.50% 2013-2023	10 000	10 195	NC	10 195		134,67	S		325,00	29-juil.-23	ACD
EOS.07	ETAT SENEGAL 6.30% 2015-2025	10 000	10 500	NC	10 500		241,64	S		312,41	25-mai-23	ACD
EOS.08	ETAT DU SENEGAL 5,95% 2022-2034	10 000	10 000	NC	10 000		172,79	A		595,00	29-déc.-23	ACD
TPBF.010	TPBF 6,50% 2020 - 2028	8 333	8 667	NC	8 666.67		36,80	S		270,83	20-sept.-23	ACD
TPBF.011	TPBF 6,50 % 2020-2028	9 167	9 167	NC	9 167		156,37	S		297,93	9-juil.-23	ACD
TPBF.012	TPBF 6.50% 2021-2031	10 000	10 700	NC	10 700		35,33	S		325,00	25-sept.-23	ACD
TPBF.013	TPBF 6,50 % 2021 - 2031	10 000	10 200	NC	10 200		175,97	S		325,00	6-juil.-23	ACD
TPBF.014	TPBF 6,30% 2022-2034	10 000	10 500	10 000	10 000	20	200 000	S		315,00	1-sept.-23	ACD
TPBF.015	ETAT DU BURKINA 6,30 % 2022-2	10 000	10 000	NC	10 000		261,05	S		315,00	15-mai-23	ACD
TPBF.016	ETAT DU BURKINA 6% 2023-2028	10 000	10 000	NC	10 000		155,80	S		300,00	10-juil.-23	ACD
TPBF.04	TPBF 6.50% 2017-2027	10 000	10 000	NC	10 000		130,00	S		322,33	31-juil.-23	ACD
TPBF.05	TPBF 6,50% 2017-2024	10 000	9 900	NC	9 900		189,29	S		325,00	29-juin-23	ACD
TPBF.06	TPBF 6.50% 2018-2025	10 000	10 800	NC	10 800		231,51	S		324,11	5-juin-23	ACD
TPBF.07	TPBF 6,50% 2018- 2025	10 000	10 000	10 000	10 000	11	110 000	S		325,00	15-mai-23	AC
TPBF.08	TPBF 6,50% 2019-2027	10 000	10 000	NC	10 000		283,15	S		322,33	6-mai-23	ACD
TPBF.09	TPBF 6,50% 2019 - 2027	10 000	10 000	NC	10 000		10,66	S		325,00	8-oct.-23	ACD
TPBJ.03	TPBJ 6,50% 2020-2028	10 000	10 000	10 000	10 000	20	200 000	A		650,00	25-août-23	AC
TPBJ.04	TPBJ 5,50 % 2022-2037	10 000	10 000	NC	10 000		66,12	A		550,00	1-mars-24	AC
TPBJ.05	TPBJ 5,85 % 2022-2042	10 000	9 949	NC	9 949		70,33	A		585,00	1-mars-24	ACD
TPBJ.06	TPBJ 5,75% 2022-2037	10 000	10 000	NC	10 000		409,59	A		575,00	28-juil.-23	ACD
TPCI.017	TPCI 3% 2014-2024	10 000	10 000	NC	10 000		95,60	S		150,00	19-juin-23	ACD
TPCI.019	TPCI 5.99% 2015-2025	10 000	10 350	NC	10 350		549,77	A		599,00	14-mai-23	ACD
TPCI.021	TPCI 6% 2016-2028	10 000	10 000	NC	10 000		9,84	A		600,00	8-avr.-24	ACD
TPCI.022	TPCI 5.90% 2016 - 2026	10 000	10 000	NC	10 000		489,78	A		590,00	15-juin-23	ACD
TPCI.023	TPCI 5.90% 2016-2026	10 000	10 215	NC	10 215		239,23	A		590,00	17-nov.-23	ACD
TPCI.024	TPCI 6.25% 2017-2029	10 000	9 975	NC	9 975		23,91	S		312,50	30-sept.-23	ACD
TPCI.025	TPCI 5,95% 2017-2024 A	10 000	9 975	NC	9 975		281,15	S		297,50	24-avr.-23	ACD
TPCI.026	TPCI 5,95% 2017-2024 B	10 000	9 975	NC	9 975		254,77	S		297,50	10-mai-23	ACD
TPCI.027	TPCI 6% 2017-2025	10 000	10 250	NC	10 250		174,73	S		300,00	29-juin-23	ACD
TPCI.028	TPCI 6% 2018 - 2026	10 000	10 100	NC	10 100		419,18	A		600,00	2-août-23	ACD
TPCI.029	TPCI 6% 2018-2026	10 000	10 000	NC	10 000		290,96	A		600,00	19-oct.-23	ACD
TPCI.030	TPCI 5,95% 2018-2025	6 000	5 985	NC	5 985		119,33	S		178,01	13-juin-23	ACD
TPCI.031	TPCI 5,75% 2019 - 2026	10 000	10 230	NC	10 230		469,45	A		575,00	20-juin-23	ACD
TPCI.032	TPCI 2,23% 2019-2026	10 000		NC			182,07	A		223,00	20-juin-23	ACD
TPCI.033	TPCI 5.75% 2019-2026	6 000	6 480	NC	6 480		23,57	A		345,00	20-mars-24	ACD
TPCI.034	TPCI 6% 2019-2029	7 500	7 500	NC	7 500		30,74	A		450,00	20-mars-24	ACD
TPCI.035	TPCI 5,75% 2019 - 2026	10 000	10 250	NC	10 250		436,37	A		575,00	11-juil.-23	ACD
TPCI.036	TPCI 5,75% 2019- 2026	10 000	10 035	NC	10 035		371,78	A		575,00	21-août-23	ACD
TPCI.037	TPCI 5,80% 2019-2026	8 000	7 760	NC	7 760		166,53	A		464,00	4-déc.-23	ACD
TPCI.038	TPCI 5,75% 2019-2026	8 000	8 060	NC	8 060		165,10	A		460,00	4-déc.-23	ACD
TPCI.039	TPCI 5,75% 2019 - 2026	8 000	8 560	NC	8 560		225,59	A		460,00	17-oct.-23	ACD
TPCI.040	TPCI 5,75% 2019-2026	8 000	8 160	NC	8 160		118,47	A		460,00	10-janv.-24	ACD
TPCI.041	TPCI 5,80% 2020-2027	10 000	10 750	NC	10 750		71,31	A		580,00	29-févr.-24	ACD
TPCI.042	TPCI 5,90% 2020-2030	10 000	10 200	NC	10 200		72,54	A		590,00	29-févr.-24	ACD
TPCI.043	TPCI 5,90% 2020 - 2030	10 000	10 000	NC	10 000		575,45	A		590,00	23-avr.-23	ACD
TPCI.044	TPCI 5,80% 2020 - 2027	10 000	10 095	NC	10 095		565,70	A		580,00	23-avr.-23	ACD
TPCI.045	TPCI 5,80% 2020 - 2027	10 000	10 000	NC	10 000		479,89	A		580,00	16-juin-23	ACD
TPCI.046	TPCI 5,90% 2020 - 2030	10 000	10 200	NC	10 200		488,16	A		590,00	16-juin-23	ACD
TPCI.047	TPCI 5,80% 2020 - 2027	10 000	10 250	NC	10 250		479,89	A		580,00	16-juin-23	ACD
TPCI.048	TPCI 5,80% 2020- 2027	10 000	9 900	NC	9 900		411,56	A		580,00	29-juil.-23	ACD
TPCI.049	TPCI 5,90% 2020- 2030	10 000	10 085	NC	10 085		418,66	A		590,00	29-juil.-23	ACD

TPCI.050	TPCI 5,90% 2020-2030	10 000	10 000	NC	10 000			370,16	A	590,00	28-août-23	ACD
TPCI.051	TPCI 5,80% 2020-2027	10 000	10 000	NC	10 000			308,27	A	580,00	2-oct.-23	ACD
TPCI.052	TPCI 5,90 % 2020-2030	10 000	10 300	NC	10 300			313,59	A	590,00	2-oct.-23	ACD
TPCI.053	TPCI 5,80% 2020-2027	10 000	10 600	NC	10 600			266,96	A	580,00	28-oct.-23	ACD
TPCI.054	TPCI 5,90% 2020-2030	10 000	10 000	NC	10 000			271,56	A	590,00	28-oct.-23	ACD
TPCI.055	TPCI 5,80% 2020 -2027	10 000	10 500	NC	10 500			176,38	A	580,00	24-déc.-23	ACD
TPCI.056	TPCI 5,90% 2020- 2030	10 000	10 800	NC	10 800			179,42	A	590,00	24-déc.-23	ACD
TPCI.057	TPCI 5,80% 2020-2027	10 000	10 000	NC	10 000			230,41	A	580,00	20-nov.-23	ACD
TPCI.058	TPCI 5,80% 2021-2028	10 000	10 100	NC	10 100			57,05	A	580,00	9-mars-24	ACD
TPCI.059	TPCI 5,90% 2021-2031	10 000	10 350	NC	10 350			58,03	A	590,00	9-mars-24	ACD
TPCI.060	TPCI 5,80% 2021-2028	10 000	10 050	NC	10 050			533,92	A	580,00	13-mai-23	ACD
TPCI.061	TPCI 5,90% 2021-2031	10 000	10 050	NC	10 050			543,12	A	590,00	13-mai-23	ACD
TPCI.062	TPCI 5,80 % 2021 -2028	10 000	10 800	NC	10 800			457,64	A	580,00	30-juin-23	ACD
TPCI.063	TPCI 5,90% 2021 -2031	10 000	10 000	NC	10 000			465,53	A	590,00	30-juin-23	ACD
TPCI.064	TPCI 5,80 % 2021 - 2028	10 000	10 180	NC	10 180			382,96	A	580,00	16-août-23	ACD
TPCI.065	TPCI 5,90% 2021-2031	10 000	10 700	NC	10 700			316,82	A	590,00	30-sept.-23	ACD
TPCI.066	TPCI 5,90% 2021-2031	10 000	9 950	NC	9 950			258,63	A	590,00	5-nov.-23	ACD
TPCI.067	TPCI 5,90 % 2021-2036	10 000	10 400	NC	10 400			192,36	A	590,00	16-déc.-23	ACD
TPCI.068	TPCI 5,90 % 2022-2037	10 000	10 000	NC	10 000			116,38	A	590,00	1-févr.-24	ACD
TPCI.069	TPCI 5,75 % 2022-2037	10 000	10 000	NC	10 000			36,13	A	575,00	22-mars-24	ACD
TPCI.070	TPCI 5,75 % 2022-2037	10 000	10 000	NC	10 000			551,37	A	575,00	29-avr.-23	ACD
TPCI.071	TPCI 5,65% 2022-2032	10 000	10 075	NC	10 075			469,03	A	565,00	15-juin-23	ACD
TPCI.072	TPCI 5,65% 2022-2029	10 000	10 000	NC	10 000			400,92	A	565,00	29-juil.-23	ACD
TPCI.073	TPCI 5,75% 2022-2032	10 000	10 000	NC	10 000			408,01	A	575,00	29-juil.-23	ACD
TPCI.074	TPCI 5,85% 2022-2042	10 000	10 000	NC	10 000			415,11	A	585,00	29-juil.-23	ACD
TPCI.075	TPCI 5,65% 2022-2029	10 000	10 000	NC	10 000			292,56	A	565,00	7-oct.-23	ACD
TPCI.076	TPCI 5,75% 2022-2032	10 000	10 000	10 000	10 000	5 000	50 000 000	297,74	A	575,00	7-oct.-23	ACD
TPCI.077	TPCI (TAUX DE BASE + SPREAD) % 2022-2029	10 000	10 000	NC	10 000			88,89	T	127,60	11-mai-23	ACD
TPCI.078	TPCI 5,65% 2022-2029	10 000	10 000	NC	10 000			188,85	A	565,00	13-déc.-23	ACD
TPNE.01	TRESOR PUBLIC DU NIGER 6,50% 2019-2026	10 000	10 000	10 000	10 000	456	4 560 000	30,19	A	650,00	28-mars-24	ACD
TPNE.02	TRESOR PUBLIC DU NIGER 6,50% 2019 - 2026	10 000	10 000	10 000	10 000	549	5 490 000	455,89	A	650,00	1-août-23	ACD
TPNE.03	TRESOR PUBLIC DU NIGER 6,5% 2020-2027	10 000	10 800	NC	10 800			457,67	A	650,00	31-juil.-23	ACD
TPNE.04	TRESOR PUBLIC DU NIGER 6,30% 2021-2031	10 000	10 000	10 500	10 500	43	431 500	402,16	A	630,00	24-août-23	ACD
TPNE.05	TPNE 6,15 % 2022-2034	10 000	10 550	NC	10 550			530,75	A	615,00	3-juin-23	ACD
TPNE.06	TRESOR PUBLIC DU NIGER 6,15% 2022 - 2034	10 000	10 000	NC	10 000			203,88	A	615,00	14-déc.-23	ACD
TPTG.02	TPTG 6% 2022-2037	10 000	10 000	NC	10 000			244,93	A	600,00	16-nov.-23	ACD
TOTAL						6 139	61 391 500					

OBLIGATIONS REGIONALES

BIDC.04	BIDC-EBID 6,10% 2017-2027	6 250	6 250	NC	6 250			315,45	A	381,25	16-juin-23	ACD
BIDC.05	BIDC-EBID 6,40% 2019-2026	10 000	10 500	NC	10 500			162,65	S	320,00	12-juil.-23	ACD
BIDC.06	BIDC-EBID 6,50 % 2021-2028	10 000	10 000	NC	10 000			261,78	S	322,33	18-mai-23	ACD
BIDC.07	BIDC-EBID 5,90% 2022-2029	10 000	10 300	NC	10 300			203,67	S	294,19	9-juin-23	ACD
CRRH.02	CRRH-UEMOA 6,10% 2012-2024	10 000	10 000	NC	10 000			146,60	S	305,00	17-juil.-23	AC
CRRH.03	CRRH-UEMOA 6% 2013-2023	10 000	10 000	NC	10 000			280,22	S	300,00	26-avr.-23	AC
CRRH.04	CRRH-UEMOA 6% 2014-2024	10 000	10 000	NC	10 000			173,08	S	300,00	30-juin-23	AC
CRRH.05	CRRH-UEMOA 5,85% 2015-2025	10 000	10 000	NC	10 000			160,25	S	290,06	4-juil.-23	AC
CRRH.06	CRRH-UEMOA 5,85% 2016-2026	10 000	10 230	NC	10 230			163,22	S	292,50	3-juil.-23	ACD
CRRH.07	CRRH-UEMOA 5,95% 2017-2029	5 833	5 833	NC	5 833			152,04	S	185,94	17-mai-23	AC
CRRH.08	CRRH-UEMOA 5,95% 2018-2030	6 667	6 667	NC	6 666,67			124,23	S	198,33	21-juin-23	AC
CRRH.09	CRRH-UEMOA 6,05% 2018-2033	7 333	7 333	NC	7 333			138,95	S	221,83	21-juin-23	AC
TOTAL						0	0					

OBLIGATIONS PRIVEES

BHSN.01	DIASPORA BONDS BHS 6,25% 2019-	10 000	10 750	NC	10 750			160,96	S	309,93	10-juil.-23	ACD
FNSBC.01	FCTC NSIA BANQUE 7 % 2020-2025	4 444	4 444	NC	4 444,44			24,03	T	76,22	16-juin-23	ACD
FORBT.01	FCTC ORABANK 7 % 2021-2026	8 333	8 333	NC	8 333,33			26,41	T	142,92	28-juin-23	ACD
FTMC.01	FCTC TEYLIOM IMMO 7 % 2021-2028	8 750	8 750	NC	8 750			60,35	T	150,06	8-juin-23	ACD
ORGT.02	ORAGROUP SA 7,15% 2021-2028	10 000	10 500	NC	10 500			333,93	S	357,50	26-avr.-23	ACD
PADS.03	PAD 6,60% 2020-2027	10 000	10 000	NC	10 000			320,93	S	330,00	19-avr.-23	ACD
SNLC.01	SENELEC 6,50% 2018-2025	4 000	4 000	NC	4 000			12,72	S	130,00	27-sept.-23	AC
SNTS.02	SONATEL 6,50% 2020-2027	9 000	9 000	NC	9 000			132,58	S	272,69	16-juil.-23	ACD
TOTAL						0	0					

SUKUK ET TITRES ASSIMILES

SUKCI.S2	SUKUK CI 5.75% 2016-2023	10 000	10 800	NC	10 800	60,69	S	293,89	7-sept.-23	ACD
SUKSN.S2	SUKUK SN 6% 2016-2026	10 000	10 750	NC	10 750	130,00	S	301,67	26-juil.-23	ACD
SUKTG.S1	SUKUK TG 6.5% 2016-2026	10 000	10 000	NC	10 000	115,05	S	371,86	17-août-23	ACD
TOTAL					0	0				
TOTAL - Marché des obligations					6 139	61 391 500				

Légende :
 (#) (*) Ex-Coupon couru (##)Cours de référence amorti / Coupon couru Ex-c (#)Ex-marge de profits
 Cours du jour: Ouv.: Ouverture Clôt.: Clôture Moy.: Moyen
 Type Amort: Type d'Amortissement IF: In Fine AC: Amortissement Constant AD: Amortissement Dégressif ACD: Amortissement Constant Différé
 Période: Périodicité de paiement des coupons A: Annuelle S: Semestrielle T: Trimestrielle
 Eché.: Échéance de paiement des intérêts
 Mentions: NC: Non Coté Ex-c: Ex-coupon ou Ex-droit SP: Suspendu

INFORMATIONS
OPERATIONS EN COURS

Emetteur	Opération
----------	-----------

AVIS

Entité	N°	Nature	Objet
BRVM	057-2023	Jour férié	Mardi 18 avril 2023, jour férié

COMMUNIQUES

Emetteur	N°	Nature	Objet
----------	----	--------	-------

QUANTITES RESIDUELLES
MARCHE DES ACTIONS

Symbole	Titre	Quantité résiduelle à l'achat	Cours Achat / Vente			Quantité résiduelle à la vente	Cours de Référence
ABJC	SERVAIR ABIDJAN CI	40	1,215	/	1,245	1 184	1 210
BICC	BICI CI	31	6,200	/	6,295	144	6 295
BNBC	BERNABE CI	60	1,850	/	1,900	155	1 900
BOAB	BANK OF AFRICA BN	91	6,180	/	6,195	730	6 195
BOABF	BANK OF AFRICA BF	5	5,535	/	5,600	126	5 600
BOAC	BANK OF AFRICA CI	369	5,105	/	5,150	443	5 150
BOAM	BANK OF AFRICA ML	1 225	1,210	/	1,220	25	1 210
BOAN	BANK OF AFRICA NG	40	5,900	/	6,075	294	6 075
BOAS	BANK OF AFRICA SENEGAL	190	2,400	/	2,445	7	2 400
CABC	SICABLE CI	79	995	/	1,040	6	995
CBIBF	CORIS BANK INTERNATIONAL	5	7,990	/	7,995	100	7 990
CFAC	CFAO MOTORS CI	30	805	/	810	711	815
CIEC	CIE CI	280	2,050	/	2,090	3	2 090
ECOC	ECOBANK COTE D'IVOIRE	98	5,110	/	5,195	2 003	5 195
ETIT	ECOBANK TRANS. INCORP. TG	387 466	17	/	18	574 241	18
FTSC	FILTISAC CI	500	1,140	/	1,230	500	1 230
NEIC	NEI-CEDA CI	100	635	/	680	2 184	680
NSBC	NSIA BANQUE COTE D'IVOIRE	45	4,660	/	5,000	168	5 000
NTLC	NESTLE CI	25	6,750	/	6,850	25	6 900
ONTBF	ONATEL BF	2 567	3,305	/	3,330	5	3 330
ORAC	ORANGE COTE D'IVOIRE	5	9,105	/	9,190	3 243	9 190
ORGT	ORAGROUP TOGO	9	2,700	/	2,710	1 036	2 710
PALC	PALM CI	420	10,940	/	10,995	100	11 000
PRSC	TRACTAFRIC MOTORS CI	17	2,805	/	2,845	91	2 845
SAFC	SAFCA CI			/	930	9	950
SCRC	SUCRIVOIRE	94	650	/	675	253	675
SDCC	SOE CI	10	5,090	/	5,195	4 766	5 190
SDSC	BOLLORE	21	1,345	/	1,395	235	1 395
SEMC	CROWN SIEM CI	10	655	/	685	404	685
SGBC	SOCIETE GENERALE COTE D'IVOIRE	1 513	13,905	/	14,000	74	13 905
SHEC	VIVO ENERGY CI	150	700	/	730	291	730
SIBC	SOCIETE IVOIRIENNE DE BANQUE	34	4,850	/	4,900	226	4 895
SICC	SICOR CI	8	5,950	/			6 395
SIVC	AIR LIQUIDE CI	100	605	/	625	1 491	625
SLBC	SOLIBRA CI	1	80,000	/	87,000	13	86 000
SMBC	SMB CI	109	7,520	/	7,570	1	7 595
SNTS	SONATEL SN	194	15,755	/	15,800	2 675	15 800
SOGC	SOGB CI	25	5,400	/	5,495	580	5 495
SPHC	SAPH CI	30	4,625	/	4,800	521	4 800
STAC	SETAO CI	547	1,100	/	1,130	19	1 100
STBC	SITAB CI	50	6,610	/	6,695	2 500	6 700
SVOC	MOVIS CI			/			2 395
TTLC	TOTAL CI	486	2,100	/	2,150	25	2 150
TTLS	TOTAL SN	200	2,480	/	2,585	1	2 585
UNLC	UNILEVER CI	6	6,290	/	7,100	279	6 800
UNXC	UNIWAX CI	370	755	/	760	176	760

QUANTITES RESIDUELLES

MARCHE DES DROITS

Symbole	Titre	Quantité résiduelle à l'achat	Cours Achat / Vente	Quantité résiduelle à la vente	Cours de Référence
---------	-------	-------------------------------	---------------------	--------------------------------	--------------------

QUANTITES RESIDUELLES
MARCHE DES OBLIGATIONS

Symbole	Titre	Quantité résiduelle à l'achat	Cours Achat / Vente	Quantité résiduelle à la vente	Cours de Référence
BHSN.01	DIASPORA BONDS BHS 6,25% 2019-		/ 9,995	501	10 750
FNSBC.01	FCTC NSIA BANQUE 7 % 2020-2025	135	4,444.44 /		4 444
FORBT.01	FCTC ORABANK 7 % 2021-2026		/		8 333
FTIMC.01	FCTC TEYLIOM IMMO 7 % 2021-2028		/		8 750
ORGT.02	ORAGROUP SA 7,15% 2021-2028		/ 10,500	2 480	10 500
PADS.03	PAD 6,60% 2020-2027		/		10 000
SNLC.01	SENELEC 6,50% 2018-2025		/ 4,000	145	4 000
SNTS.02	SONATEL 6,50% 2020-2027		/ 9,000	46	9 000
EOM.01	ETAT DU MALI 6.20% 2016-2023		/ 1,665	3 217	1 665
EOM.010	ETAT DU MALI 6,20 % 2022-2029		/		10 000
EOM.02	Etat du Mali 6.50% 2017-2024		/		4 000
EOM.03	ETAT DU MALI 6,50 % 2018-2025		/		5 550
EOM.04	ETAT DU MALI 6,50% 2019-2027		/		10 000
EOM.05	ETAT DU MALI 6,50% 2020-2028		/		10 000
TPTG.02	TPTG 6% 2022-2037		/		10 000
TPNE.01	TRESOR PUBLIC DU NIGER 6,50% 2019-2026		/		10 000
TPNE.02	TRESOR PUBLIC DU NIGER 6,50% 2019 - 2026		/		10 000
TPNE.03	TRESOR PUBLIC DU NIGER 6,5% 2020-2027		/ 10,000	110	10 800
TPNE.04	TRESOR PUBLIC DU NIGER 6,30% 2021-2031		/ 10,500	47	10 500
TPNE.05	TPNE 6,15 % 2022-2034		/ 10,550	9 999	10 550
TPNE.06	TRESOR PUBLIC DU NIGER 6,15% 2022 - 2034		/		10 000
TPCI.073	TPCI 5,75% 2022-2032		/ 10,000	100	10 000
TPCI.074	TPCI 5,85% 2022-2042		/ 10,000	500	10 000
TPCI.075	TPCI 5,65% 2022-2029		/		10 000
TPCI.076	TPCI 5,75% 2022-2032		/		10 000
TPCI.077	TPCI (TAUX DE BASE + SPREAD) % 2022-2029		/		10 000
TPCI.078	TPCI 5,65% 2022-2029		/		10 000
TPCI.067	TPCI 5,90 % 2021-2036		/ 10,000	700	10 400
TPCI.068	TPCI 5,90 % 2022-2037		/		10 000
TPCI.069	TPCI 5,75 % 2022-2037		/		10 000
TPCI.070	TPCI 5,75 % 2022-2037		/		10 000
TPCI.071	TPCI 5,65% 2022-2032		/ 10,100	10 000	10 075
TPCI.072	TPCI 5,65% 2022-2029		/		10 000
TPCI.061	TPCI 5,90% 2021-2031		/		10 050
TPCI.062	TPCI 5,80 % 2021 -2028		/		10 800
TPCI.063	TPCI 5,90% 2021 -2031		/		10 000
TPCI.064	TPCI 5,80 % 2021 - 2028		/		10 180
TPCI.065	TPCI 5,90% 2021-2031		/		10 700
TPCI.066	TPCI 5,90% 2021-2031		/ 9,950	6 097	9 950
TPCI.055	TPCI 5,80% 2020 -2027		/		10 500
TPCI.056	TPCI 5,90% 2020- 2030		/		10 800
TPCI.057	TPCI 5,80% 2020-2027		/		10 000
TPCI.058	TPCI 5,80% 2021-2028		/		10 100
TPCI.059	TPCI 5,90% 2021-2031		/		10 350
TPCI.060	TPCI 5,80% 2021-2028		/		10 050
TPCI.049	TPCI 5,90% 2020- 2030		/		10 085
TPCI.050	TPCI 5,90% 2020-2030		/		10 000
TPCI.051	TPCI 5,80% 2020-2027		/		10 000
TPCI.052	TPCI 5,90 % 2020-2030		/		10 300
TPCI.053	TPCI 5,80% 2020-2027		/		10 600

TPCI.O54	TPCI 5,90% 2020-2030			/			10 000
TPCI.O43	TPCI 5,90% 2020 - 2030			/			10 000
TPCI.O44	TPCI 5,80% 2020 - 2027			/			10 095
TPCI.O45	TPCI 5,80% 2020 -2027			/			10 000
TPCI.O46	TPCI 5,90% 2020 - 2030			/			10 200
TPCI.O47	TPCI 5,80% 2020 - 2027			/	10,000	500	10 250
TPCI.O48	TPCI 5,80% 2020- 2027			/			9 900
TPCI.O37	TPCI 5,80% 2019-2026			/			7 760
TPCI.O38	TPCI 5,75% 2019-2026			/	8,000	39	8 060
TPCI.O39	TPCI 5,75% 2019 - 2026			/			8 560
TPCI.O40	TPCI 5,75% 2019-2026			/	8,000	3 350	8 160
TPCI.O41	TPCI 5,80% 2020-2027			/			10 750
TPCI.O42	TPCI 5,90% 2020-2030			/	10,000	406	10 200
TPCI.O31	TPCI 5,75% 2019 - 2026			/			10 230
TPCI.O32	TPCI 2,23% 2019-2026			/			10 000
TPCI.O33	TPCI 5.75% 2019-2026			/			6 480
TPCI.O34	TPCI 6% 2019-2029			/	7,500	39	7 500
TPCI.O35	TPCI 5,75% 2019 -2026			/			10 250
TPCI.O36	TPCI 5,75% 2019- 2026			/			10 035
TPCI.O25	TPCI 5,95% 2017-2024 A			/			9 975
TPCI.O26	TPCI 5,95% 2017-2024 B			/	10,000	1 900	9 975
TPCI.O27	TPCI 6% 2017-2025			/			10 250
TPCI.O28	TPCI 6% 2018 - 2026	534	10,100	/			10 100
TPCI.O29	TPCI 6% 2018-2026			/			10 000
TPCI.O30	TPCI 5,95% 2018-2025			/			5 985
TPCI.O17	TPCI 3% 2014-2024			/			10 000
TPCI.O19	TPCI 5.99% 2015-2025			/	10,000	914	10 350
TPCI.O21	TPCI 6% 2016-2028			/	10,000	38	10 000
TPCI.O22	TPCI 5.90% 2016 - 2026			/			10 000
TPCI.O23	TPCI 5.90% 2016-2026			/	10,000	55	10 215
TPCI.O24	TPCI 6.25% 2017-2029			/			9 975
TPBF.O8	TPBF 6,50% 2019-2027			/			10 000
TPBF.O9	TPBF 6,50% 2019 - 2027			/	10,000	8	10 000
TPBJ.O3	TPBJ 6,50% 2020-2028			/			10 000
TPBJ.O4	TPBJ 5,50 % 2022-2037			/			10 000
TPBJ.O5	TPBJ 5,85 % 2022-2042			/	10,000	102	9 949
TPBJ.O6	TPBJ 5,75% 2022-2037			/			10 000
TPBF.O15	ETAT DU BURKINA 6,30 % 2022-2			/	10,000	20	10 000
TPBF.O16	ETAT DU BURKINA 6% 2023-2028			/			10 000
TPBF.O4	TPBF 6.50% 2017-2027			/			10 000
TPBF.O5	TPBF 6,50% 2017-2024			/	10,000	14	9 900
TPBF.O6	TPBF 6.50% 2018-2025			/	10,500	8	10 800
TPBF.O7	TPBF 6,50% 2018- 2025			/	10,000	10	10 000
EOS.O8	ETAT DU SENEGAL 5,95% 2022-2034			/			10 000
TPBF.O10	TPBF 6,50% 2020 - 2028			/	8,666.67	90	8 667
TPBF.O11	TPBF 6,50 % 2020-2028			/			9 167
TPBF.O12	TPBF 6.50% 2021-2031			/			10 700
TPBF.O13	TPBF 6,50 % 2021 - 2031	50	10,000	/			10 200
TPBF.O14	TPBF 6,30% 2022-2034			/	10,500	4 996	10 000
EOM.O6	ETAT DU MALI 6,50% 2020-2027			/	10,000	235	10 000
EOM.O7	ETAT DU MALI 6.50% 2021-2031			/			10 000
EOM.O8	ETAT DU MALI 6,20 % 2022-2032			/			10 250
EOM.O9	ETAT DU MALI 6,30% 2022-2032			/	10,000	148	10 000
EOS.O5	ETAT SENEGAL 6.50% 2013-2023			/	10,000	1	10 195
EOS.O7	ETAT SENEGAL 6.30% 2015-2025			/			10 500

BIDC.O4	BIDC-EBID 6.10% 2017-2027		/			6 250
BIDC.O5	BIDC-EBID 6,40% 2019-2026		/	10,500	4 997	10 500
BIDC.O6	BIDC-EBID 6,50 % 2021-2028		/	10,000	2 985	10 000
BIDC.O7	BIDC-EBID 5,90% 2022-2029		/	10,300	9 995	10 300
CRRH.O2	CRRH-UEMOA 6.10% 2012-2024		/			10 000
CRRH.O3	CRRH-UEMOA 6% 2013-2023		/			10 000
CRRH.O4	CRRH-UEMOA 6% 2014-2024		/			10 000
CRRH.O5	CRRH-UEMOA 5.85% 2015-2025		/	10,000	570	10 000
CRRH.O6	CRRH-UEMOA 5.85% 2016-2026		/			10 230
CRRH.O7	CRRH-UEMOA 5.95% 2017-2029		/			5 833
CRRH.O8	CRRH-UEMOA 5.95% 2018-2030		/			6 667
CRRH.O9	CRRH-UEMOA 6.05% 2018-2033		/			7 333

SUKUK ET TITRES ASSIMILES

Symbole	Titre	Quantité résiduelle à l'achat	Cours Achat / Vente	Quantité résiduelle à la vente	Cours de Référence
SUKCI.S2	SUKUK CI 5.75% 2016-2023		/		10 800
SUKSN.S2	SUKUK SN 6% 2016-2026		/		10 750
SUKTG.S1	SUKUK TG 6.5% 2016-2026		/		10 000

CALENDRIER DES ASSEMBLEES GENERALES
ANNEE : 2023

Société	Nature	Date	Heure	Lieu
ECOBANK CI	Ordinaire	26/04/2023	10:00:00	Hôtel Radisson Blu, sis à Abidjan Port-Bouët, route de l'Aéroport International Félix Houphouët Boigny
BOLLORE TRANSPORT & LOGISTICS	Extraordinaire	20/04/2023	10:00:00	Salle Kodjo EBOUCLE du palais de la culture sis à Treichville, Avenue Christiani à Abidjan
SONATEL	Ordinaire	18/04/2023	10:00:00	PAR VISIOCONFERENCE dans ses locaux situés au Technopole à Dakar
CORIS BANK INTERNATIONAL	Ordinaire	17/04/2023	09:00:00	Sopatel Hôtel Silmandé SA
BANK OF AFRICA BN	Ordinaire	14/04/2023	10:00:00	Hôtel GOLDEN TULIP à Cotonou
SGB CI	Ordinaire	13/04/2023	09:00:00	Espace Latrille Events, sis à Abidjan Commune de Cocody, aux Deux-plateaux Boulevard Latrille
ORANGE CI	Ordinaire	13/04/2023	10:00:00	Au siège de la société, sis à Abidjan, Cocody Riviera Golf, Boulevard de France, Immeuble Orange Village
ORAGROUP	Extraordinaire	31/03/2023	09:00:00	Hôtel 2 FEVRIER de Lomé
BANK OF AFRICA SN	Ordinaire	31/03/2023	09:30:00	Immeuble Elan II au 2ème étage, Almadies, zone 12, route de Ngor à Dakar
SICABLE	Ordinaire	30/03/2023	10:00:00	Hôtel TIAMA , à Abidjan
BANK OF AFRICA ML	Ordinaire	30/03/2023	09:30:00	Siège de la banque à l'immeuble BANK OF AFRICA, Avenue du Mali, Quartier ACI 2000
BANK OF AFRICA NG	Ordinaire	30/03/2023	10:00:00	Centre de formation de BOA-NIGER sis à BOA siège
BANK OF AFRICA BF	Ordinaire	30/03/2023	10:00:00	Salle LAICO HOTEL OUAGA 2000
BANK OF AFRICA CI	Ordinaire	29/03/2023	10:00:00	Salle FROMAGER de l'hôtel IVOTEL du Plateau 10ème étage

L'actualité de la BRVM sur nos plateformes digitales

Infos BRVM

Pour recevoir les informations boursières par SMS, souscrivez :



Côte d'Ivoire : *430#
Bénin : *430*15#



Côte d'Ivoire : #139#
Burkina Faso : *310#



Côte d'Ivoire : *431#
Niger : *512*9#
Togo : *310#

Site web

www.brvm.org



Application Mobile

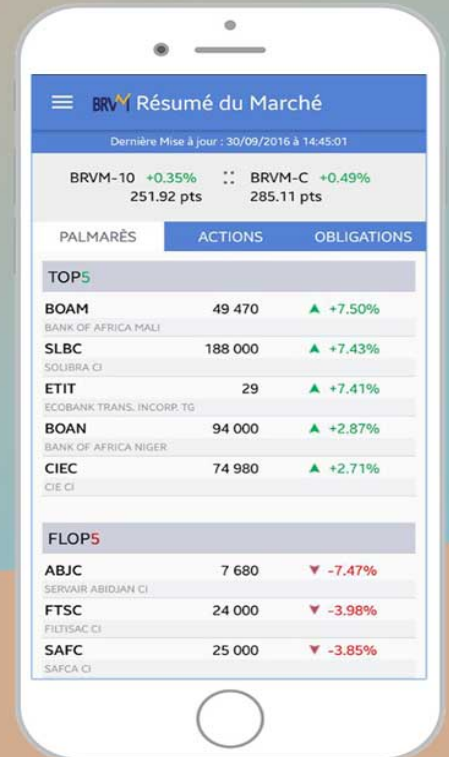

Nous suivre sur :



AVIS N° 057 - 2023 / BRVM / DG

Mardi 18 avril 2023, jour férié

La Bourse Régionale des Valeurs Mobilières (BRVM) informe le public et les intervenants du marché que, le mardi 18 avril 2023, Lendemain de la nuit du destin, étant férié en Côte d'Ivoire, il n'y aura pas de séance de cotation à cette date.

Les séances de cotation reprendront le mercredi 19 avril 2023.

Pour toute information complémentaire concernant cet avis, veuillez contacter la BRVM à son Siège ou les Antennes Nationales de Bourse établies dans chaque pays de l'UEMOA.

Fait à Abidjan, le 14 avril 2023

Le Directeur Général



Dr. Edoh Kossi AMENOUNVE

Handwritten marks in the bottom left corner, including what appears to be 'SOS' and a signature.

11 avril 2023

CALENDRIER DE PAIEMENT DES DIVIDENDES

ANNEE : 2023

Titres	Montant du dividende net par action en FCFA	Numéro de l'Avis	Date de publication de l'Avis au BOC	Ex-dividende	Date de paiement du dividende
				T-2	T
BOA COTE D'IVOIRE	540	053-2023 BRVMDG	11/04/2023	26/04/2023	28/04/2023
BOA BURKINA FASO	577	054-2023 BRVMDG	11/04/2023	03/05/2023	05/05/2023
BOA NIGER	613,80	055-2023 BRVMDG	11/04/2023	23/05/2023	25/05/2023
BOA SENEGAL	187,5	056-2023 BRVMDG	11/04/2023	30/05/2023	01/06/2023

BULLETIN OFFICIEL

OPCVM: FONDS COMMUNS DE PLACEMENT ET SOCIÉTÉS D'INVESTISSEMENT A CAPITAL VARIABLE



vendredi 14 avril 2023

Sociétés de gestion	Dépositaire	OPCVM	Catégorie	Origine	Valeur Liquidative							
					Précédente		Actuelle		Variation			
					Valeur	Date	Valeur	Date	Origine	%	Précédent	%
QUOTIDIENNES												
AFRICABOURSE ASSET MANAGEMENT	AFRICABOURSE SA	FCP AAM CAPITAL SUR	M	5 000	8 060,94	11/04/2023	ND	ND	ND	10/10/2012	-	-
		FCP AAM EPARGNE CROISSANCE	D	5 000	7 798,56	11/04/2023	ND	ND	ND	19/11/2012	-	-
		FCP AAM OBLIGATIS	OATC	5 000	8 753,64	11/04/2023	ND	ND	ND	12/09/2012	-	-
AFRICAM SA	SBIF	FCP AAM EPARGNE ACTION	A	5 000	5 613,89	11/04/2023	ND	ND	ND	16/01/2017	-	-
		FCP EXPANSIO	D	5 000	9 627,32	12/04/2023	ND	ND	ND	01/01/2013	-	-
		FCP SECURITAS	OMLT	5 000	7 321,95	12/04/2023	ND	ND	ND	01/01/2013	-	-
AFRICAIN DE GESTION D'ACTIFS	SGI AGI	FCP VALORIS	A	5 000	8 528,37	12/04/2023	ND	ND	ND	01/01/2013	-	-
		FCP CAPITAL PLUS	D	1 000	1 276,84	12/04/2023	ND	ND	ND	11/03/2019	-	-
		FCP CONFORT PLUS	OMLT	1 000	1 269,17	12/04/2023	ND	ND	ND	11/03/19	-	-
ATLANTIC ASSET MANAGEMENT	ATLANTIQUE FINANCE	FCP ATLANTIQUE CROISSANCE	D	5 000	5 040,15	23/03/2023	ND	ND	ND	30/05/2015	-	-
		FCP ATLANTIQUE LIQUIDITE	OCT	5 000	5 925,77	23/03/2023	ND	ND	ND	12/07/2019	-	-
		FCP ATLANTIQUE ACTIONS	A	5 000	6 940,41	23/03/2023	ND	ND	ND	25/10/2019	-	-
		FCP ATLANTIQUE SERENITE	OMLT	5 000	6 183,09	23/03/2023	ND	ND	ND	12/07/2019	-	-
		FCP ATLANTIQUE HORIZON	D	5 000	6 895,75	23/03/2023	ND	ND	ND	25/10/2019	-	-
		FCP ATLANTIQUE SECURITE	OMLT	5 000	6 535,20	23/03/2023	ND	ND	ND	30/05/2015	-	-
BNI GESTION	BNI FINANCES	FCP CAPITAL CROISSANCE	D	10 000	ND	31/03/2023	ND	03/04/2023	ND			
		OBLIG SECURITE	OMLT	10 000	9 753,64	03/04/2023	ND	ND	ND	06/06/2014	-	-
		FCP DYNAMIC SAVINGS	A	10 000	ND	31/03/2023	ND	03/04/2023	ND			
BOA ASSET MANAGEMENT	BOA CAPITAL SECURITIES	FCP Emergence	D	5 000	7 297,41	11/04/2023	ND	ND	ND	Fev. 2010	-	-
		FCP Tresor Monea	OCT	25 000 000	37 095 650,58	11/04/2023	ND	ND	ND	Dec. 2013	-	-
BRM ASSET MANAGEMENT	BRM	FCP "BRM DYNAMIQUE"	D	10 000	12 923,13	08/09/2014	ND	ND	ND	12/03/2009	-	-
		FCP "BRM OBLIGATAIRE"	D	10 000	12 057,50	17/10/2014	ND	ND	ND	12/03/2009	-	-
		FCP ACTIONS PHARMACIE	D	1 000	1 015,61	12/04/2023	1 009,43	13/04/2023	25/07/14	0,94%	-0,61%	
CGF GESTION	CGF BOURSE	FCP AL BARAKA	A	1 000	1 130,72	12/04/2023	1 127,68	13/04/2023	01/03/17	12,77%	-0,27%	
		FCP AL BARAKA 2	D	1 000	1 163,85	12/04/2023	1 163,61	13/04/2023	25/01/18	16,36%	-0,28%	
		FCP ASSUR SENEGAL	D	100 000	1 195 857,14	12/04/2023	1 196 195,43	13/04/2023	06/07/14	19,62%	0,03%	
		FCP PLACEMENT AVANTAGE	D	1 000	1 539,51	12/04/2023	1 537,19	13/04/2023	29/03/13	53,72%	-1,05%	
		FCP PLACEMENT CROISSANCE	A	1 000	1 308,98	12/04/2023	1 305,32	13/04/2023	29/03/13	30,53%	-0,28%	
		FCP POSTEFINANCES HORIZON	D	1 000	1 862,45	12/04/2023	1 860,88	13/04/2023	27/06/09	86,09%	-0,08%	
		FCP PLACEMENT QUIETUDE	OMLT	1 000	1 559,06	12/04/2023	1 557,72	13/04/2023	29/03/13	55,77%	-0,09%	
		FCP LIQUIDITE-OPTIMUM	OMLT	10 000	12 083,14	12/04/2023	12 066,23	13/04/2023	01/10/17	20,66%	-0,140%	
		FCP BNDE VALEURS	A	1 000	1 153,48	12/04/2023	1 152,94	13/04/2023	02/09/16	15,29%	-0,046%	
		FCP CORIS ACTIONS	A	5 000	6 538,29	12/04/2023	6 527,29	13/04/2023	11/11/2014	30,55%	-0,17%	
CORIS ASSET MANAGEMENT	CORIS BOURSE	FCP ASSURANCES	OCT	5 000	5 469,36	12/04/2023	5 469,93	13/04/2023	22/11/2019	9,40%	0,01%	
		FCP CORIS PERFORMANCE	D	5 000	6 899,14	12/04/2023	6 875,06	13/04/2023	11/11/2014	37,50%	-0,35%	
		NSIA FONDS DIVERSIFIE	D	5 000	5 560,18	12/04/2023	5 549,03	13/04/2023	03/12/2018	10,98%	-0,20%	
NSIA AM	UBA CI	AUREORE OPPORTUNITES	A	5 000	5 788,23	12/04/2023	5 767,02	13/04/2023	08/03/2019	15,34%	-0,37%	
		AUREORE SECURITE	OMLT	5 000	5 379,60	12/04/2023	5 381,50	13/04/2023	03/09/2021	7,63%	0,04%	
		NSIA ASSURANCES OPTIMUM	D	1 000 000	985 552,75	12/04/2023	984 683,94	13/04/2023	30/09/2021	-1,53%	-0,09%	
OAM S.A	SGI TOGO	FCP-1 OPTI PLACEMENT	A	5 000	16 134,68	20/03/2023	ND	ND	01/02/2002	-	-	
		FCP-2 OPTI REVENU	OMLT	5 000	8 357,01	20/03/2023	ND	ND	01/02/2002	-	-	
		FCP-3 OPTI CAPITAL	D	5 000	19 343,47	20/03/2023	ND	ND	24/01/2003	-	-	
SOGESPAR	SOGEBOURSE	FCP SOGEAVENIR	D	500	1 658,00	30/03/2023	ND	ND	01/10/2002	-	-	
		FCP SOGEDEFI	D	4 888	3 932,00	30/03/2023	ND	ND	23/12/2014	-	-	
		FCP SOGEDYNAMIQUE	A	4 888	3 847,00	30/03/2023	ND	ND	23/12/2014	-	-	
		FCP SOGELIQUID	M	10 000 000	10 728 878,00	30/03/2023	ND	ND	16/06/2020	-	-	
		FCP SOGEPRIVILLEGE	D	4 888	4 031,00	30/03/2023	ND	ND	23/12/2014	-	-	
		FCP SOGESECURITE	OMLT	4 888	5 130,00	30/03/2023	ND	ND	23/12/2014	-	-	
		FCP SOGEVALOR	A	1 000	3 375,00	30/03/2023	ND	ND	04/06/2002	-	-	
		FCP SOAGA EPARGNE ACTIVE	D	10 000	11 006,08	12/04/2023	10 987,37	13/04/2023	28/10/2016	9,87%	-0,17%	
SOAGA-SA	SGI-BOA CAPITAL SECURITIES	SICAV Abdou DIOUF	D	10 000 000	14 954 896,82	12/04/2023	14 920 281,01	13/04/2023	01/12/2003	49,20%	-0,23%	
		FCP BOAD CAPITAL RETRAITE	OMLT	10 000	11 975,76	12/04/2023	11 977,26	13/04/2023	08/07/2020	19,77%	0,01%	
		FCP SOAGA EPARGNE OBLIGATIONS	OMLT	5 000	5 604,38	12/04/2023	5 583,51	13/04/2023	28/04/2021	11,67%	-0,37%	
		FCP SOAGA EPARGNE ACTIONS	A	5 000	8 767,52	12/04/2023	8 728,33	13/04/2023	11/03/2020	74,57%	-0,45%	
		FCP SOAGA EPARGNE SERENITE	OMLT	10 000	14 400,81	12/04/2023	14 402,80	13/04/2023	28/10/2016	44,03%	0,01%	
		FCP ENKO CAPITAL GARANTI	D	10 000	13 954,98	12/04/2023	13 947,55	13/04/2023	21/09/2020	39,48%	-0,05%	
		FCP PATRIMOINE	OMLT	10 000	11 484,57	12/04/2023	11 486,00	13/04/2023	18/10/2020	14,86%	0,01%	
		FCP ENKO CAPITAL OBLIGATIONS	OMLT	10 000	10 545,17	12/04/2023	10 546,29	13/04/2023	16/03/2021	5,46%	0,01%	
		FCP SAPHIR DYNAMIQUE	D	5 000	5 548,56	12/04/2023	ND	ND	28/08/2017	-	-	
		FCP SAPHIR QUIETUDE	OMLT	5 000	6 229,77	12/04/2023	ND	ND	28/08/2017	-	-	
WAFI CAPITAL S.A.	SGI AGI BENIN	SICAV WAFI CAPITAL	D	10 000	8 466,83	19/09/2022	ND	ND	05/06/2020	-	-	
		SGO MALI FINANCES	D	10 000	12 022,55	12/04/2023	ND	ND	01/07/2018	-	-	
HEBDOMADAIRES												
BNI GESTION	BNI FINANCES	FCP INITIATIVES SOLIDARITE	D	5 000	4 710,80	17.03.2023	4 707,52	24/03/2023	22/05/2013	-5,85%	-0,07%	
		FCPE SODEFOR	D	2 500	6 815,91	17.03.2023	6 774,88	24/03/2023	18/12/2009	171,00%	-0,60%	
PhoenixAfrica Asset Management	Phoenix Capital Management	FCP PAM ACTIONS	D	10 000	12 544,30	16/03/2023	12 469,62	23/03/2023	13/12/2017	24,70%	-0,60%	
		FCP PAM DIVERSIFIE EQUILIBRE	D	10 000	13 713,75	16/03/2023	13 590,24	23/03/2023	13/12/2017	35,90%	-0,90%	
		FCP PAM DIVERSIFIE OBLIGATIONS	D	10 000	12 893,00	16/03/2023	12 784,64	23/03/2023	13/12/2017	27,85%	-0,84%	
BOA ASSET MANAGEMENT	BOA CAPITAL SECURITIES	FCP Global Investors	D	25 000	28 950,48	31/03/2023	28 862,14	07/04/2023	Dec. 2012	15,45%	-0,31%	
		FCP Boa Obligations	OMLT	10 000	12 374,75	31/03/2023	12 386,58	07/04/2023	Mars. 2017	23,87%	0,10%	
		FCP Boa Sécurité	OMLT	100 000	109 880,80	28/03/2023	109 989,20	04/04/2023	Mal. 2021	9,99%	0,10%	
		FCP Boa Actions	A	10 000	11 493,86	31/03/2023	11 445,12	07/04/2023	Juil. 2017	14,45%	-0,42%	
		FCP Boa Rendement	OMLT	25 000 000	34 196 789,45	31/03/2023	34 229 275,89	07/04/2023	Dec. 2017	36,92%	0,09%	
NSIA AM	UBA CI	EVOLUTIS	D	5 000	4 114,14	31/03/2023	4 135,05	07/04/2023	16/12/2019	-17,30%	0,51%	
		FCP "SDE"	D	1 000	2 083,36	05/09/2014	ND	ND	14/03/2011	-	-	
BRM ASSET MANAGEMENT	IMPAXIS	FCPCR SONATEL	D	1 000	7 095,21	07/04/2023	7 032,33	14/04/2023	19/02/2004	603,23%	-0,89%	
		FCPE FORCE PAD	D	1 000	1 802,48	06/04/2023	1 800,25	13/04/2023	16/02/2014	80,03%	-0,12%	
		FCPE SIMI GNESIGUI	D	1 000	1 502,95	05/04/2023	1 510,17	12/04/2023	25/02/2014	51,02%	0,48%	
		FCP EXPAT	OMLT	1 000	1 126,34	06/04/2023	1 135,19	13/04/2023	20/03/2019	13,52%	0,79%	
		FCP CAPITAL RETRAITE	D	1 000	1 136,72	05/04/2023	1 137,55	12/04/2023	20/03/2019	10,75%	0,07%	
		FCP RENTE PERPETUELLE	D	1 000	1 096,77	05/04/2023	1 101,75	12/04/2023	20/03/2019	13,17%	0,45%	
		FCP WALO	A	1 000	1 087,42	22/03/2021	1 091,92	29/03/2021	26/03/2019	9,19%	0,41%	
		FCP DJOLOF	OMLT	1 000	1 160,03	04/04/2023	1 164,72	11/04/2023	26/03/2019	16,47%	0,40%	
		FCP DIASPORA	D	1 000	1 150,77	04/04/2023	1 154,49	11/04/2023	19/03/2019	15,45%	0,32%	
		FCP IFC-BOAD	OMLT	100 000	128 066,48	03/04/2023	127 993,74	10/04/2023	01/01/2018	27,99%	-0,06%	
EDC Asset Management	EDC Investment Corporation	FCPE DP WORLD DAKAR	D	1 000	1 232,33	04/04/2023	1 230,35	11/04/2023	04/10/2016	23,04%	-0,16%	
		FCP ECBANK UEMOA DIVERSIFIE	D	5 000	7 334,00	25/01/2023	7 384,00	01/02/2023	19/09/2007	47,68%	0,68%	
		FCP ECBANK UEMOA OBLIGATAIRE	OMLT	20 000	20 620,00	25/01/2023	20 635,00	01/02/2023	01/01/2018	3,17%	0,07%	
		FCP ECBANK UEMOA RENDEMENT	OMLT	1 000 000	1 571 386,00	25/01/2023	1 587 943,00	01/02/2023	10/10/2007	58,79%	1,05%	
BRIDGE ASSET MANAGEMENT	BRIDGE SECURITIES	FCP BRIDGE CONFORT	OMLT	5 000	5 757,00	08/07/2022	5 756,00	15/07/2022	01/10/2019	15,12%	-0,02%	
		FCP BRIDGE PROSPERITE	D									