

<b>BRVM COMPOSITE</b>	<b>198,99</b>
Variation Jour	-0,57 % ↓
Variation annuelle	-2,08 % ↓

<b>BRVM 30</b>	<b>99,52</b>
Variation Jour	-0,60 % ↓
Variation annuelle	-0,48 % ↓

<b>BRVM PRESTIGE</b>	<b>103,44</b>
Variation Jour	-0,17 % ↓
Variation annuelle	3,44 % ↑

Evolution des indices

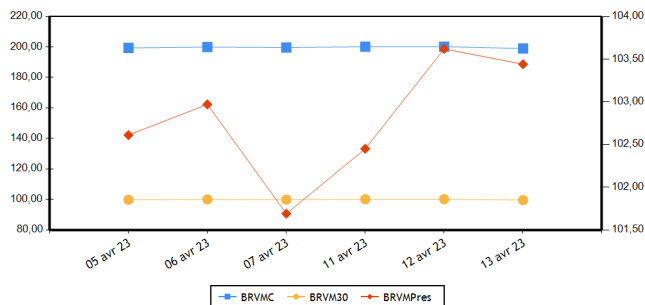

Volumes et valeurs transigés

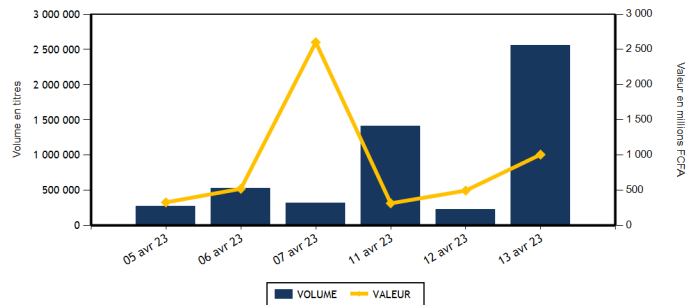

Actions	Niveau	Evol. Jour
Capitalisation boursière (FCFA)(Actions & Droits)	7 402 946 783 081	-0,57 %
Volume échangé (Actions & Droits)	2 462 745	987,25 %
Valeur transigée (FCFA) (Actions & Droits)	259 321 126	-42,04 %
Nombre de titres transigés	42	-2,33 %
Nombre de titres en hausse	8	-38,46 %
Nombre de titres en baisse	21	10,53 %
Nombre de titres inchangés	13	18,18 %

Obligations	Niveau	Evol. Jour
Capitalisation boursière (FCFA)	9 986 414 136 585	-0,26 %
Volume échangé	96 010	1 752,76 %
Valeur transigée (FCFA)	747 300 000	1 483,62 %
Nombre de titres transigés	3	-72,73 %
Nombre de titres en hausse	0	-100,00 %
Nombre de titres en baisse	3	50,00 %
Nombre de titres inchangés	0	-100,00 %

**PLUS FORTES HAUSSES**

Titres	Cours	Evol. Jour	Evol. annuelle
TOTAL SN (TTLS)	2 590	3,60 %	2,17 %
BANK OF AFRICA SENEGAL (BOAS)	2 350	2,17 %	-4,08 %
SMB CI (SMBC)	7 595	1,13 %	11,69 %
BICI CI (BICC)	6 300	0,80 %	-8,03 %
BANK OF AFRICA ML (BOAM)	1 210	0,41 %	-13,57 %

**PLUS FORTES BAISES**

Titres	Cours	Evol. Jour	Evol. annuelle
NSIA BANQUE COTE D'IVOIRE (NSBC)	4 750	-4,90 %	-20,50 %
SUCRIVOIRE (SCRC)	650	-4,41 %	-29,73 %
VIVO ENERGY CI (SHEC)	700	-4,11 %	-6,67 %
TOTAL CI (TTLC)	2 100	-2,33 %	10,82 %
UNIWAIX CI (UNXC)	755	-1,95 %	-1,95 %

**INDICES PAR COMPARTIMENT**

Base = 100 au 02 janvier 2023	Nombre de sociétés	Valeur	Evol. Jour	Evol. annuelle	Volume	Valeur	PER moyen
BRVM-PRESTIGE	10	103,44	-0,17 %	3,44 %	2 428 285	126 952 586	6,03
BRVM-PRINCIPAL	36	93,96	-0,77 %	-6,04 %	34 460	132 368 540	8,60

**INDICES SECTORIELS**

Base = 100 au 14 juin 1999	Nombre de sociétés	Valeur	Evol. Jour	Evol. annuelle	Volume	Valeur	PER moyen
BRVM - INDUSTRIE	11	98,95	0,04 %	-5,06 %	6 472	12 696 825	8,38
BRVM - SERVICES PUBLICS	5	476,60	-0,71 %	-2,58 %	7 144	79 722 520	8,68
BRVM - FINANCES	15	74,94	-0,56 %	-0,75 %	2 442 615	146 857 451	6,15
BRVM - TRANSPORT	2	342,90	0,00 %	0,35 %	1 190	1 663 950	5,47
BRVM - AGRICULTURE	5	279,71	-0,56 %	-1,36 %	2 561	15 518 605	5,39
BRVM - DISTRIBUTION	7	347,92	-0,52 %	-2,96 %	2 613	2 696 775	24,71
BRVM - AUTRES SECTEURS	1	1 357,27	0,00 %	15,79 %	150	165 000	13,21

Indicateurs	BRVM COMPOSITE
PER moyen du marché	7,40
Taux de rendement moyen du marché	7,62
Taux de rentabilité moyen du marché	7,87
Nombre de sociétés cotées	46
Nombre de lignes obligataires	120
Volume moyen annuel par séance	646 758,00
Valeur moyenne annuelle par séance	1 027 143 847,49

Indicateurs	BRVM COMPOSITE
Ratio moyen de liquidité	54,45
Ratio moyen de satisfaction	88,85
Ratio moyen de tendance	163,17
Ratio moyen de couverture	61,29
Taux de rotation moyen du marché	0,23
Prime de risque du marché	7,60
Nombre de SGI participantes	31

**Définitions**

Volume moyen annuel par séance = Volume annuel échangé / nombre de séances  
 Valeur moyenne annuelle par séance = Valeur annuelle échangée / nombre de séances  
 Ratio moyen de liquidité = Moyenne des ratios de liquidité (Titres échangés / Volume des ordres de vente)  
 Ratio moyen de satisfaction = Moyenne des ratios de satisfaction (Titres échangés / Volume des ordres d'achat)  
 Ratio moyen de tendance = Moyenne des ratios de tendance (Volume des ordres d'achat / Volume des ordres de vente)  
 Ratio moyen de couverture = Moyenne des ratios de couverture (Volume des ordres de vente / Volume des ordres d'achat)  
 Taux moyen de rotation = Moyenne des taux de rotation des actions cotées (volume transigé/capital flottante)  
 PER moyen du marché = moyenne des PER des actions cotées ayant un PER positif  
 Taux de rendement moyen = moyenne des taux de rendement des actions cotées ayant distribué un dividende  
 Taux de rentabilité moyen = moyenne des taux de rentabilité des actions cotées  
 Prime de risque du marché = (1 / le PER moyen du marché) - le taux de référence actuel des emprunts d'Etat

BOURSE REGIONALE DES VALEURS MOBILIERES  
 Siège Social : Abidjan - Côte d'Ivoire, 18 av. Joseph Anoma  
 Adresse : 01 BP 3802 Abidjan 01  
 Tel : +225 20 31 55 50 / +225 20 32 66 85  
 Fax : +225 20 32 66 84  
 E-mail : brvm@brvm.org Site web : www.brvm.org



**MARCHE DES ACTIONS**

Sect. Act. (*)	Symbole	Titre	Cours Précédent	Cours du jour		Variation jour	Séance de cotation		Cours Référence	Variation de l'année précédente	Dernier dividende payé		Rdt. Net	PER
				Ouv.	Clôt.		Volume	Valeur			Montant net	Date		
<b>COMPARTIMENT PRESTIGE</b>			<b>103,44</b>	<b>points</b>		<b>-0,17 %</b>								
AGR	PALC	PALM CI	10 945	10 945	10 900	-0,41 %	880	9 623 140	10 900	-4,96 %	1 236,34	31-août-22	11,34 %	3,97
AGR	SPHC	SAPH CI	4 840	4 800	4 800	-0,83 %	815	3 911 935	4 800	-3,90 %	365,40	4-août-22	7,61 %	5,91
DIS	TTLC	TOTAL CI	2 150	2 150	2 100	-2,33 %	118	250 700	2 100	10,82 %	159,29	25-août-22	7,59 %	11,87
DIS	TTLS	TOTAL SN	2 500	2 500	2 590	3,60 %	272	676 080	2 590	2,17 %	187,30	22-juil.-22	7,23 %	17,98
FIN	ETIT	ECOBANK TRANS. INCORP. TG	18	17	18	0,00 %	2 420 000	41 171 706	18	-5,26 %	0,90	20-juin-22	5,00 %	1,42
FIN	SGBC	SOCIETE GENERALE COTE D'IVOIRE	13 900	14 000	13 900	0,00 %	16	223 000	13 900	19,78 %	1 004,93	10-juin-22	7,23 %	5,80
IND	NTLC	NESTLE CI	6 900	6 800	6 900	0,00 %	309	2 122 830	6 900	-16,31 %	856,80	2-août-22	12,42 %	7,16
IND	SMBC	SMB CI	7 510	7 510	7 595	1,13 %	434	3 261 095	7 595	11,69 %	720,00	24-août-22	9,48 %	6,30
SPU	ONTBF	ONATEL BF	3 340	3 340	3 340	0,00 %	1 620	5 415 975	3 340	4,38 %	416,58	15-juin-22	12,47 %	7,02
SPU	SNTS	SONATEL SN	15 800	15 800	15 710	-0,57 %	3 821	60 296 125	15 710	3,36 %	1 400,00	18-mai-22	8,91 %	5,63
<b>TOTAL</b>							<b>2 428 285</b>	<b>126 952 586</b>						

<b>COMPARTIMENT PRINCIPAL</b>			<b>93,96</b>	<b>points</b>		<b>-0,77 %</b>								
AGR	SCRC	SUCRIVOIRE	680	680	650	-4,41 %	574	377 640	650	-29,73 %	40,50	20-août-21	6,23 %	
AGR	SICC	SICOR CI	5 950	NC	NC	0,00 %			5 950	10,08 %	1 919,00	25-sept.-00		3,61
AGR	SOGC	SOGB CI	5 500	5 500	5 495	-0,09 %	292	1 605 890	5 495	-3,09 %	541,81	21-juil.-22	9,86 %	8,06
AUT	STAC	SETAO CI	1 100	1 100	1 100	0,00 %	150	165 000	1 100	15,79 %	66,15	18-juil.-22	6,01 %	13,21
DIS	ABJC	SERVAIR ABIDJAN CI	1 250	1 245	1 240	-0,80 %	78	96 800	1 240	-4,25 %	57,73	24-août-22	4,66 %	14,19
DIS	BNBC	BERNABE CI	1 925	1 900	1 900	-1,30 %	15	28 500	1 900	-5,00 %	45,00	19-juil.-19		78,75
DIS	CFAC	CFAO MOTORS CI	815	815	815	0,00 %	7	5 705	815	-12,37 %	69,47	2-août-22	8,52 %	22,03
DIS	PRSC	TRACTAFRIC MOTORS CI	2 850	2 845	2 845	-0,18 %	60	170 700	2 845	-10,95 %	175,86	30-août-22	6,18 %	9,50
DIS	SHEC	VIVO ENERGY CI	730	730	700	-4,11 %	2 063	1 468 290	700	-6,67 %	29,00	28-oct.-22	4,14 %	18,69
FIN	BICC	BICI CI	6 250	6 200	6 300	0,80 %	30	186 100	6 300	-8,03 %	518,00	15-juil.-22	8,22 %	10,93
FIN	BOAB	BANK OF AFRICA BN	6 195	6 200	6 200	0,08 %	93	576 250	6 200	4,20 %	546,00	25-mai-22	8,81 %	6,57
FIN	BOABF	BANK OF AFRICA BF	5 600	5 600	5 525	-1,34 %	240	1 330 350	5 525	6,25 %	448,00	4-mai-22	8,11 %	4,77
FIN	BOAC	BANK OF AFRICA CI	5 150	5 150	5 150	0,00 %	13 044	67 020 685	5 150	39,19 %	374,00	28-avr.-22	7,26 %	5,13
FIN	BOAM	BANK OF AFRICA ML	1 205	1 205	1 210	0,41 %	280	338 685	1 210	-13,57 %	271,00	15-mai-19		9,00
FIN	BOAN	BANK OF AFRICA NG	6 100	6 100	6 080	-0,33 %	1 736	10 587 535	6 080	5,10 %	567,30	12-mai-22	9,33 %	7,80
FIN	BOAS	BANK OF AFRICA SENEGAL	2 300	2 345	2 350	2,17 %	3 914	9 178 415	2 350	-4,08 %	161,01	1-juin-21	6,85 %	3,62
FIN	CBIBF	CORIS BANK INTERNATIONAL	8 000	7 990	7 990	-0,13 %	39	311 610	7 990	-4,77 %	448,00	6-juil.-22	5,61 %	5,49
FIN	ECOC	ECOBANK COTE D'IVOIRE	5 210	5 280	5 200	-0,19 %	1 959	10 055 800	5 200	5,16 %	420,30	29-avr.-22	8,08 %	6,42
FIN	NSBC	NSIA BANQUE COTE D'IVOIRE	4 995	5 000	4 750	-4,90 %	156	763 000	4 750	-20,50 %	77,69	27-juil.-20	1,64 %	3,63
FIN	ORGT	ORAGROUP TOGO	2 750	2 710	2 710	-1,45 %	112	303 520	2 710	-30,96 %	59,52	17-juil.-20	2,20 %	9,50
FIN	SAFC	SAFCA CI	950	NC	NC	0,00 %			950	7,95 %	23,04	29-juil.-11		
FIN	SIBC	SOCIETE IVOIRIENNE DE BANQUE	4 885	4 885	4 800	-1,74 %	996	4 810 795	4 800	4,69 %	405,00	30-juin-22	8,44 %	5,99
IND	CABC	SICABLE CI	995	995	985	-1,01 %	2 927	2 911 955	985	-15,81 %	69,00	2-août-22	7,01 %	5,42
IND	FTSC	FILTISAC CI	1 230	1 230	1 230	0,00 %	88	108 240	1 230	-23,13 %	235,00	30-juil.-21	19,11 %	
IND	NEIC	NEI-CEDA CI	680	680	680	0,00 %	435	295 800	680	-15,00 %	9,00	28-juin-01		8,86
IND	SEMC	CROWN SIEM CI	690	650	680	-1,45 %	102	66 360	680	0,00 %	14,40	28-déc.-21	2,12 %	7,19
IND	SIVC	AIR LIQUIDE CI	630	630	630	0,00 %	100	63 000	630	-6,67 %	63,00	29-sept.-17		
IND	SLBC	SOLIBRA CI	86 000	86 000	86 000	0,00 %	15	1 290 000	86 000	3,30 %	4 050,00	12-août-22	4,71 %	6,43

IND	STBC	SITAB CI	6 690	6 700	6 700	0,15 %	171	1 145 700	6 700	-2,19 %	445,12	21-juil.-22	6,64 %	12,66
IND	UNLC	UNILEVER CI	6 800	NC	NC	0,00 %			6 800	-3,20 %	1 233,00	9-juil.-12		10,25
IND	UNXC	UNIWAX CI	770	770	755	-1,95 %	1 891	1 431 845	755	-1,95 %	60,75	29-juil.-22	8,05 %	11,18
SPU	CIEC	CIE CI	2 090	2 090	2 090	0,00 %	226	472 340	2 090	5,03 %	153,16	25-juil.-22	7,33 %	12,00
SPU	ORAC	ORANGE COTE D'IVOIRE	9 300	9 200	9 200	-1,08 %	1 440	13 346 000	9 200	-9,89 %				9,03
SPU	SDCC	SODE CI	5 190	5 190	5 195	0,10 %	37	192 080	5 195	-4,94 %	432,00	21-oct.-22	8,32 %	9,73
TRP	SDSC	BOLLORE	1 400	1 400	1 400	0,00 %	1 190	1 663 950	1 400	0,36 %	130,00	23-juin-22	9,29 %	5,47
TRP	SVOC	MOVIS CI	2 395	SP	SP	0,00 %			2 395	0,00 %	270,00	5-juil.-99		
<b>TOTAL</b>							34 460	132 368 540						

**TOTAL**
**TOTAL - Marché des actions**

2 462 745    259 321 126

Secteurs d'activités (\*) : AGR = Agriculture, AUT = Autres Secteurs, DIS = Distribution, FIN = Finances, IND = Industrie, TRP = Transport, SPU = Services Publics

**MARCHE DES DROITS**

Symbole	Titre	Cours Précédent	Cours du jour		Variation jour	Séance de cotation		Cours Référence	Variation depuis l'origine	Parité	Periode de négociation	
			Ouv.	Clôt.		Volume	Valeur				Début	fin

**TOTAL**
**TOTAL - Marché des droits**
**Légende:**

(d) Ex-dividende (V) Variation par rapport au cours de référence

Cours du jour: Ouv.: Ouverture Clôt.: Clôture Moy.: Moyen

Mentions : NC: Non Coté Ex-c: Ex-coupon Ex-d: Ex-droit SP: Suspendu Val-T: Valeur Théorique

PER = Cours / BNPA selon les données disponibles Rdt. Net: Rendement net (DNPA / Cours)

Comp.: 1 - Premier Compartiment 2 - Second Compartiment 3 - Compartiment de croissance

Ratio de liquidité = Titres échangés / Volume des ordres de vente

: Progression de l'indice sectoriel : Stabilité de l'indice sectoriel : Recul de l'indice sectoriel

**MARCHE DES OBLIGATIONS**

Symbole	Titre	Valeur nominale	Cours Précédent	Cours du jour	Cours Référence	Séance de cotation		Coupon couru	Coupon d'intérêt			Type Amort
						Volume	Valeur		Période	Montant net	Eché.	
<b>OBLIGATIONS D'ETAT</b>												
EOM.01	ETAT DU MALI 6.20% 2016-2023	1 665	1 665	NC	1 665			91,92	A	103,23	23-mai-23	ACD
EOM.010	ETAT DU MALI 6,20 % 2022-2029	10 000	10 000	NC	10 000			212,33	A	620,00	9-déc.-23	ACD
EOM.02	Etat du Mali 6.50% 2017-2024	4 000	4 000	NC	4 000			255,01	A	260,00	20-avr.-23	AC
EOM.03	ETAT DU MALI 6,50 % 2018-2025	6 000	5 550	NC	5 550			270,68	A	520,00	5-oct.-23	AC
EOM.04	ETAT DU MALI 6,50% 2019-2027	10 000	10 000	NC	10 000			489,73	A	650,00	12-juil.-23	AC
EOM.05	ETAT DU MALI 6,50% 2020-2028	10 000	10 000	NC	10 000			30,19	A	650,00	27-mars-24	ACD
EOM.06	ETAT DU MALI 6,50% 2020-2027	10 000	10 000	NC	10 000			238,63	A	650,00	30-nov.-23	AC
EOM.07	ETAT DU MALI 6.50% 2021-2031	10 000	10 000	NC	10 000			644,66	A	650,00	16-avr.-23	AC
EOM.08	ETAT DU MALI 6,20 % 2022-2032	10 000	10 250	NC	10 250			370,30	A	620,00	7-sept.-23	ACD
EOM.09	ETAT DU MALI 6,30% 2022-2032	10 000	10 000	NC	10 000			215,75	A	630,00	9-déc.-23	ACD
EOS.05	ETAT SENEGAL 6.50% 2013-2023	10 000	10 195	NC	10 195			132,87	S	325,00	29-juil.-23	ACD
EOS.07	ETAT SENEGAL 6.30% 2015-2025	10 000	10 500	NC	10 500			239,92	S	312,41	25-mai-23	ACD
EOS.08	ETAT DU SENEGAL 5,95% 2022-2034	10 000	10 000	NC	10 000			171,16	A	595,00	29-déc.-23	ACD
TPBF.010	TPBF 6,50% 2020 - 2028	8 333	8 667	NC	8 666.67			35,33	S	270,83	20-sept.-23	ACD
TPBF.011	TPBF 6,50 % 2020-2028	9 167	9 167	NC	9 167			154,73	S	297,93	9-juil.-23	ACD
TPBF.012	TPBF 6.50% 2021-2031	10 000	10 700	NC	10 700			11,23	S	325,00	25-sept.-24	ACD
TPBF.013	TPBF 6,50 % 2021 - 2031	10 000	10 200	NC	10 200			174,17	S	325,00	6-juil.-23	ACD
TPBF.014	TPBF 6,30% 2022-2034	10 000	10 500	NC	10 500			73,61	S	315,00	1-sept.-23	ACD
TPBF.015	ETAT DU BURKINA 6,30 % 2022-2	10 000	10 000	NC	10 000			259,31	S	315,00	15-mai-23	ACD
TPBF.016	ETAT DU BURKINA 6% 2023-2028	10 000	10 000	NC	10 000			154,14	S	300,00	10-juil.-23	ACD
TPBF.04	TPBF 6.50% 2017-2027	10 000	10 000	NC	10 000			128,22	S	322,33	31-juil.-23	ACD
TPBF.05	TPBF 6,50% 2017-2024	10 000	9 900	NC	9 900			187,50	S	325,00	29-juin-23	ACD
TPBF.06	TPBF 6.50% 2018-2025	10 000	10 800	NC	10 800			229,73	S	324,11	5-juin-23	ACD
TPBF.07	TPBF 6,50% 2018- 2025	10 000	10 000	NC	10 000			267,54	S	325,00	15-mai-23	AC
TPBF.08	TPBF 6,50% 2019-2027	10 000	10 000	NC	10 000			281,37	S	322,33	6-mai-23	ACD
TPBF.09	TPBF 6,50% 2019 - 2027	10 000	10 800	10 000	10 000	1 000	10 000 000	8,88	S	325,00	8-oct.-23	ACD
TPBJ.03	TPBJ 6,50% 2020-2028	10 000	10 000	NC	10 000			411,37	A	650,00	25-août-23	AC
TPBJ.04	TPBJ 5,50 % 2022-2037	10 000	10 000	NC	10 000			64,62	A	550,00	1-mars-24	AC
TPBJ.05	TPBJ 5,85 % 2022-2042	10 000	9 949	NC	9 949			68,73	A	585,00	1-mars-24	ACD
TPBJ.06	TPBJ 5,75% 2022-2037	10 000	10 000	NC	10 000			408,01	A	575,00	28-juil.-23	ACD
TPCI.017	TPCI 3% 2014-2024	10 000	10 000	NC	10 000			94,78	S	150,00	19-juin-23	ACD
TPCI.019	TPCI 5.99% 2015-2025	10 000	10 350	NC	10 350			548,13	A	599,00	14-mai-23	ACD
TPCI.021	TPCI 6% 2016-2028	10 000	10 000	NC	10 000			8,20	A	600,00	8-avr.-24	ACD
TPCI.022	TPCI 5.90% 2016 - 2026	10 000	10 000	NC	10 000			488,16	A	590,00	15-juin-23	ACD
TPCI.023	TPCI 5.90% 2016-2026	10 000	10 215	NC	10 215			237,62	A	590,00	17-nov.-23	ACD
TPCI.024	TPCI 6.25% 2017-2029	10 000	9 975	NC	9 975			22,20	S	312,50	30-sept.-23	ACD
TPCI.025	TPCI 5,95% 2017-2024 A	10 000	9 975	NC	9 975			279,52	S	297,50	24-avr.-23	ACD
TPCI.026	TPCI 5,95% 2017-2024 B	10 000	9 975	NC	9 975			253,12	S	297,50	10-mai-23	ACD
TPCI.027	TPCI 6% 2017-2025	10 000	10 250	NC	10 250			173,08	S	300,00	29-juin-23	ACD
TPCI.028	TPCI 6% 2018 - 2026	10 000	10 100	NC	10 100			417,53	A	600,00	2-août-23	ACD
TPCI.029	TPCI 6% 2018-2026	10 000	10 000	NC	10 000			289,32	A	600,00	19-oct.-23	ACD
TPCI.030	TPCI 5,95% 2018-2025	6 000	5 985	NC	5 985			118,35	S	178,01	13-juin-23	ACD
TPCI.031	TPCI 5,75% 2019 - 2026	10 000	10 230	NC	10 230			467,88	A	575,00	20-juin-23	ACD
TPCI.032	TPCI 2,23% 2019-2026	10 000		NC				181,45	A	223,00	20-juin-23	ACD
TPCI.033	TPCI 5.75% 2019-2026	6 000	6 480	NC	6 480			22,62	A	345,00	20-mars-24	ACD
TPCI.034	TPCI 6% 2019-2029	7 500	7 500	NC	7 500			29,51	A	450,00	20-mars-24	ACD
TPCI.035	TPCI 5,75% 2019 -2026	10 000	10 250	NC	10 250			434,79	A	575,00	11-juil.-23	ACD
TPCI.036	TPCI 5,75% 2019- 2026	10 000	10 035	NC	10 035			370,21	A	575,00	21-août-23	ACD
TPCI.037	TPCI 5,80% 2019-2026	8 000	8 000	7 760	7 760	95 000	737 200 000	165,26	A	464,00	4-déc.-23	ACD
TPCI.038	TPCI 5,75% 2019-2026	8 000	8 060	NC	8 060			163,84	A	460,00	4-déc.-23	ACD
TPCI.039	TPCI 5,75% 2019 - 2026	8 000	8 560	NC	8 560			224,33	A	460,00	17-oct.-23	ACD
TPCI.040	TPCI 5,75% 2019-2026	8 000	8 160	NC	8 160			117,21	A	460,00	10-janv.-24	ACD
TPCI.041	TPCI 5,80% 2020-2027	10 000	10 750	NC	10 750			69,73	A	580,00	29-févr.-24	ACD
TPCI.042	TPCI 5,90% 2020-2030	10 000	10 200	NC	10 200			70,93	A	590,00	29-févr.-24	ACD
TPCI.043	TPCI 5,90% 2020 - 2030	10 000	10 000	NC	10 000			573,84	A	590,00	23-avr.-23	ACD
TPCI.044	TPCI 5,80% 2020 - 2027	10 000	10 095	NC	10 095			564,11	A	580,00	23-avr.-23	ACD
TPCI.045	TPCI 5,80% 2020 -2027	10 000	10 000	NC	10 000			478,30	A	580,00	16-juin-23	ACD
TPCI.046	TPCI 5,90% 2020 - 2030	10 000	10 200	NC	10 200			486,55	A	590,00	16-juin-23	ACD
TPCI.047	TPCI 5,80% 2020 - 2027	10 000	10 250	NC	10 250			478,30	A	580,00	16-juin-23	ACD
TPCI.048	TPCI 5,80% 2020- 2027	10 000	9 900	NC	9 900			409,97	A	580,00	29-juil.-23	ACD
TPCI.049	TPCI 5,90% 2020- 2030	10 000	10 085	NC	10 085			417,04	A	590,00	29-juil.-23	ACD
TPCI.050	TPCI 5,90% 2020-2030	10 000	10 000	NC	10 000			368,55	A	590,00	28-août-23	ACD

TPCI.051	TPCI 5,80% 2020-2027	10 000	10 000	NC	10 000			306,68	A	580,00	2-oct.-23	ACD
TPCI.052	TPCI 5,90 % 2020-2030	10 000	10 300	NC	10 300			311,97	A	590,00	2-oct.-23	ACD
TPCI.053	TPCI 5,80% 2020-2027	10 000	10 600	NC	10 600			265,37	A	580,00	28-oct.-23	ACD
TPCI.054	TPCI 5,90% 2020-2030	10 000	10 000	NC	10 000			269,95	A	590,00	28-oct.-23	ACD
TPCI.055	TPCI 5,80% 2020 -2027	10 000	10 500	NC	10 500			174,79	A	580,00	24-déc.-23	ACD
TPCI.056	TPCI 5,90% 2020- 2030	10 000	10 800	NC	10 800			177,81	A	590,00	24-déc.-23	ACD
TPCI.057	TPCI 5,80% 2020-2027	10 000	10 000	NC	10 000			228,82	A	580,00	20-nov.-23	ACD
TPCI.058	TPCI 5,80% 2021-2028	10 000	10 100	NC	10 100			55,46	A	580,00	9-mars-24	ACD
TPCI.059	TPCI 5,90% 2021-2031	10 000	10 350	NC	10 350			56,42	A	590,00	9-mars-24	ACD
TPCI.060	TPCI 5,80% 2021-2028	10 000	10 050	NC	10 050			532,33	A	580,00	13-mai-23	ACD
TPCI.061	TPCI 5,90% 2021-2031	10 000	10 050	NC	10 050			541,51	A	590,00	13-mai-23	ACD
TPCI.062	TPCI 5,80 % 2021 -2028	10 000	10 800	NC	10 800			456,05	A	580,00	30-juin-23	ACD
TPCI.063	TPCI 5,90% 2021 -2031	10 000	10 000	NC	10 000			463,92	A	590,00	30-juin-23	ACD
TPCI.064	TPCI 5,80 % 2021 - 2028	10 000	10 180	NC	10 180			381,37	A	580,00	16-août-23	ACD
TPCI.065	TPCI 5,90% 2021-2031	10 000	10 700	NC	10 700			315,21	A	590,00	30-sept.-23	ACD
TPCI.066	TPCI 5,90% 2021-2031	10 000	9 950	NC	9 950			257,01	A	590,00	5-nov.-23	ACD
TPCI.067	TPCI 5,90 % 2021-2036	10 000	10 400	NC	10 400			190,74	A	590,00	16-déc.-23	ACD
TPCI.068	TPCI 5,90 % 2022-2037	10 000	10 000	NC	10 000			114,77	A	590,00	1-févr.-24	ACD
TPCI.069	TPCI 5,75 % 2022-2037	10 000	10 000	NC	10 000			34,56	A	575,00	22-mars-24	ACD
TPCI.070	TPCI 5,75 % 2022-2037	10 000	10 000	NC	10 000			549,79	A	575,00	29-avr.-23	ACD
TPCI.071	TPCI 5,65% 2022-2032	10 000	10 075	NC	10 075			467,48	A	565,00	15-juin-23	ACD
TPCI.072	TPCI 5,65% 2022-2029	10 000	10 000	NC	10 000			399,37	A	565,00	29-juil.-23	ACD
TPCI.073	TPCI 5,75% 2022-2032	10 000	10 000	NC	10 000			406,44	A	575,00	29-juil.-23	ACD
TPCI.074	TPCI 5,85% 2022-2042	10 000	10 000	NC	10 000			413,51	A	585,00	29-juil.-23	ACD
TPCI.075	TPCI 5,65% 2022-2029	10 000	10 000	NC	10 000			291,01	A	565,00	7-oct.-23	ACD
TPCI.076	TPCI 5,75% 2022-2032	10 000	10 000	NC	10 000			296,16	A	575,00	7-oct.-23	ACD
TPCI.077	TPCI (TAUX DE BASE + SPREAD) % 2022-2029	10 000	10 000	NC	10 000			87,46	T	127,60	11-mai-23	ACD
TPCI.078	TPCI 5,65% 2022-2029	10 000	10 000	NC	10 000			187,30	A	565,00	13-déc.-23	ACD
TPNE.01	TRESOR PUBLIC DU NIGER 6,50% 2019-2026	10 000	10 000	NC	10 000			28,42	A	650,00	28-mars-24	ACD
TPNE.02	TRESOR PUBLIC DU NIGER 6,50% 2019 - 2026	10 000	10 000	NC	10 000			454,11	A	650,00	1-août-23	ACD
TPNE.03	TRESOR PUBLIC DU NIGER 6,5% 2020-2027	10 000	10 800	NC	10 800			455,89	A	650,00	31-juil.-23	ACD
TPNE.04	TRESOR PUBLIC DU NIGER 6,30% 2021-2031	10 000	10 800	10 000	10 000	10	100 000	400,44	A	630,00	24-août-23	ACD
TPNE.05	TPNE 6,15 % 2022-2034	10 000	10 550	NC	10 550			529,07	A	615,00	3-juin-23	ACD
TPNE.06	TRESOR PUBLIC DU NIGER 6,15% 2022 - 2034	10 000	10 000	NC	10 000			202,19	A	615,00	14-déc.-23	ACD
TPTG.02	TPTG 6% 2022-2037	10 000	10 000	NC	10 000			243,29	A	600,00	16-nov.-23	ACD
<b>TOTAL</b>								<b>96 010</b>		<b>747 300 000</b>		

**OBLIGATIONS REGIONALES**

BIDC.04	BIDC-EBID 6.10% 2017-2027	6 250	6 250	NC	6 250			314,40	A	381,25	16-juin-23	ACD
BIDC.05	BIDC-EBID 6,40% 2019-2026	10 000	10 500	NC	10 500			160,88	S	320,00	12-juil.-23	ACD
BIDC.06	BIDC-EBID 6,50 % 2021-2028	10 000	10 000	NC	10 000			260,00	S	322,33	18-mai-23	ACD
BIDC.07	BIDC-EBID 5,90% 2022-2029	10 000	10 300	NC	10 300			202,05	S	294,19	9-juin-23	ACD
CRRH.02	CRRH-UEMOA 6.10% 2012-2024	10 000	10 000	NC	10 000			144,92	S	305,00	17-juil.-23	AC
CRRH.03	CRRH-UEMOA 6% 2013-2023	10 000	10 000	NC	10 000			278,57	S	300,00	26-avr.-23	AC
CRRH.04	CRRH-UEMOA 6% 2014-2024	10 000	10 000	NC	10 000			171,43	S	300,00	30-juin-23	AC
CRRH.05	CRRH-UEMOA 5.85% 2015-2025	10 000	10 000	NC	10 000			158,65	S	290,06	4-juil.-23	AC
CRRH.06	CRRH-UEMOA 5.85% 2016-2026	10 000	10 230	NC	10 230			161,60	S	292,50	3-juil.-23	ACD
CRRH.07	CRRH-UEMOA 5.95% 2017-2029	5 833	5 833	NC	5 833			151,01	S	185,94	17-mai-23	AC
CRRH.08	CRRH-UEMOA 5.95% 2018-2030	6 667	6 667	NC	6 666.67			123,14	S	198,33	21-juin-23	AC
CRRH.09	CRRH-UEMOA 6.05% 2018-2033	7 333	7 333	NC	7 333			137,73	S	221,83	21-juin-23	AC
<b>TOTAL</b>								<b>0</b>		<b>0</b>		

**OBLIGATIONS PRIVEES**

BHSN.01	DIASPORA BONDS BHS 6,25% 2019-	10 000	10 750	NC	10 750			159,25	S	309,93	10-juil.-23	ACD
FNSBC.01	FCTC NSIA BANQUE 7 % 2020-2025	4 444	4 444	NC	4 444.44			23,20	T	76,22	16-juin-23	ACD
FORBT.01	FCTC ORABANK 7 % 2021-2026	8 333	8 333	NC	8 333.33			24,86	T	142,92	28-juin-23	ACD
FTMC.01	FCTC TEYLIOM IMMO 7 % 2021-2028	8 750	8 750	NC	8 750			58,72	T	150,06	8-juin-23	ACD
ORGT.02	ORAGROUP SA 7,15% 2021-2028	10 000	10 500	NC	10 500			331,96	S	357,50	26-avr.-23	ACD
PADS.03	PAD 6,60% 2020-2027	10 000	10 000	NC	10 000			319,12	S	330,00	19-avr.-23	ACD
SNLC.01	SENELEC 6,50% 2018-2025	4 000	4 000	NC	4 000			12,01	S	130,00	27-sept.-23	AC
SNTS.02	SONATEL 6,50% 2020-2027	9 000	9 000	NC	9 000			131,07	S	272,69	16-juil.-23	ACD
<b>TOTAL</b>								<b>0</b>		<b>0</b>		

**SUKUK ET TITRES ASSIMILES**

SUKCI.S2	SUKUK CI 5.75% 2016-2023	10 000	10 800	NC	10 800	59,10	S	293,89	7-sept.-23	ACD
SUKSN.S2	SUKUK SN 6% 2016-2026	10 000	10 750	NC	10 750	128,33	S	301,67	26-juil.-23	ACD
SUKTG.S1	SUKUK TG 6.5% 2016-2026	10 000	10 000	NC	10 000	113,00	S	371,86	17-août-23	ACD
<b>TOTAL</b>						0	0			
<b>TOTAL - Marché des obligations</b>						96 010	747 300 000			

Légende :  
 (#) (\*) Ex-Coupon couru (##)Cours de référence amorti / Coupon couru Ex-c (#)Ex-marge de profits  
 Cours du jour: Ouv.: Ouverture Clôt.: Clôture Moy.: Moyen  
 Type Amort: Type d'Amortissement IF: In Fine AC: Amortissement Constant AD: Amortissement Dégressif ACD: Amortissement Constant Différé  
 Période: Périodicité de paiement des coupons A: Annuelle S: Semestrielle T: Trimestrielle  
 Eché.: Échéance de paiement des intérêts  
 Mentions: NC: Non Coté Ex-c: Ex-coupon ou Ex-droit SP: Suspendu

**INFORMATIONS**
**OPERATIONS EN COURS**

Emetteur	Opération
----------	-----------

**AVIS**

Entité	N°	Nature	Objet
AMF-UMOA	PAMF-UMOA/2023/055	Décision AMF-UMOA	Approbation du changement de dénomination, de catégorie et visa du prospectus du FCP TRESO MONEA agréée en qualité d'Organisme de Placement Collectif en Valeurs Mobilières sur le Marché Financier Régional de l'UMOA

**COMMUNIQUES**

Emetteur	N°	Nature	Objet
----------	----	--------	-------

**QUANTITES RESIDUELLES**
**MARCHE DES ACTIONS**

Symbole	Titre	Quantité résiduelle à l'achat	Cours Achat / Vente			Quantité résiduelle à la vente	Cours de Référence
ABJC	SERVAIR ABIDJAN CI	58	1,240	/	1,245	1 240	1 240
BICC	BICI CI	11	6,200	/	6,300	154	6 300
BNBC	BERNABE CI	60	1,850	/	1,900	6	1 900
BOAB	BANK OF AFRICA BN	324	6,195	/	6,200	617	6 200
BOABF	BANK OF AFRICA BF	28	5,525	/	5,600	132	5 525
BOAC	BANK OF AFRICA CI	784	5,125	/	5,150	3 097	5 150
BOAM	BANK OF AFRICA ML	1 832	1,210	/	1,215	10	1 210
BOAN	BANK OF AFRICA NG	138	6,080	/	6,100	667	6 080
BOAS	BANK OF AFRICA SENEGAL	5	2,300	/	2,350	37	2 350
CABC	SICABLE CI	163	985	/	995	500	985
CBIBF	CORIS BANK INTERNATIONAL	3	7,855	/	7,990	25	7 990
CFAC	CFAO MOTORS CI	30	805	/	815	3 211	815
CIEC	CIE CI	50	2,070	/	2,090	237	2 090
ECOC	ECOBANK COTE D'IVOIRE	17	5,035	/	5,200	4 281	5 200
ETIT	ECOBANK TRANS. INCORP. TG	137 777	17	/	18	1 203 932	18
FTSC	FILTISAC CI			/	1,230	500	1 230
NEIC	NEI-CEDA CI	100	630	/	680	2 197	680
NSBC	NSIA BANQUE COTE D'IVOIRE			/	Marché	134	4 750
NTLC	NESTLE CI	45	6,710	/	6,900	1 810	6 900
ONTBF	ONATEL BF	1 360	3,300	/	3,340	297	3 340
ORAC	ORANGE COTE D'IVOIRE	35	9,200	/	9,295	3 660	9 200
ORGT	ORAGROUP TOGO	9	2,700	/	2,710	1 061	2 710
PALC	PALM CI	32	10,900	/	10,940	522	10 900
PRSC	TRACTAFRIC MOTORS CI	10	2,800	/	2,845	240	2 845
SAFC	SAFCA CI			/	930	9	950
SCRC	SUCRIVOIRE	389	650	/	670	195	650
SDCC	SODE CI	3	5,190	/	5,195	4 789	5 195
SDSC	BOLLORE	390	1,370	/	1,400	2 705	1 400
SEMC	CROWN SIEM CI	55	650	/	685	1 355	680
SGBC	SOCIETE GENERALE COTE D'IVOIRE	3 366	13,900	/	14,000	89	13 900
SHEC	VIVO ENERGY CI	24	700	/	730	2 852	700
SIBC	SOCIETE IVOIRIENNE DE BANQUE	2 675	4,800	/	4,870	15	4 800
SICC	SICOR CI	7	5,800	/	5,950	15	5 950
SIVC	AIR LIQUIDE CI			/	620	20	630
SLBC	SOLIBRA CI	4	86,000	/			86 000
SMBC	SMB CI	140	7,510	/	7,595	97	7 595
SNTS	SONATEL SN	35	15,710	/	15,800	625	15 710
SOGC	SOGB CI	30	5,420	/	5,495	588	5 495
SPHC	SAPH CI	30	4,625	/	4,800	525	4 800
STAC	SETAO CI	551	1,100	/	1,130	19	1 100
STBC	SITAB CI	55	6,610	/	6,695	2 500	6 700
SVOC	MOVIS CI			/			2 395
TTLC	TOTAL CI	867	2,100	/	2,190	50	2 100
TTLS	TOTAL SN	250	2,500	/	2,590	407	2 590
UNLC	UNILEVER CI			/	7,100	279	6 800
UNXC	UNIWAX CI	10	755	/	760	500	755

QUANTITES RESIDUELLES

MARCHE DES DROITS

Symbole	Titre	Quantité résiduelle à l'achat	Cours Achat / Vente	Quantité résiduelle à la vente	Cours de Référence
---------	-------	-------------------------------	---------------------	--------------------------------	--------------------



**QUANTITES RESIDUELLES**
**MARCHE DES OBLIGATIONS**

Symbole	Titre	Quantité résiduelle à l'achat	Cours Achat / Vente	Quantité résiduelle à la vente	Cours de Référence
BHSN.01	DIASPORA BONDS BHS 6,25% 2019-		/ 9,995	501	10 750
FNSBC.01	FCTC NSIA BANQUE 7 % 2020-2025	135	4,444.44 /		4 444
FORBT.01	FCTC ORABANK 7 % 2021-2026		/		8 333
FTIMC.01	FCTC TEYLIOM IMMO 7 % 2021-2028		/		8 750
ORGT.02	ORAGROUP SA 7,15% 2021-2028		/ 10,500	2 480	10 500
PADS.03	PAD 6,60% 2020-2027		/		10 000
SNLC.01	SENELEC 6,50% 2018-2025		/ 4,000	145	4 000
SNTS.02	SONATEL 6,50% 2020-2027		/ 9,000	149	9 000
EOM.01	ETAT DU MALI 6.20% 2016-2023		/ 1,665	3 217	1 665
EOM.010	ETAT DU MALI 6,20 % 2022-2029		/		10 000
EOM.02	Etat du Mali 6.50% 2017-2024		/		4 000
EOM.03	ETAT DU MALI 6,50 % 2018-2025		/		5 550
EOM.04	ETAT DU MALI 6,50% 2019-2027		/		10 000
EOM.05	ETAT DU MALI 6,50% 2020-2028		/		10 000
TPTG.02	TPTG 6% 2022-2037		/		10 000
TPNE.01	TRESOR PUBLIC DU NIGER 6,50% 2019-2026		/ 10,000	456	10 000
TPNE.02	TRESOR PUBLIC DU NIGER 6,50% 2019 - 2026		/ 10,000	498	10 000
TPNE.03	TRESOR PUBLIC DU NIGER 6,5% 2020-2027		/ 10,000	110	10 800
TPNE.04	TRESOR PUBLIC DU NIGER 6,30% 2021-2031		/ 10,000	40	10 000
TPNE.05	TPNE 6,15 % 2022-2034		/ 10,550	9 999	10 550
TPNE.06	TRESOR PUBLIC DU NIGER 6,15% 2022 - 2034		/		10 000
TPCI.073	TPCI 5,75% 2022-2032		/ 10,000	100	10 000
TPCI.074	TPCI 5,85% 2022-2042		/ 10,000	500	10 000
TPCI.075	TPCI 5,65% 2022-2029		/ 10,000	1 500	10 000
TPCI.076	TPCI 5,75% 2022-2032		/		10 000
TPCI.077	TPCI (TAUX DE BASE + SPREAD) % 2022-2029		/		10 000
TPCI.078	TPCI 5,65% 2022-2029		/		10 000
TPCI.067	TPCI 5,90 % 2021-2036		/ 10,000	700	10 400
TPCI.068	TPCI 5,90 % 2022-2037		/		10 000
TPCI.069	TPCI 5,75 % 2022-2037		/		10 000
TPCI.070	TPCI 5,75 % 2022-2037		/		10 000
TPCI.071	TPCI 5,65% 2022-2032		/ 10,100	10 000	10 075
TPCI.072	TPCI 5,65% 2022-2029		/		10 000
TPCI.061	TPCI 5,90% 2021-2031		/		10 050
TPCI.062	TPCI 5,80 % 2021 -2028		/		10 800
TPCI.063	TPCI 5,90% 2021 -2031		/		10 000
TPCI.064	TPCI 5,80 % 2021 - 2028		/		10 180
TPCI.065	TPCI 5,90% 2021-2031		/		10 700
TPCI.066	TPCI 5,90% 2021-2031		/ 9,950	6 097	9 950
TPCI.055	TPCI 5,80% 2020 -2027		/		10 500
TPCI.056	TPCI 5,90% 2020- 2030		/		10 800
TPCI.057	TPCI 5,80% 2020-2027		/		10 000
TPCI.058	TPCI 5,80% 2021-2028		/		10 100
TPCI.059	TPCI 5,90% 2021-2031		/		10 350
TPCI.060	TPCI 5,80% 2021-2028		/		10 050
TPCI.049	TPCI 5,90% 2020- 2030		/		10 085
TPCI.050	TPCI 5,90% 2020-2030		/		10 000
TPCI.051	TPCI 5,80% 2020-2027		/		10 000
TPCI.052	TPCI 5,90 % 2020-2030		/		10 300
TPCI.053	TPCI 5,80% 2020-2027		/		10 600

TPCI.O54	TPCI 5,90% 2020-2030			/			10 000
TPCI.O43	TPCI 5,90% 2020 - 2030			/			10 000
TPCI.O44	TPCI 5,80% 2020 - 2027			/			10 095
TPCI.O45	TPCI 5,80% 2020 -2027			/			10 000
TPCI.O46	TPCI 5,90% 2020 - 2030			/			10 200
TPCI.O47	TPCI 5,80% 2020 - 2027			/	10,000	500	10 250
TPCI.O48	TPCI 5,80% 2020- 2027			/			9 900
TPCI.O37	TPCI 5,80% 2019-2026			/			7 760
TPCI.O38	TPCI 5,75% 2019-2026			/			8 060
TPCI.O39	TPCI 5,75% 2019 - 2026			/			8 560
TPCI.O40	TPCI 5,75% 2019-2026			/	8,000	3 350	8 160
TPCI.O41	TPCI 5,80% 2020-2027			/			10 750
TPCI.O42	TPCI 5,90% 2020-2030			/	10,000	406	10 200
TPCI.O31	TPCI 5,75% 2019 - 2026			/			10 230
TPCI.O32	TPCI 2,23% 2019-2026			/			10 000
TPCI.O33	TPCI 5.75% 2019-2026			/			6 480
TPCI.O34	TPCI 6% 2019-2029			/	7,500	39	7 500
TPCI.O35	TPCI 5,75% 2019 -2026			/			10 250
TPCI.O36	TPCI 5,75% 2019- 2026			/			10 035
TPCI.O25	TPCI 5,95% 2017-2024 A			/			9 975
TPCI.O26	TPCI 5,95% 2017-2024 B			/	10,000	1 900	9 975
TPCI.O27	TPCI 6% 2017-2025			/			10 250
TPCI.O28	TPCI 6% 2018 - 2026	534	10,100	/			10 100
TPCI.O29	TPCI 6% 2018-2026			/			10 000
TPCI.O30	TPCI 5,95% 2018-2025			/			5 985
TPCI.O17	TPCI 3% 2014-2024			/			10 000
TPCI.O19	TPCI 5.99% 2015-2025			/	10,000	914	10 350
TPCI.O21	TPCI 6% 2016-2028			/	10,000	10	10 000
TPCI.O22	TPCI 5.90% 2016 - 2026			/			10 000
TPCI.O23	TPCI 5.90% 2016-2026			/	10,000	55	10 215
TPCI.O24	TPCI 6.25% 2017-2029			/			9 975
TPBF.O8	TPBF 6,50% 2019-2027			/			10 000
TPBF.O9	TPBF 6,50% 2019 - 2027			/	10,000	8	10 000
TPBJ.O3	TPBJ 6,50% 2020-2028			/	10,000	20	10 000
TPBJ.O4	TPBJ 5,50 % 2022-2037			/			10 000
TPBJ.O5	TPBJ 5,85 % 2022-2042			/	10,000	90	9 949
TPBJ.O6	TPBJ 5,75% 2022-2037			/			10 000
TPBF.O15	ETAT DU BURKINA 6,30 % 2022-2			/	10,000	20	10 000
TPBF.O16	ETAT DU BURKINA 6% 2023-2028			/			10 000
TPBF.O4	TPBF 6.50% 2017-2027			/			10 000
TPBF.O5	TPBF 6,50% 2017-2024			/	10,000	14	9 900
TPBF.O6	TPBF 6.50% 2018-2025			/	10,500	8	10 800
TPBF.O7	TPBF 6,50% 2018- 2025			/	10,000	21	10 000
EOS.O8	ETAT DU SENEGAL 5,95% 2022-2034			/			10 000
TPBF.O10	TPBF 6,50% 2020 - 2028			/	8,666.67	90	8 667
TPBF.O11	TPBF 6,50 % 2020-2028			/			9 167
TPBF.O12	TPBF 6.50% 2021-2031			/			10 700
TPBF.O13	TPBF 6,50 % 2021 - 2031	50	10,000	/			10 200
TPBF.O14	TPBF 6,30% 2022-2034			/	10,000	20	10 500
EOM.O6	ETAT DU MALI 6,50% 2020-2027			/	10,000	275	10 000
EOM.O7	ETAT DU MALI 6.50% 2021-2031			/			10 000
EOM.O8	ETAT DU MALI 6,20 % 2022-2032			/			10 250
EOM.O9	ETAT DU MALI 6,30% 2022-2032			/	10,000	148	10 000
EOS.O5	ETAT SENEGAL 6.50% 2013-2023			/	10,000	1	10 195
EOS.O7	ETAT SENEGAL 6.30% 2015-2025			/			10 500

BIDC.04	BIDC-EBID 6.10% 2017-2027		/			6 250
BIDC.05	BIDC-EBID 6,40% 2019-2026		/	10,500	4 997	10 500
BIDC.06	BIDC-EBID 6,50 % 2021-2028		/	10,000	2 985	10 000
BIDC.07	BIDC-EBID 5,90% 2022-2029		/	10,300	9 995	10 300
CRRH.02	CRRH-UEMOA 6.10% 2012-2024		/			10 000
CRRH.03	CRRH-UEMOA 6% 2013-2023		/			10 000
CRRH.04	CRRH-UEMOA 6% 2014-2024		/			10 000
CRRH.05	CRRH-UEMOA 5.85% 2015-2025		/	10,000	570	10 000
CRRH.06	CRRH-UEMOA 5.85% 2016-2026		/			10 230
CRRH.07	CRRH-UEMOA 5.95% 2017-2029		/			5 833
CRRH.08	CRRH-UEMOA 5.95% 2018-2030		/			6 667
CRRH.09	CRRH-UEMOA 6.05% 2018-2033		/			7 333

## SUKUK ET TITRES ASSIMILES

Symbole	Titre	Quantité résiduelle à l'achat	Cours Achat / Vente	Quantité résiduelle à la vente	Cours de Référence
SUKCI.S2	SUKUK CI 5.75% 2016-2023		/		10 800
SUKSN.S2	SUKUK SN 6% 2016-2026		/		10 750
SUKTG.S1	SUKUK TG 6.5% 2016-2026		/		10 000

**CALENDRIER DES ASSEMBLEES GENERALES**
**ANNEE : 2023**

Société	Nature	Date	Heure	Lieu
ECOBANK CI	Ordinaire	26/04/2023	10:00:00	Hôtel Radisson Blu, sis à Abidjan Port-Bouët, route de l'Aéroport International Félix Houphouët Boigny
BOLLORE TRANSPORT & LOGISTICS	Extraordinaire	20/04/2023	10:00:00	Salle Kodjo EBOUCLE du palais de la culture sis à Treichville, Avenue Christiani à Abidjan
SONATEL	Ordinaire	18/04/2023	10:00:00	PAR VISIOCONFERENCE dans ses locaux situés au Technopole à Dakar
CORIS BANK INTERNATIONAL	Ordinaire	17/04/2023	09:00:00	Sopatel Hôtel Silmandé SA
BANK OF AFRICA BN	Ordinaire	14/04/2023	10:00:00	Hôtel GOLDEN TULIP à Cotonou
SGB CI	Ordinaire	13/04/2023	09:00:00	Espace Latrille Events, sis à Abidjan Commune de Cocody, aux Deux-plateaux Boulevard Latrille
ORANGE CI	Ordinaire	13/04/2023	10:00:00	Au siège de la société, sis à Abidjan, Cocody Riviera Golf, Boulevard de France, Immeuble Orange Village
ORAGROUP	Extraordinaire	31/03/2023	09:00:00	Hôtel 2 FEVRIER de Lomé
BANK OF AFRICA SN	Ordinaire	31/03/2023	09:30:00	Immeuble Elan II au 2ème étage, Almadies, zone 12, route de Ngor à Dakar
SICABLE	Ordinaire	30/03/2023	10:00:00	Hôtel TIAMA , à Abidjan
BANK OF AFRICA ML	Ordinaire	30/03/2023	09:30:00	Siège de la banque à l'immeuble BANK OF AFRICA, Avenue du Mali, Quartier ACI 2000
BANK OF AFRICA NG	Ordinaire	30/03/2023	10:00:00	Centre de formation de BOA-NIGER sis à BOA siège
BANK OF AFRICA BF	Ordinaire	30/03/2023	10:00:00	Salle LAICO HOTEL OUAGA 2000
BANK OF AFRICA CI	Ordinaire	29/03/2023	10:00:00	Salle FROMAGER de l'hôtel IVOTEL du Plateau 10ème étage

# L'actualité de la BRVM sur nos plateformes digitales

## Infos BRVM

Pour recevoir les informations boursières par SMS, souscrivez :



Côte d'Ivoire : \*430#  
Bénin : \*430\*15#



Côte d'Ivoire : #139#  
Burkina Faso : \*310#



Côte d'Ivoire : \*431#  
Niger : \*512\*9#  
Togo : \*310#

## Site web

[www.brvm.org](http://www.brvm.org)



## Application Mobile

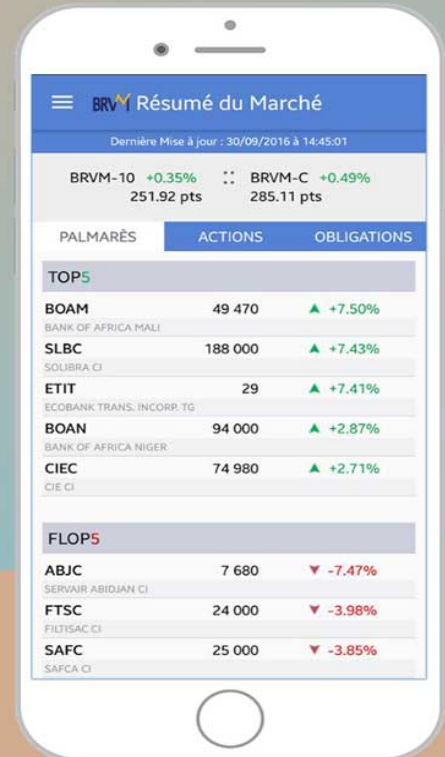

Nous suivre sur :





**AMF-UMOA**

AUTORITÉ DES MARCHÉS FINANCIERS DE  
L'UNION MONÉTAIRE OUEST AFRICAINE

DECISION N° PAMF-UMOA / 2023 / 055

**PORTANT APPROBATION DU CHANGEMENT DE DENOMINATION, DE  
CATEGORIE ET VISA DU PROSPECTUS DU FCP TRESO MONEA AGREE EN  
QUALITE D'ORGANISME DE PLACEMENT COLLECTIF EN VALEURS MOBILIERES  
SUR LE MARCHÉ FINANCIER REGIONAL DE L'UMOA**

*L'Autorité des Marchés Financiers de l'Union Monétaire Ouest Africaine,*

- Vu** le Traité révisé de l'Union Monétaire Ouest Africaine (UMOA) du 12 juillet 2019, entré en vigueur le 1<sup>er</sup> octobre 2022, modifiant la dénomination du Conseil Régional de l'Épargne Publique et des Marchés Financiers (CREPMF) en Autorité des Marchés Financiers de l'UMOA (AMF-UMOA) ;
- Vu** l'Annexe à la Convention du 03 juillet 1996 portant composition, organisation, fonctionnement et attributions du Conseil Régional de l'Épargne Publique et des Marchés Financiers ;
- Vu** le Règlement Général du 28 novembre 1997 relatif à l'Organisation, au Fonctionnement et au Contrôle du Marché Financier Régional de l'UMOA ;
- Vu** la Décision n° CM/08/09/2021 du 23 septembre 2021 portant modification des articles 72, 82 et 83 du Règlement Général relatif à l'Organisation, au Fonctionnement et au Contrôle du marché financier régional de l'UMOA ;
- Vu** la Décision n° 004 du 29/04/2021/CM/UMOA du Conseil des Ministres de l'UMOA portant nomination du Président du Conseil Régional de l'Épargne Publique et des Marchés Financiers ;
- Vu** la Décision n° CREPMF/PCR/2018/01 du 13 juin 2018 portant modification de la décision R-77/P-CREPMF/39-2002 portant délégation de pouvoirs du Conseil Régional au Comité Exécutif et au Président du Conseil ;
- Vu** l'Instruction n°66/CREPMF/2021 du 16 décembre 2021 relative aux Organismes de Placement Collectif et à leurs Sociétés de Gestion sur le marché financier régional de l'UMOA ;
- Vu** la Décision n° 2013-081 portant agrément du FCP TRESO MONEA en qualité d'Organisme de Placement Collectif en Valeurs Mobilières sur le marché financier régional de l'UMOA et visa de sa Note d'Information ;

**Vu** la demande de changement de dénomination, de catégorie et de visa du Prospectus du FCP TRESO MONEA, agréé le 3 septembre 2013 par l'AMF-UMOA sous le numéro FCP /2013-08 ;

## DECIDE

### Article 1<sup>er</sup>

Le changement de dénomination du Fonds Commun de Placement (FCP) TRESO MONEA est approuvé par l'AMF-UMOA.

La nouvelle dénomination du FCP TRESO MONEA est "FCP BOA INVESTMENT".

La modification relative au changement de catégorie du FCP BOA INVESTMENT est approuvée par l'AMF-UMOA. Le détail des modifications apportées est présenté en annexe de la présente Décision.

### Article 2

Le Prospectus du FCP BOA INVESTMENT est approuvé par l'AMF-UMOA.

Le Prospectus est visé sous le numéro FCP/2013-08/P-01-2023.

### Article 3

Les nouvelles caractéristiques du FCP BOA INVESTMENT se présentent comme ci-après :

Dénomination	BOA INVESTMENT
Type	Fonds Commun de Placement
Promoteur	BOA CAPITAL ASSET MANAGEMENT
Date d'agrément	03 septembre 2013
Numéro d'agrément	FCP/2013-08
Valeur liquidative d'origine	25 000 000 FCFA
Forme de parts	Les parts sont dématérialisées, inscrites au compte du souscripteur ouvert auprès de BOA CAPITAL ASSET MANAGEMENT
Dépositaire	BOA CAPITAL SECURITIES
Société de Gestion d'OPCVM	BOA CAPITAL ASSET MANAGEMENT (BOA KAM)
Commissaires aux comptes	Titulaire : Mazars Côte d'Ivoire représenté par M. Elvis D'OLIVEIRA Suppléant : YZAS BAKER TILLY représenté par M. Noël YAO KOFFI

Stratégie d'investissement	<p>Le Fonds est un OPCVM « Obligations et autres titres de créances » qui respecte les dispositions de l'Article 18 de ladite Instruction. Il sera exposé aux Titres de Créances, FCTC et instruments du marché monétaire et financier à hauteur de 70% au moins de l'actif net. Le reliquat sera investi en instruments liquides et/ou en actions. Toutefois, les actions ne peuvent pas dépasser 10% de l'actif net du Fonds.</p> <ul style="list-style-type: none"> <li>• <b>Titres de Créances et instruments du marché monétaire et financier</b></li> </ul> <p>Le Fonds peut s'exposer jusqu'à 100% de son actif net en titres de créances, obligataires, FCTC et instruments du marché financier et monétaire. L'univers d'investissement inclut notamment les dettes subordonnées et les emprunts privés. Il n'y a pas de règles de répartition stricte entre la dette publique et la dette privée.</p> <ul style="list-style-type: none"> <li>• <b>Actions</b></li> </ul> <p>A titre de diversification, le Fonds peut investir jusqu'à 10% de l'actif net en actions cotées à la BRVM ou sur tout autre marché réglementé en fonctionnement régulier et ouvert au public au sein de l'UMOA.</p> <ul style="list-style-type: none"> <li>• <b>Dépôts</b></li> </ul> <p>Afin de gérer sa trésorerie, le Fonds peut effectuer des dépôts auprès d'un établissement de crédit de l'UMOA remboursables sur demande ou pouvant être retirés et ayant une échéance inférieure ou égale à 12 mois et dans la limite de 20% maximum de l'actif net.</p> <ul style="list-style-type: none"> <li>• <b>Détention d'actions ou parts d'autres OPCVM ou FIA établis dans un Etat membre de l'UEMOA ou de droit étranger</b></li> </ul> <p>Le Fonds a la possibilité d'acheter ou de souscrire à des OPCVM ou FIA qui peuvent être gérés par BOA Capital Asset Management ou d'autres Sociétés de Gestion agréées par l'AMF-UMOA à hauteur de 10%. Le Fonds pourra investir dans les OPCVM ou FIA de droit étranger conformément à l'article 39 de l'Instruction 66/CREPMF/2021.</p>
----------------------------	--



	<p>cessions temporaires de titres dans le strict respect de la réglementation en vigueur. Ces opérations consistent en des prises et/ou mises en pension.</p> <ul style="list-style-type: none"> <li>• <b>Autres titres</b> Le Fonds peut investir dans des instruments autres que les titres de créances, les instruments du marché monétaire et les actions dans le respect de la limite des 10% conformément aux dispositions de l'article 39 de l'Instruction 66/CREPMF/2021.</li> </ul>
Indicateur de référence	<p>L'indicateur de référence du FCP BOA Investment est la somme de :</p> <ul style="list-style-type: none"> <li>• 85% du Taux moyen des OAT émis sur 3 ans par la Côte d'Ivoire ;</li> <li>• 15% du Taux Moyen Pondéré Interbancaire à une semaine.</li> </ul>
Horizon de placement	Trois (03) ans minimum
Valorisation	Quotidienne
Affectation de revenus	Capitalisation
Souscripteurs visés	Personnes physiques et personnes morales résidentes ou non résidentes en zone UEMOA
Lieux de souscription/rachat et établissement centralisateur	BOA CAPITAL ASSET MANAGEMENT est l'établissement en charge de la centralisation des ordres de souscription et de rachat. Les souscriptions et rachats des parts sont reçus au siège de la BOA Capital Asset Management et auprès du réseau BANK OF AFRICA Côte d'Ivoire et BANK OF AFRICA Burkina Faso.
Modalités de souscription	<p>Les souscriptions doivent être matérialisées par un bulletin, concluant un engagement irrévocable, et sont exécutées à une valeur liquidative inconnue, le prix de souscription est égal à la valeur liquidative majorée d'une commission de souscription.</p> <p>Les souscriptions sont exécutées à la prochaine valeur liquidative calculée. Sont concernées les souscriptions reçues le jour qui précède le calcul de la valeur liquidative et figurant sur le relevé bancaire du Fonds.</p> <p>Les souscriptions sont également possibles par apport de titres. La société de gestion se réserve l'acceptation desdits titres et le droit de demander un apport complémentaire en numéraire à définir avec le client.</p> <p>Le Commissaire aux Comptes devra établir, pour toute</p>

	souscription par apport de titres, un rapport qui sera transmis à l'AMF-UMOA. De plus, les souscriptions par apport de titres ne pourront se faire entre les OPCVM gérés par la Société de Gestion. Les souscriptions par apports de part ou d'actions d'OPCVM ne sont pas autorisées.
Modalités de rachat	<p>Les rachats doivent être matérialisés par un bulletin, concluant un engagement irrévocable, ils sont exécutés à une valeur Liquidative inconnue.</p> <p>Les rachats sont exécutés à la prochaine Valeur Liquidative calculée. Sont concernés les rachats reçus le jour qui précède le calcul de la Valeur Liquidative et au plus tard à 17h. La VL sera calculée à J+1 avec les cours de J.</p> <p>Les rachats sont réglés aux cédants dans un délai maximum de trois (03) jours ouvrables. Ce délai peut être prorogé sans excéder dix (05) jours ouvrés, si le remboursement du rachat nécessite au préalable la réalisation d'actifs compris dans le Fonds.</p> <p>L'AMF-UMOA a aussi la possibilité de suspendre les remboursements.</p>
Frais de gestion financière et frais administratifs externes à la Société de Gestion d'OPC	<p>Frais de gestion financière : 1,1 % TTC l'an sur l'actif net</p> <p>Frais du dépositaire : 0,06 % TTC l'an sur l'actif en conservation</p> <p>Honoraire des Commissaires aux comptes : 2 548 800 FCFA TTC l'an</p> <p>Redevance annuelle de l'AMF-UMOA : 1 000 000 FCFA TTC</p> <p>Commission sur actifs due à l'AMF-UMOA : 0,01% l'an sur l'actif sous gestion hors OPCVM et liquidité</p> <p>Commission de surperformance : Néant</p>
Commission de souscription non acquise à l'OPCVM	1 % TTC maximum
Commission de souscription acquise à l'OPCVM	Néant
Commission de rachat non acquise à l'OPCVM	Néant
Commission de rachat acquise à l'OPCVM	Néant

### Article 3

Toute modification portant sur les éléments caractéristiques du Prospectus doit être soumise à l'approbation préalable de l'AMF-UMOA.

#### Article 4

La Décision portant visa du Prospectus du FCP BOA INVESTMENT doit faire l'objet de publication au Bulletin Officiel de la Cote (BOC) de la Bourse Régionale des Valeurs Mobilières (BRVM) au plus tard 90 jours après sa notification.

#### Article 5

La présente Décision abroge toutes les dispositions antérieures contraires et prend effet à compter de sa date de signature.

Fait à Abidjan, le 21 FEV 2023

Pour l'Autorité des Marchés  
Financiers de l'UMOA,  
Le Président

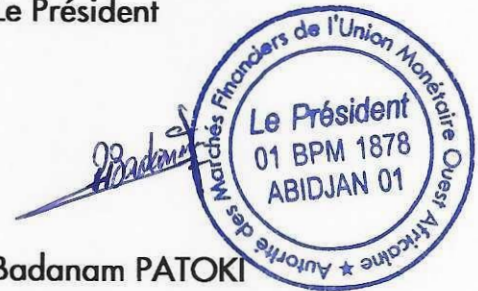

Badanam PATOKI

*Handwritten mark*

*Handwritten mark*

*Handwritten mark*

## ANNEXE DETAILLANT LES MODIFICATIONS INTERVENUES DANS LE PROSPECTUS DU FCP BOA INVESTMENT

CARACTERISTIQUES	VERSION INITIALE DU PROSPECTUS	VERSION MODIFIEE DU PROSPECTUS
Dénomination	FCP TRESO MONEA	FCP BOA INVESTMENT
Orientation de placement	<p>Le Fonds respectera l'orientation de placement ci-après :</p> <p>Être investi à hauteur de 70 % au moins de ses actifs, hors titres d'OPCVM « Obligations à court terme » ou titres de FCTC, en :</p> <ul style="list-style-type: none"> <li>○ Emprunts obligataires ayant fait l'objet d'appel public à l'épargne au sein de l'Union dont la durée de vie restante ne dépasse pas les deux ans ;</li> <li>○ Bons, obligations assimilables du trésor et emprunts obligataires garantis par un Etat de l'Union dont la durée de vie restante ne dépasse pas les deux ans ;</li> <li>○ Valeurs mobilières représentant des titres de créance à court terme émis par les Etats de l'Union ;</li> <li>○ Valeurs mobilières représentant des titres à court terme émis sur le marché monétaire régional.</li> </ul>	<p>La stratégie est définie dans le respect des règles prudentielles définies par l'instruction n°66/CREPMF/2021 relative aux Organismes de Placement Collectif et à leurs Sociétés de Gestion sur le marché financier régional de l'UMOA.</p> <p>Le Fonds est un OPCVM « Obligations et autres titres de créances » qui respecte les dispositions de l'Article 18 de ladite Instruction. Il sera exposé aux Titres de Créances, FCTC et instruments du marché monétaire et financier à hauteur de 70% au moins de l'actif net. Le reliquat sera investi en instruments liquides et/ou en actions. Conformément à l'article susvisé, la poche action ne peut dépasser 10% de l'actif net.</p> <ul style="list-style-type: none"> <li>• <b>Titres de Créances et instruments du marché monétaire et financier</b></li> </ul> <p>Le Fonds peut s'exposer jusqu'à 100% de son actif net en titres de créances, obligataires, FCTC et instruments du marché financier et monétaire.</p> <p>L'univers d'investissement inclut notamment les dettes subordonnées et les emprunts privés.</p> <p>Il n'y a pas de règles de répartition stricte entre la dette publique et la dette privée.</p>
Garantie de liquidité	<p><b>Garantie de liquidité apportée par BOA-Bénin et BOA Burkina Faso aux conditions ci-après :</b></p> <ul style="list-style-type: none"> <li>○ Une commission d'engagement d'un montant de Deux cent cinquante mille FCFA flat (250 000FCFA) qui fera l'objet de paiement le 31 décembre de chaque année à chacun des garants.</li> <li>○ Une commission de réalisation, exigible semestriellement à</li> </ul>	<p><b>Dispositif de plafonnement des rachats</b></p> <p>Dans des circonstances exceptionnelles de rachats et particulièrement si la liquidité de marché s'amenuisait, le gestionnaire peut procéder au plafonnement de rachats. Ce mécanisme a pour seul objectif de protéger le Fonds et les porteurs de parts du Fonds d'éventuels demandes de rachats émanant de certains porteurs. Lorsque les investisseurs sont concernés par un plafonnement de leur rachat, cela signifie que le Gestionnaire considère que la liquidité du marché est insuffisante pour absorber les ordres de vente liées au désinvestissement du Fonds à un cours</p>

CARACTERISTIQUES	VERSION INITIALE DU PROSPECTUS	VERSION MODIFIEE DU PROSPECTUS
	compter de la date d'exécution de la garantie. Le taux de cette commission est de 5% l'an appliqué sur le montant mis à la disposition du FCP par les garants pour acquérir les parts prorata temporis de la durée du prêt.	proche du prix de marché. Pour le Fonds BOA Investment qui a une fréquence de valorisation quotidienne le seuil de plafonnement est fixé à 5%.
Frais de gestion	1,5% HT l'an de l'actif net	1,1% TTC l'an de l'actif net
Horizon de placement	1 an	3 ans
Commission de souscription	1,5 % maximum, acquise à la société de gestion	1 % TTC, acquise à la société de gestion

11 avril 2023

**CALENDRIER DE PAIEMENT DES DIVIDENDES**

ANNEE : 2023

Titres	Montant du dividende net par action en FCFA	Numéro de l'Avis	Date de publication de l'Avis au BOC	Ex-dividende	Date de paiement du dividende
				T-2	T
BOA COTE D'IVOIRE	540	053-2023 BRVMDG	11/04/2023	26/04/2023	28/04/2023
BOA BURKINA FASO	577	054-2023 BRVMDG	11/04/2023	03/05/2023	05/05/2023
BOA NIGER	613,80	055-2023 BRVMDG	11/04/2023	23/05/2023	25/05/2023
BOA SENEGAL	187,5	056-2023 BRVMDG	11/04/2023	30/05/2023	01/06/2023

