

BRVM COMPOSITE	200,13
Variation Jour	0,00 % 
Variation annuelle	-1,52 % 

BRVM 30	100,12
Variation Jour	0,01 % 
Variation annuelle	0,12 % 

BRVM PRESTIGE	103,62
Variation Jour	1,14 % 
Variation annuelle	3,62 % 

Evolution des indices

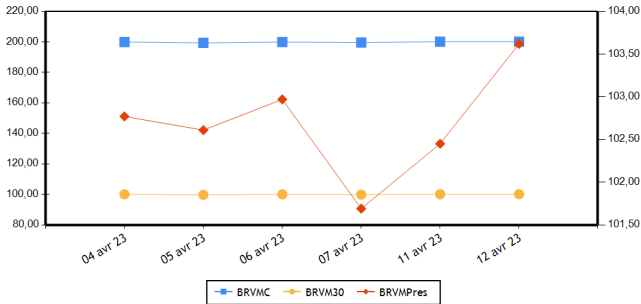

Volumes et valeurs transigés

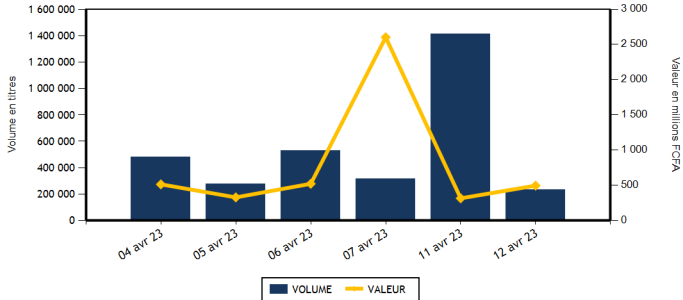

Actions	Niveau	Evol. Jour
Capitalisation boursière (FCFA)(Actions & Droits)	7 445 234 368 961	0,01 %
Volume échangé (Actions & Droits)	226 512	-83,96 %
Valeur transigée (FCFA) (Actions & Droits)	447 386 463	42,65 %
Nombre de titres transigés	43	19,44 %
Nombre de titres en hausse	13	8,33 %
Nombre de titres en baisse	19	58,33 %
Nombre de titres inchangés	11	-8,33 %

PLUS FORTES HAUSSES

Titres	Cours	Evol. Jour	Evol. annuelle
ECOBANK TRANS. INCORP. TG (ETIT)	18	5,88 %	-5,26 %
NSIA BANQUE COTE D'IVOIRE (NSBC)	4 995	4,06 %	-16,40 %
TRACTAFRIC MOTORS CI (PRSC)	2 850	2,89 %	-10,80 %
FILTISAC CI (FTSC)	1 230	2,50 %	-23,13 %
TOTAL CI (TTLC)	2 150	2,38 %	13,46 %

INDICES PAR COMPARTIMENT

Base = 100 au 02 janvier 2023	Nombre de sociétés	Valeur	Evol. Jour	Evol. annuelle	Volume	Valeur	PER moyen
BRVM-PRESTIGE	10	103,62	1,14 %	3,62 %	169 540	242 886 508	6,02
BRVM-PRINCIPAL	36	94,69	-0,57 %	-5,31 %	56 972	204 499 955	8,66

INDICES SECTORIELS

Base = 100 au 14 juin 1999	Nombre de sociétés	Valeur	Evol. Jour	Evol. annuelle	Volume	Valeur	PER moyen
BRVM - INDUSTRIE	11	98,91	0,17 %	-5,09 %	4 451	11 410 015	8,42
BRVM - SERVICES PUBLICS	5	480,02	-0,38 %	-1,88 %	17 296	224 246 265	8,70
BRVM - FINANCES	15	75,36	0,57 %	-0,20 %	191 230	190 013 523	6,17
BRVM - TRANSPORT	2	342,90	-3,36 %	0,35 %	760	1 064 750	5,47
BRVM - AGRICULTURE	5	281,29	-0,53 %	-0,80 %	743	5 146 940	5,41
BRVM - DISTRIBUTION	7	349,75	0,73 %	-2,45 %	11 897	15 356 280	24,95
BRVM - AUTRES SECTEURS	1	1 357,27	0,00 %	15,79 %	135	148 690	13,21

Indicateurs	BRVM COMPOSITE
PER moyen du marché	7,44
Taux de rendement moyen du marché	7,60
Taux de rentabilité moyen du marché	8,45
Nombre de sociétés cotées	46
Nombre de lignes obligataires	120
Volume moyen annuel par séance	620 202,00
Valeur moyenne annuelle par séance	1 027 428 885,29

Indicateurs	BRVM COMPOSITE
Ratio moyen de liquidité	17,30
Ratio moyen de satisfaction	5,32
Ratio moyen de tendance	30,74
Ratio moyen de couverture	325,34
Taux de rotation moyen du marché	0,02
Prime de risque du marché	7,54
Nombre de SGI participantes	28

Définitions

Volume moyen annuel par séance
Valeur moyenne annuelle par séance
Ratio moyen de liquidité
Ratio moyen de satisfaction
Ratio moyen de tendance
Ratio moyen de couverture

= Volume annuel échangé / nombre de séances
= Valeur annuelle échangée / nombre de séances
= Moyenne des ratios de liquidité (Titres échangés / Volume des ordres de vente)
= Moyenne des ratios de satisfaction (Titres échangés / Volume des ordres d'achat)
= Moyenne des ratios de tendance (Volume des ordres d'achat / Volume des ordres de vente)
= Moyenne des ratios de couverture (Volume des ordres de vente / Volume des ordres d'achat)

Taux moyen de rotation
PER moyen du marché
Taux de rendement moyen
Taux de rentabilité moyen
Prime de risque du marché

= moyenne des taux de rotation des actions cotées (volume transigé/capital flottante)
= moyenne des PER des actions cotées ayant un PER positif
= moyenne des taux de rendement des actions cotées ayant distribué un dividende
= moyenne des taux de rentabilité des actions cotées
= (1 / le PER moyen du marché) - le taux de référence actuel des emprunts d'Etat

BOURSE REGIONALE DES VALEURS MOBILIERES

Siège Social : Abidjan - Côte d'Ivoire, 18 av. Joseph Anoma
Adresse : 01 BP 3802 Abidjan 01
Tel : +225 20 31 55 50 / +225 20 32 66 85
Fax : +225 20 32 66 84
E-mail : brvm@brvm.org Site web : www.brvm.org

PAYS DE L'UEMOA



MARCHE DES ACTIONS

Sect. Act. (*)	Symbole	Titre	Cours Précédent	Cours du jour Ouv. Clôt.	Variation jour	Séance de cotation Volume Valeur	Cours Référence	Variation de l'année précédente	Dernier dividende payé Montant net Date	Rdt. Net	PER
----------------	---------	-------	-----------------	-----------------------------	----------------	-------------------------------------	-----------------	---------------------------------	--	----------	-----

COMPARTIMENT PRESTIGE			103,62	points	<div><div></div></div>	1,14 %								
AGR	PALC	PALM CI	10 945	10 945	10 945	0,00 %	348	3 805 030	10 945	5,39 %	1 236,34	31-août-22	11,30 %	3,98
AGR	SPHC	SAPH CI	4 845	4 845	4 840	-0,10 %	57	266 010	4 840	-3,10 %	365,40	4-août-22	7,55 %	5,96
DIS	TTLC	TOTAL CI	2 100	2 100	2 150	2,38 %	1 816	3 814 150	2 150	13,46 %	159,29	25-août-22	7,41 %	12,15
DIS	TTLS	TOTAL SN	2 460	2 500	2 500	1,63 %	2 118	5 295 000	2 500	-1,38 %	187,30	22-juil.-22	7,49 %	17,35
FIN	ETIT	ECOBANK TRANS. INCORP. TG	17	17	18	5,88 %	149 381	2 561 488	18	-5,26 %	0,90	20-juin-22	5,00 %	1,42
FIN	SGBC	SOCIETE GENERALE COTE D'IVOIRE	13 900	13 990	13 900	0,00 %	1 115	15 502 350	13 900	19,78 %	1 004,93	10-juin-22	7,23 %	5,80
IND	NTLC	NESTLE CI	6 860	6 505	6 900	0,58 %	31	202 050	6 900	-16,31 %	856,80	2-août-22	12,42 %	7,16
IND	SMBC	SMB CI	7 575	7 575	7 510	-0,86 %	540	4 081 750	7 510	10,44 %	720,00	24-août-22	9,59 %	6,23
SPU	ONTBF	ONATEL BF	3 320	3 320	3 340	0,60 %	1 283	4 252 035	3 340	4,38 %	416,58	15-juin-22	12,47 %	7,02
SPU	SNTS	SONATEL SN	15 800	15 800	15 800	0,00 %	12 851	203 106 645	15 800	3,95 %	1 400,00	18-mai-22	8,86 %	5,66
TOTAL							169 540	242 886 508						

COMPARTIMENT PRINCIPAL			94,69	points	-0,57 %									
AGR	SCRC	SUCRIVOIRE	690	690	680	-1,45 %	160	109 320	680	-26,49 %	40,50	20-août-21	5,96 %	
AGR	SICC	SICOR CI	5 950	NC	NC	0,00 %			5 950	10,08 %	1 919,00	25-sept.-00		3,61
AGR	SOGC	SOGB CI	5 590	5 500	5 500	-1,61 %	178	966 580	5 500	-3,00 %	541,81	21-juil.-22	9,85 %	8,07
AUT	STAC	SETAO CI	1 100	1 180	1 100	0,00 %	135	148 690	1 100	15,79 %	66,15	18-juil.-22	6,01 %	13,21
DIS	ABJC	SERVAIR ABIDJAN CI	1 285	1 225	1 250	-2,72 %	405	499 625	1 250	-3,47 %	57,73	24-août-22	4,62 %	14,31
DIS	BNBC	BERNABE CI	1 925	1 925	1 925	0,00 %	115	212 575	1 925	-3,75 %	45,00	19-juil.-19		79,78
DIS	CFAC	CFAO MOTORS CI	820	815	815	-0,61 %	282	229 830	815	-12,37 %	69,47	2-août-22	8,52 %	22,03
DIS	PRSC	TRACTAFRIC MOTORS CI	2 770	2 850	2 850	2,89 %	125	356 700	2 850	-10,80 %	175,86	30-août-22	6,17 %	9,51
DIS	SHEC	VIVO ENERGY CI	740	730	730	-1,35 %	7 036	4 948 400	730	-2,67 %	29,00	28-oct.-22	3,97 %	19,49
FIN	BICC	BICI CI	6 275	6 200	6 250	-0,40 %	59	365 850	6 250	-8,76 %	518,00	15-juil.-22	8,29 %	10,85
FIN	BOAB	BANK OF AFRICA BN	6 195	6 200	6 195	0,00 %	269	1 666 805	6 195	4,12 %	546,00	25-mai-22	8,81 %	6,56
FIN	BOABF	BANK OF AFRICA BF	5 685	5 505	5 600	-1,50 %	496	2 755 520	5 600	7,69 %	448,00	4-mai-22	8,00 %	4,84
FIN	BOAC	BANK OF AFRICA CI	5 200	5 200	5 150	-0,96 %	14 166	73 402 525	5 150	39,19 %	374,00	28-avr.-22	7,26 %	5,13
FIN	BOAM	BANK OF AFRICA ML	1 210	1 210	1 205	-0,41 %	825	994 325	1 205	-13,93 %	271,00	15-mai-19		8,96
FIN	BOAN	BANK OF AFRICA NG	6 095	6 090	6 100	0,08 %	418	2 538 095	6 100	5,45 %	567,30	12-mai-22	9,30 %	7,83
FIN	BOAS	BANK OF AFRICA SENEGAL	2 260	2 260	2 300	1,77 %	11 667	26 681 250	2 300	-6,12 %	161,01	1-juin-21	7,00 %	3,54
FIN	CBIBF	CORIS BANK INTERNATIONAL	8 150	8 200	8 000	-1,84 %	489	3 950 300	8 000	-4,65 %	448,00	6-juil.-22	5,60 %	5,50
FIN	ECOC	ECOBANK COTE D'IVOIRE	5 295	5 210	5 210	-1,61 %	6 565	34 212 435	5 210	5,36 %	420,30	29-avr.-22	8,07 %	6,43
FIN	NSBC	NSIA BANQUE COTE D'IVOIRE	4 800	4 995	4 995	4,06 %	667	3 314 585	4 995	-16,40 %	77,69	27-juil.-20	1,56 %	3,82
FIN	ORGT	ORAGROUP TOGO	2 700	2 700	2 750	1,85 %	701	1 927 520	2 750	-29,94 %	59,52	17-juil.-20	2,16 %	9,64
FIN	SAFC	SAFCA CI	955	900	950	-0,52 %	302	271 900	950	7,95 %	23,04	29-juil.-11		
FIN	SIBC	SOCIETE IVOIRIENNE DE BANQUE	4 895	4 895	4 885	-0,20 %	4 110	19 868 575	4 885	6,54 %	405,00	30-juin-22	8,29 %	6,09
IND	CABC	SICABLE CI	995	1 000	995	0,00 %	2 372	2 360 265	995	-14,96 %	69,00	2-août-22	6,93 %	5,48
IND	FTSC	FILTISAC CI	1 200	1 115	1 230	2,50 %	303	354 110	1 230	-23,13 %	235,00	30-juil.-21	19,11 %	
IND	NEIC	NEI-CEDA CI	680	680	680	0,00 %	70	47 100	680	-15,00 %	9,00	28-juin-01		8,86
IND	SEMC	CROWN SIEM CI	685	685	690	0,73 %	500	344 990	690	1,47 %	14,40	28-déc.-21	2,09 %	7,29
IND	SIVC	AIR LIQUIDE CI	630	NC	NC	0,00 %			630	-6,67 %	63,00	29-sept.-17		
IND	SLBC	SOLIBRA CI	86 000	87 000	86 000	0,00 %	10	861 000	86 000	3,30 %	4 050,00	12-août-22	4,71 %	6,43

IND	STBC	SITAB CI	6 700	6 690	6 690	-0,15 %	39	260 910	6 690	-2,34 %	445,12	21-juil.-22	6,65 %	12,65
IND	UNLC	UNILEVER CI	6 800	6 800	6 800	0,00 %	406	2 760 800	6 800	-3,20 %	1 233,00	9-juil.-12		10,25
IND	UNXC	UNIWAX CI	755	755	770	1,99 %	180	137 040	770	0,00 %	60,75	29-juil.-22	7,89 %	11,41
SPU	CIEC	CIE CI	2 090	2 100	2 090	0,00 %	1 483	3 113 020	2 090	5,03 %	153,16	25-juil.-22	7,33 %	12,00
SPU	ORAC	ORANGE COTE D'IVOIRE	9 395	9 100	9 300	-1,01 %	1 271	11 661 705	9 300	-8,91 %				9,13
SPU	SDCC	SODE CI	5 195	5 150	5 190	-0,10 %	408	2 112 860	5 190	-5,03 %	432,00	21-oct.-22	8,32 %	9,72
TRP	SDSC	BOLLORE	1 450	1 425	1 400	-3,45 %	760	1 064 750	1 400	0,36 %	130,00	23-juin-22	9,29 %	5,47
TRP	SVOC	MOVIS CI	2 395	SP	SP	0,00 %			2 395	0,00 %	270,00	5-juil.-99		
TOTAL							56 972	204 499 955						

TOTAL

TOTAL - Marché des actions

226 512 447 386 463

Secteurs d'activités (*) : AGR = Agriculture, AUT = Autres Secteurs, DIS = Distribution, FIN = Finances, IND = Industrie, TRP = Transport, SPU = Services Publics

MARCHE DES DROITS

Symbole	Titre	Cours Précédent	Cours du jour		Variation jour	Séance de cotation		Cours Référence	Variation depuis l'origine	Parité	Periode de négociation	
			Ouv.	Clôt.		Volume	Valeur				Début	fin

TOTAL

TOTAL - Marché des droits

Légende:

(d) Ex-dividende (V) Variation par rapport au cours de référence

Cours du jour: Ouv.: Ouverture Clôt.: Clôture Moy.: Moyen

Mentions : NC: Non Coté Ex-c: Ex-coupon Ex-d: Ex-droit SP: Suspendu Val-T: Valeur Théorique

PER = Cours / BNPA selon les données disponibles Rdt. Net: Rendement net (DNPA / Cours)

Comp.: 1 - Premier Compartiment 2 - Second Compartiment 3 - Compartiment de croissance

Ratio de liquidité = Titres échangés / Volume des ordres de vente

: Progression de l'indice sectoriel : Stabilité de l'indice sectoriel : Recul de l'indice sectorie

MARCHE DES OBLIGATIONS

Symbole	Titre	Valeur nominale	Cours Précédent	Cours du jour	Cours Référence	Séance de cotation Volume	Valeur	Coupon couru	Période	Coupon d'intérêt Montant net	Eché.	Type Amort
OBLIGATIONS D'ETAT												
EOM.01	ETAT DU MALI 6.20% 2016-2023	1 665	1 665	NC	1 665			91,63	A	103,23	23-mai-23	ACD
EOM.010	ETAT DU MALI 6,20 % 2022-2029	10 000	10 000	NC	10 000			210,63	A	620,00	9-déc.-23	ACD
EOM.02	Etat du Mali 6.50% 2017-2024	4 000	4 000	NC	4 000			254,30	A	260,00	20-avr.-23	AC
EOM.03	ETAT DU MALI 6,50 % 2018-2025	6 000	5 550	NC	5 550			269,26	A	520,00	5-oct.-23	AC
EOM.04	ETAT DU MALI 6,50% 2019-2027	10 000	10 000	NC	10 000			487,95	A	650,00	12-juil.-23	AC
EOM.05	ETAT DU MALI 6,50% 2020-2028	10 000	10 000	NC	10 000			28,42	A	650,00	27-mars-24	ACD
EOM.06	ETAT DU MALI 6,50% 2020-2027	10 000	10 000	NC	10 000			236,85	A	650,00	30-nov.-23	AC
EOM.07	ETAT DU MALI 6.50% 2021-2031	10 000	10 000	10 000	10 000	743	7 375 100	642,88	A	650,00	16-avr.-23	AC
EOM.08	ETAT DU MALI 6,20 % 2022-2032	10 000	10 250	NC	10 250			368,60	A	620,00	7-sept.-23	ACD
EOM.09	ETAT DU MALI 6,30% 2022-2032	10 000	10 000	NC	10 000			214,03	A	630,00	9-déc.-23	ACD
EOS.05	ETAT SENEGAL 6.50% 2013-2023	10 000	10 195	NC	10 195			131,08	S	325,00	29-juil.-23	ACD
EOS.07	ETAT SENEGAL 6.30% 2015-2025	10 000	10 500	NC	10 500			238,19	S	312,41	25-mai-23	ACD
EOS.08	ETAT DU SENEGAL 5,95% 2022-2034	10 000	10 000	NC	10 000			169,53	A	595,00	29-déc.-23	ACD
TPBF.010	TPBF 6,50% 2020 - 2028	8 333	8 667	NC	8 666.67			33,85	S	270,83	20-sept.-23	ACD
TPBF.011	TPBF 6,50 % 2020-2028	9 167	9 167	NC	9 167			153,08	S	297,93	9-juil.-23	ACD
TPBF.012	TPBF 6.50% 2021-2031	10 000	10 700	NC	10 700			10,64	S	325,00	25-sept.-24	ACD
TPBF.013	TPBF 6,50 % 2021 - 2031	10 000	10 200	NC	10 200			172,38	S	325,00	6-juil.-23	ACD
TPBF.014	TPBF 6,30% 2022-2034	10 000	10 500	NC	10 500			71,90	S	315,00	1-sept.-23	ACD
TPBF.015	ETAT DU BURKINA 6,30 % 2022-2	10 000	10 000	NC	10 000			257,57	S	315,00	15-mai-23	ACD
TPBF.016	ETAT DU BURKINA 6% 2023-2028	10 000	10 000	NC	10 000			152,49	S	300,00	10-juil.-23	ACD
TPBF.04	TPBF 6.50% 2017-2027	10 000	10 000	NC	10 000			126,44	S	322,33	31-juil.-23	ACD
TPBF.05	TPBF 6,50% 2017-2024	10 000	9 900	NC	9 900			185,71	S	325,00	29-juin-23	ACD
TPBF.06	TPBF 6.50% 2018-2025	10 000	10 800	NC	10 800			227,95	S	324,11	5-juin-23	ACD
TPBF.07	TPBF 6,50% 2018- 2025	10 000	10 000	NC	10 000			265,75	S	325,00	15-mai-23	AC
TPBF.08	TPBF 6,50% 2019-2027	10 000	10 000	NC	10 000			279,59	S	322,33	6-mai-23	ACD
TPBF.09	TPBF 6,50% 2019 - 2027	10 000	10 800	NC	10 800			7,10	S	325,00	8-oct.-23	ACD
TPBJ.03	TPBJ 6,50% 2020-2028	10 000	10 000	NC	10 000			409,59	A	650,00	25-août-23	AC
TPBJ.04	TPBJ 5,50 % 2022-2037	10 000	10 000	NC	10 000			63,11	A	550,00	1-mars-24	AC
TPBJ.05	TPBJ 5,85 % 2022-2042	10 000	9 949	NC	9 949			67,13	A	585,00	1-mars-24	ACD
TPBJ.06	TPBJ 5,75% 2022-2037	10 000	10 000	NC	10 000			406,44	A	575,00	28-juil.-23	ACD
TPCI.017	TPCI 3% 2014-2024	10 000	10 000	NC	10 000			93,96	S	150,00	19-juin-23	ACD
TPCI.019	TPCI 5.99% 2015-2025	10 000	10 350	NC	10 350			546,48	A	599,00	14-mai-23	ACD
TPCI.021	TPCI 6% 2016-2028	10 000	10 000	NC	10 000			6,56	A	600,00	8-avr.-24	ACD
TPCI.022	TPCI 5.90% 2016 - 2026	10 000	10 000	10 000	10 000	30	300 000	486,55	A	590,00	15-juin-23	ACD
TPCI.023	TPCI 5.90% 2016-2026	10 000	10 215	NC	10 215			236,00	A	590,00	17-nov.-23	ACD
TPCI.024	TPCI 6.25% 2017-2029	10 000	9 975	NC	9 975			20,49	S	312,50	30-sept.-23	ACD
TPCI.025	TPCI 5,95% 2017-2024 A	10 000	9 975	NC	9 975			277,88	S	297,50	24-avr.-23	ACD
TPCI.026	TPCI 5,95% 2017-2024 B	10 000	9 975	NC	9 975			251,48	S	297,50	10-mai-23	ACD
TPCI.027	TPCI 6% 2017-2025	10 000	10 250	NC	10 250			171,43	S	300,00	29-juin-23	ACD
TPCI.028	TPCI 6% 2018 - 2026	10 000	9 700	10 100	10 100	466	4 706 600	415,89	A	600,00	2-août-23	ACD
TPCI.029	TPCI 6% 2018-2026	10 000	10 000	NC	10 000			287,67	A	600,00	19-oct.-23	ACD
TPCI.030	TPCI 5,95% 2018-2025	6 000	5 985	NC	5 985			117,37	S	178,01	13-juin-23	ACD
TPCI.031	TPCI 5,75% 2019 - 2026	10 000	10 230	NC	10 230			466,30	A	575,00	20-juin-23	ACD
TPCI.032	TPCI 2,23% 2019-2026	10 000		NC				180,84	A	223,00	20-juin-23	ACD
TPCI.033	TPCI 5.75% 2019-2026	6 000	6 480	NC	6 480			21,68	A	345,00	20-mars-24	ACD
TPCI.034	TPCI 6% 2019-2029	7 500	7 500	NC	7 500			28,28	A	450,00	20-mars-24	ACD
TPCI.035	TPCI 5,75% 2019 - 2026	10 000	10 250	NC	10 250			433,22	A	575,00	11-juil.-23	ACD
TPCI.036	TPCI 5,75% 2019- 2026	10 000	10 035	NC	10 035			368,63	A	575,00	21-août-23	ACD
TPCI.037	TPCI 5,80% 2019-2026	8 000	8 000	NC	8 000			163,99	A	464,00	4-déc.-23	ACD
TPCI.038	TPCI 5,75% 2019-2026	8 000	8 060	NC	8 060			162,58	A	460,00	4-déc.-23	ACD
TPCI.039	TPCI 5,75% 2019 - 2026	8 000	8 560	NC	8 560			223,07	A	460,00	17-oct.-23	ACD
TPCI.040	TPCI 5,75% 2019-2026	8 000	8 160	NC	8 160			115,95	A	460,00	10-janv.-24	ACD
TPCI.041	TPCI 5,80% 2020-2027	10 000	10 750	NC	10 750			68,14	A	580,00	29-févr.-24	ACD
TPCI.042	TPCI 5,90% 2020-2030	10 000	10 200	NC	10 200			69,32	A	590,00	29-févr.-24	ACD
TPCI.043	TPCI 5,90% 2020 - 2030	10 000	10 000	10 000	10 000	15	150 000	572,22	A	590,00	23-avr.-23	ACD
TPCI.044	TPCI 5,80% 2020 - 2027	10 000	10 095	NC	10 095			562,52	A	580,00	23-avr.-23	ACD
TPCI.045	TPCI 5,80% 2020 - 2027	10 000	10 000	NC	10 000			476,71	A	580,00	16-juin-23	ACD
TPCI.046	TPCI 5,90% 2020 - 2030	10 000	10 200	NC	10 200			484,93	A	590,00	16-juin-23	ACD
TPCI.047	TPCI 5,80% 2020 - 2027	10 000	10 250	NC	10 250			476,71	A	580,00	16-juin-23	ACD
TPCI.048	TPCI 5,80% 2020- 2027	10 000	9 900	NC	9 900			408,38	A	580,00	29-juil.-23	ACD
TPCI.049	TPCI 5,90% 2020- 2030	10 000	10 085	NC	10 085			415,42	A	590,00	29-juil.-23	ACD
TPCI.050	TPCI 5,90% 2020-2030	10 000	10 000	NC	10 000			366,93	A	590,00	28-août-23	ACD

TPCI.O51	TPCI 5,80% 2020-2027	10 000	10 000	NC	10 000			305,10	A	580,00	2-oct.-23	ACD
TPCI.O52	TPCI 5,90 % 2020-2030	10 000	10 300	NC	10 300			310,36	A	590,00	2-oct.-23	ACD
TPCI.O53	TPCI 5,80% 2020-2027	10 000	10 600	NC	10 600			263,78	A	580,00	28-oct.-23	ACD
TPCI.O54	TPCI 5,90% 2020-2030	10 000	10 000	NC	10 000			268,33	A	590,00	28-oct.-23	ACD
TPCI.O55	TPCI 5,80% 2020 -2027	10 000	10 500	NC	10 500			173,21	A	580,00	24-déc.-23	ACD
TPCI.O56	TPCI 5,90% 2020- 2030	10 000	10 800	NC	10 800			176,19	A	590,00	24-déc.-23	ACD
TPCI.O57	TPCI 5,80% 2020-2027	10 000	10 000	NC	10 000			227,23	A	580,00	20-nov.-23	ACD
TPCI.O58	TPCI 5,80% 2021-2028	10 000	10 100	NC	10 100			53,88	A	580,00	9-mars-24	ACD
TPCI.O59	TPCI 5,90% 2021-2031	10 000	10 350	NC	10 350			54,81	A	590,00	9-mars-24	ACD
TPCI.O60	TPCI 5,80% 2021-2028	10 000	10 050	NC	10 050			530,74	A	580,00	13-mai-23	ACD
TPCI.O61	TPCI 5,90% 2021-2031	10 000	10 050	NC	10 050			539,89	A	590,00	13-mai-23	ACD
TPCI.O62	TPCI 5,80 % 2021 -2028	10 000	10 800	NC	10 800			454,47	A	580,00	30-juin-23	ACD
TPCI.O63	TPCI 5,90% 2021 -2031	10 000	10 000	NC	10 000			462,30	A	590,00	30-juin-23	ACD
TPCI.O64	TPCI 5,80 % 2021 - 2028	10 000	10 180	NC	10 180			379,78	A	580,00	16-août-23	ACD
TPCI.O65	TPCI 5,90% 2021-2031	10 000	10 700	NC	10 700			313,59	A	590,00	30-sept.-23	ACD
TPCI.O66	TPCI 5,90% 2021-2031	10 000	9 950	NC	9 950			255,40	A	590,00	5-nov.-23	ACD
TPCI.O67	TPCI 5,90 % 2021-2036	10 000	10 400	NC	10 400			189,12	A	590,00	16-déc.-23	ACD
TPCI.O68	TPCI 5,90 % 2022-2037	10 000	10 000	NC	10 000			113,15	A	590,00	1-févr.-24	ACD
TPCI.O69	TPCI 5,75 % 2022-2037	10 000	10 000	NC	10 000			32,99	A	575,00	22-mars-24	ACD
TPCI.O70	TPCI 5,75 % 2022-2037	10 000	10 000	NC	10 000			548,22	A	575,00	29-avr.-23	ACD
TPCI.O71	TPCI 5,65% 2022-2032	10 000	10 075	NC	10 075			465,93	A	565,00	15-juin-23	ACD
TPCI.O72	TPCI 5,65% 2022-2029	10 000	10 000	NC	10 000			397,82	A	565,00	29-juil.-23	ACD
TPCI.O73	TPCI 5,75% 2022-2032	10 000	10 000	NC	10 000			404,86	A	575,00	29-juil.-23	ACD
TPCI.O74	TPCI 5,85% 2022-2042	10 000	10 000	NC	10 000			411,90	A	585,00	29-juil.-23	ACD
TPCI.O75	TPCI 5,65% 2022-2029	10 000	10 000	NC	10 000			289,47	A	565,00	7-oct.-23	ACD
TPCI.O76	TPCI 5,75% 2022-2032	10 000	10 000	NC	10 000			294,59	A	575,00	7-oct.-23	ACD
TPCI.O77	TPCI (TAUX DE BASE + SPREAD) % 2022-2029	10 000	10 000	NC	10 000			86,02	T	127,60	11-mai-23	ACD
TPCI.O78	TPCI 5,65% 2022-2029	10 000	10 000	NC	10 000			185,75	A	565,00	13-déc.-23	ACD
TPNE.O1	TRESOR PUBLIC DU NIGER 6,50% 2019-2026	10 000	10 800	10 000	10 000	7	70 000	26,64	A	650,00	28-mars-24	ACD
TPNE.O2	TRESOR PUBLIC DU NIGER 6,50% 2019 - 2026	10 000	10 800	10 000	10 000	44	440 000	452,33	A	650,00	1-août-23	ACD
TPNE.O3	TRESOR PUBLIC DU NIGER 6,5% 2020-2027	10 000	10 800	NC	10 800			454,11	A	650,00	31-juil.-23	ACD
TPNE.O4	TRESOR PUBLIC DU NIGER 6,30% 2021-2031	10 000	10 800	NC	10 800			398,71	A	630,00	24-août-23	ACD
TPNE.O5	TPNE 6,15 % 2022-2034	10 000	10 550	NC	10 550			527,38	A	615,00	3-juin-23	ACD
TPNE.O6	TRESOR PUBLIC DU NIGER 6,15% 2022 - 2034	10 000	10 000	NC	10 000			200,51	A	615,00	14-déc.-23	ACD
TPTG.O2	TPTG 6% 2022-2037	10 000	10 000	10 000	10 000	300	3 000 000	241,64	A	600,00	16-nov.-23	ACD
TOTAL						1 605	16 041 700					

OBLIGATIONS REGIONALES

BIDC.O4	BIDC-EBID 6.10% 2017-2027	6 250	6 250	NC	6 250			313,36	A	381,25	16-juin-23	ACD
BIDC.O5	BIDC-EBID 6,40% 2019-2026	10 000	10 500	NC	10 500			159,12	S	320,00	12-juil.-23	ACD
BIDC.O6	BIDC-EBID 6,50 % 2021-2028	10 000	10 000	NC	10 000			258,22	S	322,33	18-mai-23	ACD
BIDC.O7	BIDC-EBID 5,90% 2022-2029	10 000	10 300	10 300	10 300	10	100 900	200,44	S	294,19	9-juin-23	ACD
CRRH.O2	CRRH-UEMOA 6.10% 2012-2024	10 000	10 000	NC	10 000			143,23	S	305,00	17-juil.-23	AC
CRRH.O3	CRRH-UEMOA 6% 2013-2023	10 000	10 000	NC	10 000			276,92	S	300,00	26-avr.-23	AC
CRRH.O4	CRRH-UEMOA 6% 2014-2024	10 000	10 000	NC	10 000			169,78	S	300,00	30-juin-23	AC
CRRH.O5	CRRH-UEMOA 5.85% 2015-2025	10 000	10 000	NC	10 000			157,05	S	290,06	4-juil.-23	AC
CRRH.O6	CRRH-UEMOA 5.85% 2016-2026	10 000	10 230	NC	10 230			159,99	S	292,50	3-juil.-23	ACD
CRRH.O7	CRRH-UEMOA 5.95% 2017-2029	5 833	5 833	NC	5 833			149,98	S	185,94	17-mai-23	AC
CRRH.O8	CRRH-UEMOA 5.95% 2018-2030	6 667	6 667	NC	6 666.67			122,05	S	198,33	21-juin-23	AC
CRRH.O9	CRRH-UEMOA 6.05% 2018-2033	7 333	7 333	NC	7 333			136,51	S	221,83	21-juin-23	AC
TOTAL						10	100 900					

OBLIGATIONS PRIVEES

BHSN.O1	DIASPORA BONDS BHS 6,25% 2019-	10 000	10 750	NC	10 750			157,53	S	309,93	10-juil.-23	ACD
FNSBC.O1	FCTC NSIA BANQUE 7 % 2020-2025	4 444	4 444	4 444	4 444.44	471	2 093 331	22,37	T	76,22	16-juin-23	ACD
FORBT.O1	FCTC ORABANK 7 % 2021-2026	8 333	8 333	NC	8 333.33			23,30	T	142,92	28-juin-23	ACD
FTIMC.O1	FCTC TEYLIOM IMMO 7 % 2021-2028	8 750	8 750	NC	8 750			57,09	T	150,06	8-juin-23	ACD
ORGT.O2	ORAGROUP SA 7,15% 2021-2028	10 000	10 500	10 500	10 500	1 089	10 890 500	330,00	S	357,50	26-avr.-23	ACD
PADS.O3	PAD 6,60% 2020-2027	10 000	10 000	NC	10 000			317,31	S	330,00	19-avr.-23	ACD
SNLC.O1	SENELEC 6,50% 2018-2025	4 000	4 000	NC	4 000			11,30	S	130,00	27-sept.-23	AC
SNTS.O2	SONATEL 6,50% 2020-2027	9 000	9 000	9 000	9 000	2 007	18 063 000	129,57	S	272,69	16-juil.-23	ACD
TOTAL						3 567	31 046 831					

SUKUK ET TITRES ASSIMILES

SUKCI.S2	SUKUK CI 5.75% 2016-2023	10 000	10 800	NC	10 800	57,50	S	293,89	7-sept.-23	ACD
SUKSN.S2	SUKUK SN 6% 2016-2026	10 000	10 750	NC	10 750	126,67	S	301,67	26-juil.-23	ACD
SUKTG.S1	SUKUK TG 6.5% 2016-2026	10 000	10 000	NC	10 000	110,94	S	371,86	17-août-23	ACD
TOTAL		0		0						
TOTAL - Marché des obligations		5 182		47 189 431						

Légende :
 (#) (*) Ex-Coupon couru (##) Cours de référence amorti / Coupon couru Ex-c (#) Ex-marge de profits
 Cours du jour: Ouv.: Ouverture Clôt.: Clôture Moy.: Moyen
 Type Amort: Type d'Amortissement IF: In Fine AC: Amortissement Constant AD: Amortissement Dégressif ACD: Amortissement Constant Différé
 Période: Périodicité de paiement des coupons A: Annuelle S: Semestrielle T: Trimestrielle
 Eché.: Échéance de paiement des intérêts
 Mentions: NC: Non Coté Ex-c: Ex-coupon ou Ex-droit SP: Suspendu

INFORMATIONS
OPERATIONS EN COURS

Emetteur	Opération
----------	-----------

AVIS

Entité	N°	Nature	Objet
--------	----	--------	-------

COMMUNIQUES

Emetteur	N°	Nature	Objet
----------	----	--------	-------

QUANTITES RESIDUELLES
MARCHE DES ACTIONS

Symbole	Titre	Quantité résiduelle à l'achat	Cours Achat / Vente			Quantité résiduelle à la vente	Cours de Référence
ABJC	SERVAIR ABIDJAN CI	6	1,215	/	1,245	1 200	1 250
BICC	BICI CI	20	6,200	/	6,250	29	6 250
BNBC	BERNABE CI	24	1,845	/	1,925	155	1 925
BOAB	BANK OF AFRICA BN	342	6,195	/	6,200	636	6 195
BOABF	BANK OF AFRICA BF	5	5,525	/	5,600	346	5 600
BOAC	BANK OF AFRICA CI	355	5,105	/	5,150	4 693	5 150
BOAM	BANK OF AFRICA ML	31	1,205	/	1,210	352	1 205
BOAN	BANK OF AFRICA NG	148	6,080	/	6,100	2 065	6 100
BOAS	BANK OF AFRICA SENEGAL	2 000	2,260	/	2,365	25	2 300
CABC	SICABLE CI	69	940	/	995	2 508	995
CBIBF	CORIS BANK INTERNATIONAL	25	7,850	/	8,000	4 670	8 000
CFAC	CFAO MOTORS CI	30	805	/	815	3 218	815
CIEC	CIE CI	50	2,080	/	2,090	372	2 090
ECOC	ECOBANK COTE D'IVOIRE	5	5,205	/	5,210	547	5 210
ETIT	ECOBANK TRANS. INCORP. TG	2 325 441	17	/	18	474 550	18
FTSC	FILTISAC CI	10	1,115	/	1,230	113	1 230
NEIC	NEI-CEDA CI	30	630	/	680	2 631	680
NSBC	NSIA BANQUE COTE D'IVOIRE	41	4,900	/	4,995	2	4 995
NTLC	NESTLE CI	65	6,800	/	6,895	2	6 900
ONTBF	ONATEL BF	1 160	3,300	/	3,340	28	3 340
ORAC	ORANGE COTE D'IVOIRE	40	9,200	/	9,300	5 905	9 300
ORGT	ORAGROUP TOGO	50	2,625	/	2,750	139	2 750
PALC	PALM CI	101	10,900	/	10,945	12	10 945
PRSC	TRACTAFRIC MOTORS CI	70	2,770	/	2,845	300	2 850
SAFC	SAFCA CI			/	930	9	950
SCRC	SUCRIVOIRE	50	670	/	680	1 574	680
SDCC	SODE CI	18	5,190	/	5,195	4 788	5 190
SDSC	BOLLORE	550	1,375	/	1,400	2 305	1 400
SEMC	CROWN SIEM CI	155	650	/	685	406	690
SGBC	SOCIETE GENERALE COTE D'IVOIRE	3 366	13,900	/	14,000	1	13 900
SHEC	VIVO ENERGY CI	500	705	/	730	895	730
SIBC	SOCIETE IVOIRIENNE DE BANQUE	35	4,780	/	4,885	161	4 885
SICC	SICOR CI	7	5,800	/	5,950	15	5 950
SIVC	AIR LIQUIDE CI			/	630	2 190	630
SLBC	SOLIBRA CI	19	86,000	/	92,450	1	86 000
SMBC	SMB CI	411	7,510	/	7,575	320	7 510
SNTS	SONATEL SN	1 013	15,750	/	15,800	402	15 800
SOGC	SGB CI	49	5,410	/	5,500	460	5 500
SPHC	SAPH CI	72	4,555	/	4,840	24	4 840
STAC	SETAO CI	701	1,100	/	1,130	19	1 100
STBC	SITAB CI	50	6,610	/	6,690	5	6 690
SVOC	MOVIS CI			/			2 395
TTLC	TOTAL CI	100	2,105	/	2,150	49	2 150
TTLS	TOTAL SN	87	2,500	/	2,590	2	2 500
UNLC	UNILEVER CI			/	7,100	279	6 800
UNXC	UNIWAX CI	1 502	755	/	765	784	770

QUANTITES RESIDUELLES

MARCHE DES DROITS

Symbole	Titre	Quantité résiduelle à l'achat	Cours Achat / Vente	Quantité résiduelle à la vente	Cours de Référence
---------	-------	-------------------------------------	------------------------	--------------------------------------	--------------------

QUANTITES RESIDUELLES

MARCHE DES OBLIGATIONS

Symbole	Titre	Quantité résiduelle à l'achat	Cours Achat / Vente	Quantité résiduelle à la vente	Cours de Référence
BHSN.O1	DIASPORA BONDS BHS 6,25% 2019-		/ 9,995	501	10 750
FNSBC.O1	FCTC NSIA BANQUE 7 % 2020-2025	135	4,444.44		4 444
FORBT.O1	FCTC ORABANK 7 % 2021-2026		/		8 333
FTIMC.O1	FCTC TEYLIM IMMO 7 % 2021-2028		/		8 750
ORGT.O2	ORAGROUP SA 7,15% 2021-2028		/ 10,500	2 480	10 500
PADS.O3	PAD 6,60% 2020-2027		/		10 000
SNLC.O1	SENELEC 6,50% 2018-2025		/ 4,000	145	4 000
SNTS.O2	SONATEL 6,50% 2020-2027		/ 9,000	149	9 000
EOM.O1	ETAT DU MALI 6.20% 2016-2023		/ 1,665	3 217	1 665
EOM.O10	ETAT DU MALI 6,20 % 2022-2029		/		10 000
EOM.O2	Etat du Mali 6.50% 2017-2024		/		4 000
EOM.O3	ETAT DU MALI 6,50 % 2018-2025		/		5 550
EOM.O4	ETAT DU MALI 6,50% 2019-2027		/		10 000
EOM.O5	ETAT DU MALI 6,50% 2020-2028		/		10 000
TPTG.O2	TPTG 6% 2022-2037		/		10 000
TPNE.O1	TRESOR PUBLIC DU NIGER 6,50% 2019-2026		/ 10,800	1 000	10 000
TPNE.O2	TRESOR PUBLIC DU NIGER 6,50% 2019 - 2026	2	10,800	/	10 000
TPNE.O3	TRESOR PUBLIC DU NIGER 6,5% 2020-2027		/ 10,000	110	10 800
TPNE.O4	TRESOR PUBLIC DU NIGER 6,30% 2021-2031		/ 10,000	50	10 800
TPNE.O5	TPNE 6,15 % 2022-2034		/ 10,550	9 999	10 550
TPNE.O6	TRESOR PUBLIC DU NIGER 6,15% 2022 - 2034		/		10 000
TPCI.O73	TPCI 5,75% 2022-2032		/ 10,000	100	10 000
TPCI.O74	TPCI 5,85% 2022-2042		/ 10,000	500	10 000
TPCI.O75	TPCI 5,65% 2022-2029		/ 10,000	1 500	10 000
TPCI.O76	TPCI 5,75% 2022-2032		/		10 000
TPCI.O77	TPCI (TAUX DE BASE + SPREAD) % 2022-2029		/		10 000
TPCI.O78	TPCI 5,65% 2022-2029		/		10 000
TPCI.O67	TPCI 5,90 % 2021-2036		/ 10,000	700	10 400
TPCI.O68	TPCI 5,90 % 2022-2037		/		10 000
TPCI.O69	TPCI 5,75 % 2022-2037		/		10 000
TPCI.O70	TPCI 5,75 % 2022-2037		/		10 000
TPCI.O71	TPCI 5,65% 2022-2032		/ 10,100	10 000	10 075
TPCI.O72	TPCI 5,65% 2022-2029		/ 10,000	277	10 000
TPCI.O61	TPCI 5,90% 2021-2031		/		10 050
TPCI.O62	TPCI 5,80 % 2021 -2028		/		10 800
TPCI.O63	TPCI 5,90% 2021 -2031		/		10 000
TPCI.O64	TPCI 5,80 % 2021 - 2028		/		10 180
TPCI.O65	TPCI 5,90% 2021-2031		/		10 700
TPCI.O66	TPCI 5,90% 2021-2031		/ 9,950	6 097	9 950
TPCI.O55	TPCI 5,80% 2020 -2027		/		10 500
TPCI.O56	TPCI 5,90% 2020- 2030		/		10 800
TPCI.O57	TPCI 5,80% 2020-2027		/		10 000
TPCI.O58	TPCI 5,80% 2021-2028		/		10 100
TPCI.O59	TPCI 5,90% 2021-2031		/		10 350
TPCI.O60	TPCI 5,80% 2021-2028		/		10 050
TPCI.O49	TPCI 5,90% 2020- 2030		/		10 085
TPCI.O50	TPCI 5,90% 2020-2030		/		10 000
TPCI.O51	TPCI 5,80% 2020-2027		/		10 000
TPCI.O52	TPCI 5,90 % 2020-2030		/		10 300
TPCI.O53	TPCI 5,80% 2020-2027		/		10 600

TPCI.O54	TPCI 5,90% 2020-2030			/			10 000
TPCI.O43	TPCI 5,90% 2020 - 2030			/			10 000
TPCI.O44	TPCI 5,80% 2020 - 2027			/			10 095
TPCI.O45	TPCI 5,80% 2020 -2027			/			10 000
TPCI.O46	TPCI 5,90% 2020 - 2030			/			10 200
TPCI.O47	TPCI 5,80% 2020 - 2027			/	10,000	500	10 250
TPCI.O48	TPCI 5,80% 2020- 2027			/			9 900
TPCI.O37	TPCI 5,80% 2019-2026			/			8 000
TPCI.O38	TPCI 5,75% 2019-2026			/			8 060
TPCI.O39	TPCI 5,75% 2019 - 2026			/			8 560
TPCI.O40	TPCI 5,75% 2019-2026			/	8,000	3 350	8 160
TPCI.O41	TPCI 5,80% 2020-2027			/			10 750
TPCI.O42	TPCI 5,90% 2020-2030			/	10,000	406	10 200
TPCI.O31	TPCI 5,75% 2019 - 2026			/			10 230
TPCI.O32	TPCI 2,23% 2019-2026			/			10 000
TPCI.O33	TPCI 5.75% 2019-2026			/			6 480
TPCI.O34	TPCI 6% 2019-2029			/	7,500	39	7 500
TPCI.O35	TPCI 5,75% 2019 -2026			/			10 250
TPCI.O36	TPCI 5,75% 2019- 2026			/			10 035
TPCI.O25	TPCI 5,95% 2017-2024 A			/			9 975
TPCI.O26	TPCI 5,95% 2017-2024 B			/	10,000	1 900	9 975
TPCI.O27	TPCI 6% 2017-2025			/			10 250
TPCI.O28	TPCI 6% 2018 - 2026	534	10,100	/			10 100
TPCI.O29	TPCI 6% 2018-2026			/			10 000
TPCI.O30	TPCI 5,95% 2018-2025			/			5 985
TPCI.O17	TPCI 3% 2014-2024			/			10 000
TPCI.O19	TPCI 5.99% 2015-2025			/	10,000	914	10 350
TPCI.O21	TPCI 6% 2016-2028			/	10,000	12	10 000
TPCI.O22	TPCI 5.90% 2016 - 2026			/	10,000	12	10 000
TPCI.O23	TPCI 5.90% 2016-2026			/	10,000	55	10 215
TPCI.O24	TPCI 6.25% 2017-2029			/			9 975
TPBF.O8	TPBF 6,50% 2019-2027			/			10 000
TPBF.O9	TPBF 6,50% 2019 - 2027			/	10,000	1 008	10 800
TPBJ.O3	TPBJ 6,50% 2020-2028			/			10 000
TPBJ.O4	TPBJ 5,50 % 2022-2037			/			10 000
TPBJ.O5	TPBJ 5,85 % 2022-2042			/	10,000	90	9 949
TPBJ.O6	TPBJ 5,75% 2022-2037			/			10 000
TPBF.O15	ETAT DU BURKINA 6,30 % 2022-2			/	10,000	20	10 000
TPBF.O16	ETAT DU BURKINA 6% 2023-2028			/			10 000
TPBF.O4	TPBF 6.50% 2017-2027			/			10 000
TPBF.O5	TPBF 6,50% 2017-2024			/	10,000	14	9 900
TPBF.O6	TPBF 6.50% 2018-2025			/	10,500	8	10 800
TPBF.O7	TPBF 6,50% 2018- 2025			/	10,000	21	10 000
EOS.O8	ETAT DU SENEGAL 5,95% 2022-2034			/			10 000
TPBF.O10	TPBF 6,50% 2020 - 2028			/	8,666.67	90	8 667
TPBF.O11	TPBF 6,50 % 2020-2028			/			9 167
TPBF.O12	TPBF 6.50% 2021-2031			/			10 700
TPBF.O13	TPBF 6,50 % 2021 - 2031	50	10,000	/			10 200
TPBF.O14	TPBF 6,30% 2022-2034			/	10,000	20	10 500
EOM.O6	ETAT DU MALI 6,50% 2020-2027			/	10,000	275	10 000
EOM.O7	ETAT DU MALI 6.50% 2021-2031			/			10 000
EOM.O8	ETAT DU MALI 6,20 % 2022-2032			/			10 250
EOM.O9	ETAT DU MALI 6,30% 2022-2032			/	10,000	148	10 000
EOS.O5	ETAT SENEGAL 6.50% 2013-2023			/	10,000	1	10 195
EOS.O7	ETAT SENEGAL 6.30% 2015-2025			/			10 500

BIDC.O4	BIDC-EBID 6.10% 2017-2027		/			6 250
BIDC.O5	BIDC-EBID 6,40% 2019-2026		/	10,500	4 997	10 500
BIDC.O6	BIDC-EBID 6,50 % 2021-2028		/	10,000	2 985	10 000
BIDC.O7	BIDC-EBID 5,90% 2022-2029		/	10,300	9 995	10 300
CRRH.O2	CRRH-UEMOA 6.10% 2012-2024		/			10 000
CRRH.O3	CRRH-UEMOA 6% 2013-2023		/			10 000
CRRH.O4	CRRH-UEMOA 6% 2014-2024		/			10 000
CRRH.O5	CRRH-UEMOA 5.85% 2015-2025		/	10,000	570	10 000
CRRH.O6	CRRH-UEMOA 5.85% 2016-2026		/			10 230
CRRH.O7	CRRH-UEMOA 5.95% 2017-2029		/			5 833
CRRH.O8	CRRH-UEMOA 5.95% 2018-2030		/			6 667
CRRH.O9	CRRH-UEMOA 6.05% 2018-2033		/			7 333

SUKUK ET TITRES ASSIMILES

Symbole	Titre	Quantité résiduelle à l'achat	Cours Achat / Vente	Quantité résiduelle à la vente	Cours de Référence
SUKCI.S2	SUKUK CI 5.75% 2016-2023		/		10 800
SUKSN.S2	SUKUK SN 6% 2016-2026		/		10 750
SUKTG.S1	SUKUK TG 6.5% 2016-2026		/		10 000

CALENDRIER DES ASSEMBLEES GENERALES
ANNEE : 2023

Société	Nature	Date	Heure	Lieu
ECOBANK CI	Ordinaire	26/04/2023	10:00:00	Hôtel Radisson Blu, sis à Abidjan Port-Bouët, route de l'Aéroport International Félix Houphouët Boigny
SONATEL	Ordinaire	18/04/2023	10:00:00	PAR VISIOCONFERENCE dans ses locaux situés au Technopole à Dakar
CORIS BANK INTERNATIONAL	Ordinaire	17/04/2023	09:00:00	Sopatel Hôtel Silmandé SA
BANK OF AFRICA BN	Ordinaire	14/04/2023	10:00:00	Hôtel GOLDEN TULIP à Cotonou
SGB CI	Ordinaire	13/04/2023	09:00:00	Espace Latrille Events, sis à Abidjan Commune de Cocody, aux Deux-plateaux Boulevard Latrille
ORANGE CI	Ordinaire	13/04/2023	10:00:00	Au siège de la société, sis à Abidjan, Cocody Riviera Golf, Boulevard de France, Immeuble Orange Village
ORAGROUP	Extraordinaire	31/03/2023	09:00:00	Hôtel 2 FEVRIER de Lomé
BANK OF AFRICA SN	Ordinaire	31/03/2023	09:30:00	Immeuble Elan II au 2ème étage, Almadies, zone 12, route de Ngor à Dakar
SICABLE	Ordinaire	30/03/2023	10:00:00	Hôtel TIAMA , à Abidjan
BANK OF AFRICA ML	Ordinaire	30/03/2023	09:30:00	Siège de la banque à l'immeuble BANK OF AFRICA, Avenue du Mali, Quartier ACI 2000
BANK OF AFRICA NG	Ordinaire	30/03/2023	10:00:00	Centre de formation de BOA-NIGER sis à BOA siège
BANK OF AFRICA BF	Ordinaire	30/03/2023	10:00:00	Salle LAICO HOTEL OUAGA 2000
BANK OF AFRICA CI	Ordinaire	29/03/2023	10:00:00	Salle FROMAGER de l'hôtel IVOTEL du Plateau 10ème étage

L'actualité de la BRVM sur nos plateformes digitales

Infos BRVM

Pour recevoir les informations boursières par SMS, souscrivez :



Côte d'Ivoire : *430#

Bénin : *430*15#



Côte d'Ivoire : #139#

Burkina Faso : *310#



Côte d'Ivoire : *431#

Niger : *512*9#

Togo : *310#

Site web

www.brvm.org



Application Mobile

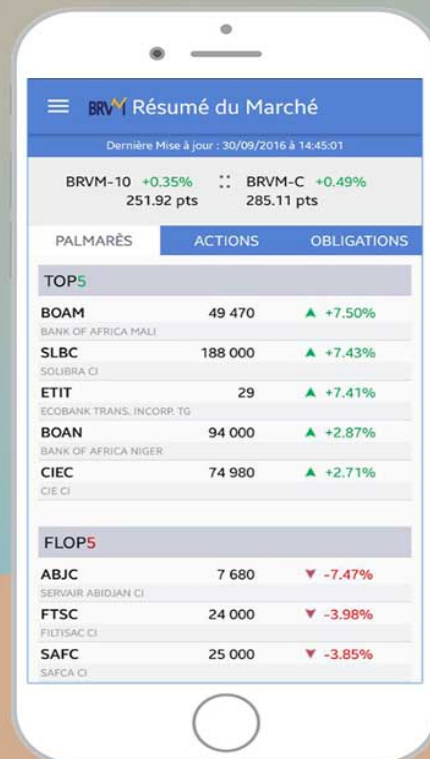

Disponible sur
Google play

Disponible sur
App Store

Nous suivre sur :



11 avril 2023

CALENDRIER DE PAIEMENT DES DIVIDENDES

ANNEE : 2023

Titres	Montant du dividende net par action en FCFA	Numéro de l'Avis	Date de publication de l'Avis au BOC	Ex-dividende	Date de paiement du dividende
				T-2	T
BOA COTE D'IVOIRE	540	053-2023 BRVMDG	11/04/2023	26/04/2023	28/04/2023
BOA BURKINA FASO	577	054-2023 BRVMDG	11/04/2023	03/05/2023	05/05/2023
BOA NIGER	613,80	055-2023 BRVMDG	11/04/2023	23/05/2023	25/05/2023
BOA SENEGAL	187,5	056-2023 BRVMDG	11/04/2023	30/05/2023	01/06/2023

mercredi 12 avril 2023

Sociétés de gestion	Dépositaire	OPCVM	Catégorie	Origine	Valeur Liquidative						Variation	
					Précédente		Actuelle		Date	Date	Origine	%
					Valeur	Date	Valeur	Date				
QUOTIDIENNES												
AFRICABOURSE ASSET MANAGEMENT	AFRICABOURSE SA	FCP AAM CAPITAL SUR	M	5 000	8 057,09	10/04/2023	8 060,94	11/04/2023	10/10/2012	61,22%	0,05%	
		FCP AAM EPARGNE CROISSANCE	D	5 000	7 789,40	10/04/2023	7 798,56	11/04/2023	19/11/2012	55,97%	0,12%	
		FCP AAM OBLIGATIS	OATC	5 000	8 751,80	10/04/2023	8 753,64	11/04/2023	12/09/2012	75,07%	0,02%	
		FCP AAM EPARGNE ACTION	A	5 000	5 601,87	10/04/2023	5 613,89	11/04/2023	16/01/2017	12,28%	0,21%	
AFRICAM SA	SBIF	FCP EXPANSIO	D	5 000	9 634,62	10/04/2023	9 647,24	11/04/2023	01/01/2013	92,94%	0,13%	
		FCP SECURITAS	OMLT	5 000	7 328,11	10/04/2023	7 334,01	11/04/2023	01/01/2013	46,68%	0,08%	
		FCP VALORIS	A	5 000	8 522,96	10/04/2023	8 542,18	11/04/2023	01/01/2013	70,84%	0,23%	
		FCP CAPITAL PLUS	D	1 000	1 276,87	29/03/2023	ND	ND	11/03/2019	-	-	
AFRICAINA DE GESTION D'ACTIFS	SGI AGI	FCP CONFORT PLUS	OMLT	1000	1 263,78	29/03/2023	ND	ND	11/03/19	-	-	
		FCP ATLANTIQUE CROISSANCE	D	5 000	5 040,15	23/03/2023	ND	ND	30/05/2015	-	-	
ATLANTIC ASSET MANAGEMENT	ATLANTIQUE FINANCE	FCP ATLANTIQUE LIQUIDITE	OCT	5 000	5 925,77	23/03/2023	ND	ND	12/07/2019	-	-	
		FCP ATLANTIQUE ACTIONS	A	5 000	6 940,41	23/03/2023	ND	ND	25/10/2019	-	-	
		FCP ATLANTIQUE SERENITE	OMLT	5 000	6 183,09	23/03/2023	ND	ND	12/07/2019	-	-	
		FCP ATLANTIQUE HORIZON	D	5 000	6 895,75	23/03/2023	ND	ND	25/10/2019	-	-	
		FCP ATLANTIQUE SECURITE	OMLT	5 000	6 535,20	23/03/2023	ND	ND	30/05/2015	-	-	
		FCP CAPITAL CROISSANCE	D	10 000	ND	31/03/2023	ND	03/04/2023				
BNI GESTION	BNI FINANCES	OBLIG SECURITE	OMLT	10 000	9 753,64	03/04/2023	ND	ND	06/06/2014	-	-	
		FCP DYNAMIC SAVINGS	A	10 000	ND	31/03/2023	ND	03/04/2023				
BOA ASSET MANAGEMENT	BOA CAPITAL SECURITIES	FCP Emergence	D	5 000	7 297,18	10/04/2023	7 297,41	11/04/2023	Fev. 2010	45,95%	0,00%	
BRM ASSET MANAGEMENT	BRM	FCP Tresor Monea	OCT	25 000 000	37 067 162,17	10/04/2023	37 095 650,58	11/04/2023	Dec. 2013	48,27%	0,08%	
		FCP "BRM DYNAMIQUE"	D	10 000	12 923,13	08/09/2014	ND	ND	12/03/2009	-	-	
CGF GESTION	CGF BOURSE	FCP "BRM OBLIGATAIRE"	D	10 000	12 057,50	17/10/2014	ND	ND	12/03/2009	-	-	
		FCP ACTIONS PHARMACIE	D	1000	1 014,95	10/04/2023	1 015,18	11/04/2023	25/07/14	1,52%	0,02%	
		FCP AL BARAKA	A	1000	1 132,46	10/04/2023	1 132,50	11/04/2023	01/03/17	13,25%	0,00%	
		FCP AL BARAKA 2	D	1000	1 163,97	10/04/2023	1 163,77	11/04/2023	25/01/18	16,38%	-0,02%	
		FCP ASSUR SENEGAL	D	1000000	1 198 720,97	10/04/2023	1 196 195,43	11/04/2023	06/07/14	19,62%	-0,21%	
		FCP PLACEMENT AVANTAGE	D	1000	1 543,58	10/04/2023	1 540,12	11/04/2023	29/03/13	54,01%	-0,22%	
		FCP PLACEMENT CROISSANCE	A	1000	1 307,16	10/04/2023	1 307,26	11/04/2023	29/03/13	30,73%	0,01%	
		FCP POSTEFINANCES HORIZON	D	1000	1 861,90	10/04/2023	1 862,89	11/04/2023	27/06/09	86,29%	0,05%	
		FCP PLACEMENT QUIETUDE	OMLT	1000	1 559,72	10/04/2023	1 559,61	11/04/2023	29/03/13	55,96%	-0,01%	
		FCP LIQUIDITE-OPTIMUM	OMLT	10000	12 081,96	10/04/2023	12 075,84	11/04/2023	01/10/17	20,76%	-0,051%	
		FCP BNDE VALEURS	A	1000	1 153,45	10/04/2023	1 153,71	11/04/2023	02/09/16	15,37%	0,023%	
		CORIS ASSET MANAGEMENT	CORIS BOURSE	FCP CORIS ACTIONS	A	5 000	6 667,43	24/03/2023	ND	ND	11/11/2014	-
FCP ASSURANCES	OCT			5 000	5 459,67	24/03/2023	ND	ND	22/11/2019	-	-	
FCP CORIS PERFORMANCE	D			5 000	7 047,03	24/03/2023	ND	ND	11/11/2014	-	-	
NSIA FONDS DIVERSIFIE	D			5 000	5 559,92	10/04/2023	5 557,36	11/04/2023	03/12/2018	11,15%	-0,05%	
NSIA AM	UBA CI	AUREORE OPPORTUNITES	A	5 000	5 774,78	10/04/2023	5 783,97	11/04/2023	08/03/2019	15,68%	0,16%	
		AUREORE SECURITE	OMLT	5 000	5 369,14	10/04/2023	5 370,37	11/04/2023	03/09/2021	7,41%	0,02%	
OAM S.A	SGI TOGO	NSIA ASSURANCES OPTIMUM	D	1 000 000	984 069,71	10/04/2023	984 917,35	11/04/2023	30/09/2021	-1,51%	0,09%	
		FCP-1 OPTI PLACEMENT	A	5 000	16 134,68	20/03/2023	ND	ND	01/02/2002	-	-	
SOGESPAR	SOGEBOURSE	FCP-2 OPTI REVENU	OMLT	5 000	8 357,01	20/03/2023	ND	ND	01/02/2002	-	-	
		FCP-3 OPTI CAPITAL	D	5 000	19 343,47	20/03/2023	ND	ND	24/01/2003	-	-	
SOAGA-SA	SGI-BOA CAPITAL SECURITIES	FCP SOGEAVENIR	D	500	1 658,00	30/03/2023	ND	ND	01/10/2002	-	-	
		FCP SOGEDEFI	D	4 888	3 932,00	30/03/2023	ND	ND	23/12/2014	-	-	
		FCP SOGEDYNAMIQUE	A	4 888	3 847,00	30/03/2023	ND	ND	23/12/2014	-	-	
		FCP SOGELIQUID	M	10 000 000	10 728 878,00	30/03/2023	ND	ND	16/06/2020	-	-	
		FCP SOGEPRIVILEGE	D	4 888	4 031,00	30/03/2023	ND	ND	23/12/2014	-	-	
		FCP SOGESECURITE	OMLT	4 888	5 130,00	30/03/2023	ND	ND	23/12/2014	-	-	
		FCP SOGEVALOR	A	1 000	3 375,00	30/03/2023	ND	ND	04/06/2002	-	-	
		FCP SOAGA EPARGNE ACTIVE	D	10 000	11 004,97	10/04/2023	11 003,21	11/04/2023	28/10/2016	10,03%	-0,02%	
		SICAV Abdou DIOUF	D	10 000 000	14 949 238,38	10/04/2023	14 944 438,63	11/04/2023	01/12/2003	49,44%	-0,03%	
		FCP BOAD CAPITAL RETRAITE	OMLT	10 000	11 967,97	10/04/2023	11 974,29	11/04/2023	08/07/2020	19,74%	0,05%	
ENKO CAPITAL WEST AFRICA	SOCIETE GENERALE COTE D'IVOIRE	FCP SOAGA EPARGNE OBLIGATIONS	OMLT	5 000	5 600,89	10/04/2023	5 603,73	11/04/2023	28/04/2021	12,07%	0,05%	
		FCP SOAGA EPARGNE ACTIONS	A	5 000	8 805,80	10/04/2023	8 785,91	11/04/2023	11/03/2020	75,72%	-0,23%	
		FCP SOAGA EPARGNE SERENITE	OMLT	10 000	14 403,60	10/04/2023	14 411,54	11/04/2023	28/10/2016	44,12%	0,06%	
		FCP ENKO CAPITAL GARANTI	D	10 000	13 971,12	07/04/2023	13 972,49	11/04/2023	21/09/2020	39,72%	0,01%	
		FCP PATRIMOINE	D	10 000	11 477,42	07/04/2023	11 483,09	11/04/2023	18/10/2020	14,83%	0,05%	
SAPHIR ASSET MANAGEMENT	SGI BENIN	FCP ENKO CAPITAL OBLIGATIONS	OMLT	10 000	10 539,61	07/04/2023	10 544,06	11/04/2023	16/03/2021	5,44%	0,04%	
		FCP SAPHIR DYNAMIQUE	D	5 000	5 537,73	10/04/2023	5 543,34	11/04/2023	28/08/2017	10,87%	0,10%	
WAFI CAPITAL S.A.	SGI AGI BENIN	FCP SAPHIR QUIETUDE	OMLT	5 000	6 228,51	10/04/2023	6 230,55	11/04/2023	28/08/2017	24,61%	0,03%	
		SICAV WAFI CAPITAL	D	10 000	8 466,83	19/09/2022	ND	ND	05/06/2020	-	-	
SGO MALI FINANCES	SGI MALI SA	FCP NYESIGUI	D	10 000	12 080,77	29/03/2023	ND	ND	01/07/2018	-	-	
HEBDOMADAIRES												
BNI GESTION	BNI FINANCES	FCP INITIATIVES SOLIDARITE	D	5 000	4 710,80	17.03.2023	4 707,52	24/03/2023	22/05/2013	-5,85%	-0,07%	
		FCPE SODEFOR	D	2 500	6 815,91	17.03.2023	6 774,88	24/03/2023	18/12/2009	171,00%	-0,60%	
PhoenixAfrica Asset Management	Phoenix Capital Management	FCP PAM ACTIONS	A	10 000	12 544,30	16/03/2023	12 469,62	23/03/2023	13/12/2017	24,70%	-0,60%	
		FCP PAM DIVERSIFIE EQUILIBRE	D	10 000	13 713,75	16/03/2023	13 590,24	23/03/2023	13/12/2017	35,90%	-0,90%	
		FCP PAM DIVERSIFIE OBLIGATIONS	D	10 000	12 893,00	16/03/2023	12 784,64	23/03/2023	13/12/2017	27,85%	-0,84%	
		FCP Global Investors	D	25 000	28 950,48	31/03/2023	28 862,14	07/04/2023	Dec. 2012	15,45%	-0,31%	
BOA ASSET MANAGEMENT	BOA CAPITAL SECURITIES	FCP Boa Obligations	OMLT	10 000	12 374,75	31/03/2023	12 386,58	07/04/2023	Mars. 2017	23,87%	0,10%	
		FCP Boa Sécurité	OMLT	100 000	109 880,80	28/03/2023	109 989,20	04/04/2023	Mal. 2021	9,99%	0,10%	
		FCP Boa Actions	A	10 000	11 493,86	31/03/2023	11 445,12	07/04/2023	Juil. 2017	14,45%	-0,42%	
		FCP Boa Rendement	OMLT	25 000 000	34 196 789,45	31/03/2023	34 229 275,89	07/04/2023	Dec. 2017	36,92%	0,09%	
NSIA AM	UBA CI	EVOLUTIS	D	5 000	4 114,14	31/03/2023	4 135,05	07/04/2023	16/12/2019	-17,30%	0,51%	
		FCP "SDE"	D	1 000	2 083,36	05/09/2014	ND	ND	14/03/2011	-	-	
BRM ASSET MANAGEMENT	IMPAXIS	CGF BOURSE	D	1 000	7 102,86	31/03/2023	7 095,21	07/04/2023	19/02/2004	609,52%	-0,11%	
		IMPAXIS SECURITIES	D	1 000	1 808,24	30/03/2023	1 802,48	06/04/2023	16/02/2014	80,25%	-0,32%	
		CGF BOURSE	D	1 000	1 502,95	05/04/2023	1 510,17	12/04/2023	25/02/2014	51,02%	0,48%	
		CGF BOURSE	D	1 000	1 132,21	30/03/2023	1 126,34	06/04/2023	20/03/2019	12,63%	-0,52%	
		CGF BOURSE	D	1 000	1 136,72	05/04/2023	1 135,50	12/04/2023	20/03/2019	13,55%	-0,11%	
		CGF BOURSE	D	1 000	1 096,77	05/04/2023	1 101,75	12/04/2023	20/03/2019	10,17%	0,45%	
		CGF BOURSE	A	1 000	1 087,42	22/03/2021	1 091,92	29/03/2021	26/03/2019	9,19%	0,41%	
		CGF BOURSE	D	1 000	1 160,03	04/04/2023	1 164,72	11/04/2023	26/03/2019	16,47%	0,40%	
		CGF BOURSE	D	1 000	1 150,77	04/04/2023	1 154,49	11/04/2023	19/03/2019	15,45%	0,32%	
		CGF BOURSE	D	1 000	1 232,33	04/04/2023	1 230,35	11/04/2023	04/10/2016	23,04%	-0,16%	
		EDC Asset Management	EDC Investment Corporation	FCPE DP WORLD DAKAR	D	1 000	1 232,33	04/04/2023	1 230,35	11/04/2023	04/10/2016	23,04%
BRIDGE ASSET MANAGEMENT	BRIDGE SECURITIES	FCP ECOBANK UEMOA DIVERSIFIE	D	5 000	7 334,00	25/01/2023	7 384,00	01/02/2023	19/09/2007	47,68%	0,68%	
		FCP ECOBANK UEMOA OBLIGATAIRE	OMLT	20 000	20 620,00	25/01/2023	20 635,00	01/02/2023	01/01/2018	3,17%	0,07%	
		FCP ECOBANK UEMOA RENDEMENT	OMLT	1 000 000	1 571 386,00	25/01/2023	1 587 943,00	01/02/2023	10/10/2007	58,79%	1,05%	
		FCP ECOBANK ACTIONS UEMOA	A	5 000	3 654,00	25/01/2023	3 709,00	01/02/2023	20/04/2016	-25,82%	1,51%	
BRIDGE ASSET MANAGEMENT	BRIDGE SECURITIES	FCP BRIDGE CONFORT	OMLT	5 000	5 757,00	08/07/2022	5 756,00	15/07/2022	01/10/2019	15,12%	-0,02%	
BRIDGE ASSET MANAGEMENT	BRIDGE SECURITIES	FCP BRIDGE PROSPERITE	D	5 000	5 541,00	08/07/2022	5 518,00	15/07/2022	13/03/2018	10,36%	-0,42%	
BRIDGE ASSET MANAGEMENT												