

BRVM COMPOSITE	199,62
Variation Jour	-0,15 %
Variation annuelle	-1,77 %

BRVM 30	99,84
Variation Jour	-0,14 %
Variation annuelle	-0,16 %

BRVM PRESTIGE	101,69
Variation Jour	-1,24 %
Variation annuelle	1,69 %

Evolution des indices

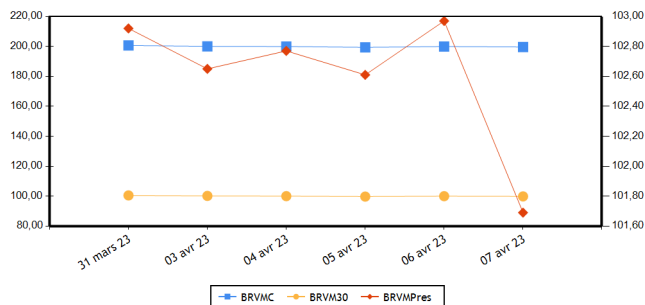

Volumes et valeurs transigés

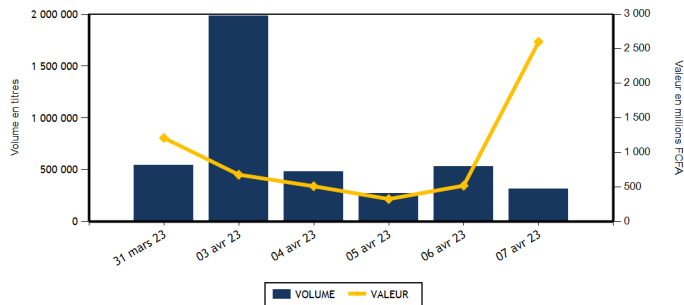

Actions	Niveau	Evol. Jour
Capitalisation boursière (FCFA)(Actions & Droits)	7 426 326 857 127	-0,15 %
Volume échangé (Actions & Droits)	76 857	-85,40 %
Valeur transigée (FCFA) (Actions & Droits)	224 516 884	-54,30 %
Nombre de titres transigés	36	-10,00 %
Nombre de titres en hausse	7	-61,11 %
Nombre de titres en baisse	18	38,46 %
Nombre de titres inchangés	11	22,22 %

Obligations	Niveau	Evol. Jour
Capitalisation boursière (FCFA)	10 044 285 560 345	0,08 %
Volume échangé	240 210	6 724,15 %
Valeur transigée (FCFA)	2 378 102 000	7 970,65 %
Nombre de titres transigés	4	-33,33 %
Nombre de titres en hausse	1	0,00 %
Nombre de titres en baisse	2	100,00 %
Nombre de titres inchangés	1	-75,00 %

PLUS FORTES HAUSSES

Titres	Cours	Evol. Jour	Evol. annuelle
ECOBANK COTE D'IVOIRE (ECOC)	5 480	5,18 %	10,82 %
FILTISAC CI (FTSC)	1 200	4,35 %	-25,00 %
ORANGE COTE D'IVOIRE (ORAC)	9 400	1,08 %	-7,93 %
BANK OF AFRICA BN (BOAB)	6 200	0,32 %	4,20 %
SONATEL SN (SNTS)	15 840	0,25 %	4,21 %

PLUS FORTES BAISES

Titres	Cours	Evol. Jour	Evol. annuelle
ECOBANK TRANS. INCORP. TG (ETIT)	16	-5,88 %	-15,79 %
BOLLORE (SDSC)	1 400	-3,78 %	0,36 %
BERNABE CI (BNBC)	1 925	-2,78 %	-3,75 %
CIE CI (CIEC)	2 050	-2,38 %	3,02 %
TOTAL CI (TTLC)	2 100	-2,33 %	10,82 %

INDICES PAR COMPARTIMENT

Base = 100 au 02 janvier 2023	Nombre de sociétés	Valeur	Evol. Jour	Evol. annuelle	Volume	Valeur	PER moyen
BRVM-PRESTIGE	10	101,69	-1,24 %	1,69 %	57 748	133 733 344	6,10
BRVM-PRINCIPAL	36	95,10	0,31 %	-4,90 %	19 109	90 783 540	8,64

INDICES SECTORIELS

Base = 100 au 14 juin 1999	Nombre de sociétés	Valeur	Evol. Jour	Evol. annuelle	Volume	Valeur	PER moyen
BRVM - INDUSTRIE	11	98,71	0,07 %	-5,29 %	757	2 101 495	8,38
BRVM - SERVICES PUBLICS	5	482,47	0,47 %	-1,38 %	8 473	118 818 645	8,69
BRVM - FINANCES	15	74,52	-0,71 %	-1,31 %	64 277	94 891 909	6,17
BRVM - TRANSPORT	2	342,90	-3,69 %	0,35 %	560	784 300	5,47
BRVM - AGRICULTURE	5	282,61	-0,47 %	-0,34 %	399	3 931 590	5,42
BRVM - DISTRIBUTION	7	342,73	-1,01 %	-4,41 %	1 871	3 389 385	24,74
BRVM - AUTRES SECTEURS	1	1 357,27	0,00 %	15,79 %	520	599 560	13,21

Indicateurs	BRVM COMPOSITE
PER moyen du marché	7,46
Taux de rendement moyen du marché	7,64
Taux de rentabilité moyen du marché	7,62
Nombre de sociétés cotées	46
Nombre de lignes obligataires	120
Volume moyen annuel par séance	614 431,00
Valeur moyenne annuelle par séance	1 045 227 708,85

Indicateurs	BRVM COMPOSITE
Ratio moyen de liquidité	11,41
Ratio moyen de satisfaction	18,26
Ratio moyen de tendance	159,96
Ratio moyen de couverture	62,52
Taux de rotation moyen du marché	0,01
Prime de risque du marché	7,51
Nombre de SGI participantes	29

Définitions

Volume moyen annuel par séance = Volume annuel échangé / nombre de séances
 Valeur moyenne annuelle par séance = Valeur annuelle échangée / nombre de séances
 Ratio moyen de liquidité = Moyenne des ratios de liquidité (Titres échangés / Volume des ordres de vente)
 Ratio moyen de satisfaction = Moyenne des ratios de satisfaction (Titres échangés / Volume des ordres d'achat)
 Ratio moyen de tendance = Moyenne des ratios de tendance (Volume des ordres d'achat / Volume des ordres de vente)
 Ratio moyen de couverture = Moyenne des ratios de couverture (Volume des ordres de vente / Volume des ordres d'achat)
 Taux moyen de rotation = moyenne des taux de rotation des actions cotées (volume transigé/capital flottante)
 PER moyen du marché = moyenne des PER des actions cotées ayant un PER positif
 Taux de rendement moyen = moyenne des taux de rendement des actions cotées ayant distribué un dividende
 Taux de rentabilité moyen = moyenne des taux de rentabilité des actions cotées
 Prime de risque du marché = (1 / le PER moyen du marché) - le taux de référence actuel des emprunts d'Etat

BOURSE REGIONALE DES VALEURS MOBILIERES
 Siège Social : Abidjan - Côte d'Ivoire, 18 av. Joseph Anoma
 Adresse : 01 BP 3802 Abidjan 01
 Tel : +225 20 31 55 50 / +225 20 32 66 85
 Fax : +225 20 32 66 84
 E-mail : brvm@brvm.org Site web : www.brvm.org



MARCHE DES ACTIONS

Sect. Act. (*)	Symbole	Titre	Cours Précédent	Cours du jour		Variation jour	Séance de cotation		Cours Référence	Variation de l'année précédente	Dernier dividende payé		Rdt. Net	PER
				Ouv.	Clôt.		Volume	Valeur			Montant net	Date		
COMPARTIMENT PRESTIGE			101,69	points		-1,24 %								
AGR	PALC	PALM CI	10 965	10 965	10 950	-0,14 %	332	3 634 120	10 950	5,44 %	1 236,34	31-août-22	11,29 %	3,99
AGR	SPHC	SAPH CI	4 895	4 900	4 900	0,10 %	38	186 200	4 900	-1,90 %	365,40	4-août-22	7,46 %	6,04
DIS	TTLT	TOTAL CI	2 150	2 150	2 100	-2,33 %	264	555 100	2 100	10,82 %	159,29	25-août-22	7,59 %	11,87
DIS	TTLS	TOTAL SN	2 500	2 500	2 500	0,00 %	613	1 532 500	2 500	-1,38 %	187,30	22-juil.-22	7,49 %	17,35
FIN	ETIT	ECOBANK TRANS. INCORP. TG	17	17	16	-5,88 %	48 162	780 754	16	-15,79 %	0,90	20-juin-22	5,63 %	1,26
FIN	SGBC	SOCIETE GENERALE COTE D'IVOIRE	13 990	14 150	13 800	-1,36 %	1 067	14 782 290	13 800	18,91 %	1 004,93	10-juin-22	7,28 %	5,75
IND	NTLC	NESTLE CI	6 860	NC	NC	0,00 %			6 860	-16,80 %	856,80	2-août-22	12,49 %	7,12
IND	SMBC	SMB CI	7 570	7 570	7 570	0,00 %	53	401 210	7 570	11,32 %	720,00	24-août-22	9,51 %	6,28
SPU	ONTBF	ONATEL BF	3 350	3 235	3 345	-0,15 %	169	548 410	3 345	4,53 %	416,58	15-juin-22	12,45 %	7,03
SPU	SNTS	SONATEL SN	15 800	15 800	15 840	0,25 %	7 050	111 312 760	15 840	4,21 %	1 400,00	18-mai-22	8,84 %	5,68
TOTAL							57 748	133 733 344						

COMPARTIMENT PRINCIPAL			95,10	points		0,31 %								
AGR	SCRC	SUCRIVOIRE	700	700	700	0,00 %	11	7 700	700	-24,32 %	40,50	20-août-21	5,79 %	
AGR	SICC	SICOR CI	5 950	5 950	5 950	0,00 %	10	59 500	5 950	10,08 %	1 919,00	25-sept.-00		3,61
AGR	SOGC	SOGB CI	5 590	5 510	5 500	-1,61 %	8	44 070	5 500	-3,00 %	541,81	21-juil.-22	9,85 %	8,07
AUT	STAC	SETAO CI	1 100	1 100	1 100	0,00 %	520	599 560	1 100	15,79 %	66,15	18-juil.-22	6,01 %	13,21
DIS	ABJC	SERVAIR ABIDJAN CI	1 205	1 200	1 205	0,00 %	530	629 000	1 205	-6,95 %	57,73	24-août-22	4,79 %	13,79
DIS	BNBC	BERNABE CI	1 980	1 980	1 925	-2,78 %	59	114 015	1 925	-3,75 %	45,00	19-juil.-19		79,78
DIS	CFAC	CFAO MOTORS CI	780	NC	NC	0,00 %			780	-16,13 %	69,47	2-août-22	8,91 %	21,08
DIS	PRSC	TRACTAFRIC MOTORS CI	2 900	2 900	2 850	-1,72 %	122	348 800	2 850	-10,80 %	175,86	30-août-22	6,17 %	9,51
DIS	SHEC	VIVO ENERGY CI	750	750	740	-1,33 %	283	209 970	740	-1,33 %	29,00	28-oct.-22	3,92 %	19,76
FIN	BICC	BICI CI	6 275	NC	NC	0,00 %			6 275	-8,39 %	518,00	15-juil.-22	8,25 %	10,89
FIN	BOAB	BANK OF AFRICA BN	6 180	6 180	6 200	0,32 %	109	675 140	6 200	4,20 %	546,00	25-mai-22	8,81 %	6,57
FIN	BOABF	BANK OF AFRICA BF	5 600	5 600	5 500	-1,79 %	322	1 802 300	5 500	5,77 %	448,00	4-mai-22	8,15 %	4,75
FIN	BOAC	BANK OF AFRICA CI	5 200	5 200	5 200	0,00 %	1 165	6 057 645	5 200	40,54 %	374,00	28-avr.-22	7,19 %	5,18
FIN	BOAM	BANK OF AFRICA ML	1 230	1 205	1 205	-2,03 %	376	453 330	1 205	-13,93 %	271,00	15-mai-19		8,96
FIN	BOAN	BANK OF AFRICA NG	6 090	6 090	6 100	0,16 %	107	651 880	6 100	5,45 %	567,30	12-mai-22	9,30 %	7,83
FIN	BOAS	BANK OF AFRICA SENEGAL	2 265	2 265	2 260	-0,22 %	17	38 455	2 260	-7,76 %	161,01	1-juin-21	7,12 %	3,48
FIN	CBIBF	CORIS BANK INTERNATIONAL	8 150	8 150	8 150	0,00 %	75	611 250	8 150	-2,86 %	448,00	6-juil.-22	5,50 %	5,60
FIN	ECOC	ECOBANK COTE D'IVOIRE	5 210	5 595	5 480	5,18 %	10 635	58 136 070	5 480	10,82 %	420,30	29-avr.-22	7,67 %	6,76
FIN	NSBC	NSIA BANQUE COTE D'IVOIRE	5 000	5 000	5 000	0,00 %	99	495 000	5 000	-16,32 %	77,69	27-juil.-20	1,55 %	3,82
FIN	ORGT	ORAGROUP TOGO	2 740	2 700	2 700	-1,46 %	10	27 000	2 700	-31,21 %	59,52	17-juil.-20	2,20 %	9,47
FIN	SAFC	SAFCA CI	955	NC	NC	0,00 %			955	8,52 %	23,04	29-juil.-11		
FIN	SIBC	SOCIETE IVOIRIENNE DE BANQUE	4 895	4 850	4 825	-1,43 %	2 133	10 380 795	4 825	5,23 %	405,00	30-juin-22	8,39 %	6,02
IND	CABC	SICABLE CI	995	NC	NC	0,00 %			995	-14,96 %	69,00	2-août-22	6,93 %	5,48
IND	FTSC	FILTISAC CI	1 150	1 200	1 200	4,35 %	150	180 000	1 200	-25,00 %	235,00	30-juil.-21	19,58 %	
IND	NEIC	NEI-CEDA CI	680	NC	NC	0,00 %			680	-15,00 %	9,00	28-juin-01		8,86
IND	SEMC	CROWN SIEM CI	695	650	685	-1,44 %	60	39 035	685	0,74 %	14,40	28-déc.-21	2,10 %	7,24
IND	SIVC	AIR LIQUIDE CI	630	NC	NC	0,00 %			630	-6,67 %	63,00	29-sept.-17		
IND	SLBC	SOLIBRA CI	86 000	NC	NC	0,00 %			86 000	3,30 %	4 050,00	12-août-22	4,71 %	6,43

IND	STBC	SITAB CI	6 700	6 600	6 700	0,00 %	189	1 251 800	6 700	-2,19 %	445,12	21-juil.-22	6,64 %	12,66
IND	UNLC	UNILEVER CI	6 800	NC	NC	0,00 %			6 800	-3,20 %	1 233,00	9-juil.-12		10,25
IND	UNXC	UNIWAX CI	750	765	750	0,00 %	305	229 450	750	-2,60 %	60,75	29-juil.-22	8,10 %	11,11
SPU	CIEC	CIE CI	2 100	2 000	2 050	-2,38 %	605	1 232 750	2 050	3,02 %	153,16	25-juil.-22	7,47 %	11,77
SPU	ORAC	ORANGE COTE D'IVOIRE	9 300	9 300	9 400	1,08 %	569	5 313 875	9 400	-7,93 %				9,23
SPU	SDCC	SODE CI	5 200	5 100	5 195	-0,10 %	80	410 850	5 195	-4,94 %	432,00	21-oct.-22	8,32 %	9,73
TRP	SDSC	BOLLORE	1 455	1 405	1 400	-3,78 %	560	784 300	1 400	0,36 %	130,00	23-juin-22	9,29 %	5,47
TRP	SVOC	MOVIS CI	2 395	SP	SP	0,00 %			2 395	0,00 %	270,00	5-juil.-99		
TOTAL							19 109	90 783 540						

TOTAL
TOTAL - Marché des actions

76 857 224 516 884

Secteurs d'activités (*) : AGR = Agriculture, AUT = Autres Secteurs, DIS = Distribution, FIN = Finances, IND = Industrie, TRP = Transport, SPU = Services Publics

MARCHE DES DROITS

Symbole	Titre	Cours Précédent	Cours du jour		Variation jour	Séance de cotation		Cours Référence	Variation depuis l'origine	Parité	Periode de négociation	
			Ouv.	Clôt.		Volume	Valeur				Début	fin

TOTAL
TOTAL - Marché des droits
Légende:

(d) Ex-dividende (V) Variation par rapport au cours de référence

Cours du jour: Ouv.: Ouverture Clôt.: Clôture Moy.: Moyen

Mentions : NC: Non Coté Ex-c: Ex-coupon Ex-d: Ex-droit SP: Suspendu Val-T: Valeur Théorique

PER = Cours / BNPA selon les données disponibles Rdt. Net: Rendement net (DNPA / Cours)

Comp.: 1 - Premier Compartiment 2 - Second Compartiment 3 - Compartiment de croissance

Ratio de liquidité = Titres échangés / Volume des ordres de vente

: Progression de l'indice sectoriel : Stabilité de l'indice sectoriel : Recul de l'indice sectoriel

MARCHE DES OBLIGATIONS

Symbole	Titre	Valeur nominale	Cours Précédent	Cours du jour	Cours Référence	Séance de cotation		Coupon couru	Coupon d'intérêt			Type Amort
						Volume	Valeur		Période	Montant net	Eché.	
OBLIGATIONS D'ETAT												
EOM.01	ETAT DU MALI 6.20% 2016-2023	1 665	1 665	NC	1 665			90,22	A	103,23	23-mai-23	ACD
EOM.010	ETAT DU MALI 6,20 % 2022-2029	10 000	10 000	NC	10 000			202,14	A	620,00	9-déc.-23	ACD
EOM.02	Etat du Mali 6.50% 2017-2024	4 000	4 000	NC	4 000			250,74	A	260,00	20-avr.-23	AC
EOM.03	ETAT DU MALI 6,50 % 2018-2025	6 000	5 550	NC	5 550			262,14	A	520,00	5-oct.-23	AC
EOM.04	ETAT DU MALI 6,50% 2019-2027	10 000	10 000	NC	10 000			479,04	A	650,00	12-juil.-23	AC
EOM.05	ETAT DU MALI 6,50% 2020-2028	10 000	10 000	NC	10 000			19,54	A	650,00	27-mars-24	ACD
EOM.06	ETAT DU MALI 6,50% 2020-2027	10 000	10 000	NC	10 000			227,95	A	650,00	30-nov.-23	AC
EOM.07	ETAT DU MALI 6.50% 2021-2031	10 000	10 000	NC	10 000			633,97	A	650,00	16-avr.-23	AC
EOM.08	ETAT DU MALI 6,20 % 2022-2032	10 000	10 250	NC	10 250			360,11	A	620,00	7-sept.-23	ACD
EOM.09	ETAT DU MALI 6,30% 2022-2032	10 000	10 000	NC	10 000			205,40	A	630,00	9-déc.-23	ACD
EOS.05	ETAT SENEGAL 6.50% 2013-2023	10 000	10 195	NC	10 195			122,10	S	325,00	29-juil.-23	ACD
EOS.07	ETAT SENEGAL 6.30% 2015-2025	10 000	10 500	NC	10 500			229,56	S	312,41	25-mai-23	ACD
EOS.08	ETAT DU SENEGAL 5,95% 2022-2034	10 000	10 000	NC	10 000			161,38	A	595,00	29-déc.-23	ACD
TPBF.010	TPBF 6,50% 2020 - 2028	8 333	8 667	NC	8 666.67			26,49	S	270,83	20-sept.-23	ACD
TPBF.011	TPBF 6,50 % 2020-2028	9 167	9 167	NC	9 167			144,85	S	297,93	9-juil.-23	ACD
TPBF.012	TPBF 6.50% 2021-2031	10 000	10 700	NC	10 700			7,68	S	325,00	25-sept.-24	ACD
TPBF.013	TPBF 6,50 % 2021 - 2031	10 000	10 200	NC	10 200			163,40	S	325,00	6-juil.-23	ACD
TPBF.014	TPBF 6,30% 2022-2034	10 000	10 000	10 500	10 500	4	42 000	63,34	S	315,00	1-sept.-23	ACD
TPBF.015	ETAT DU BURKINA 6,30 % 2022-2	10 000	10 000	NC	10 000			248,87	S	315,00	15-mai-23	ACD
TPBF.016	ETAT DU BURKINA 6% 2023-2028	10 000	10 000	NC	10 000			144,20	S	300,00	10-juil.-23	ACD
TPBF.04	TPBF 6.50% 2017-2027	10 000	10 000	NC	10 000			117,53	S	322,33	31-juil.-23	ACD
TPBF.05	TPBF 6,50% 2017-2024	10 000	9 990	9 900	9 900	240 000	2 376 000 000	176,79	S	325,00	29-juin-23	ACD
TPBF.06	TPBF 6.50% 2018-2025	10 000	10 800	NC	10 800			219,04	S	324,11	5-juin-23	ACD
TPBF.07	TPBF 6,50% 2018- 2025	10 000	10 000	NC	10 000			256,77	S	325,00	15-mai-23	AC
TPBF.08	TPBF 6,50% 2019-2027	10 000	10 000	NC	10 000			270,69	S	322,33	6-mai-23	ACD
TPBF.09	TPBF 6,50% 2019 - 2027	10 000	10 800	NC	10 800			323,21	S	325,00	8-avr.-23	ACD
TPBJ.03	TPBJ 6,50% 2020-2028	10 000	10 000	NC	10 000			400,68	A	650,00	25-août-23	AC
TPBJ.04	TPBJ 5,50 % 2022-2037	10 000	10 000	NC	10 000			55,60	A	550,00	1-mars-24	AC
TPBJ.05	TPBJ 5,85 % 2022-2042	10 000	9 949	NC	9 949			59,14	A	585,00	1-mars-24	ACD
TPBJ.06	TPBJ 5,75% 2022-2037	10 000	10 000	NC	10 000			398,56	A	575,00	28-juil.-23	ACD
TPCI.017	TPCI 3% 2014-2024	10 000	10 000	NC	10 000			89,84	S	150,00	19-juin-23	ACD
TPCI.019	TPCI 5.99% 2015-2025	10 000	10 350	NC	10 350			538,28	A	599,00	14-mai-23	ACD
TPCI.021	TPCI 6% 2016-2028	10 000	10 000	NC	10 000			598,36	A	600,00	8-avr.-23	ACD
TPCI.022	TPCI 5.90% 2016 - 2026	10 000	10 000	NC	10 000			478,47	A	590,00	15-juin-23	ACD
TPCI.023	TPCI 5.90% 2016-2026	10 000	10 215	NC	10 215			227,92	A	590,00	17-nov.-23	ACD
TPCI.024	TPCI 6.25% 2017-2029	10 000	9 975	NC	9 975			11,95	S	312,50	30-sept.-23	ACD
TPCI.025	TPCI 5,95% 2017-2024 A	10 000	9 975	NC	9 975			269,71	S	297,50	24-avr.-23	ACD
TPCI.026	TPCI 5,95% 2017-2024 B	10 000	9 975	NC	9 975			243,26	S	297,50	10-mai-23	ACD
TPCI.027	TPCI 6% 2017-2025	10 000	10 250	NC	10 250			163,19	S	300,00	29-juin-23	ACD
TPCI.028	TPCI 6% 2018 - 2026	10 000	9 700	NC	9 700			407,67	A	600,00	2-août-23	ACD
TPCI.029	TPCI 6% 2018-2026	10 000	10 000	NC	10 000			279,45	A	600,00	19-oct.-23	ACD
TPCI.030	TPCI 5,95% 2018-2025	6 000	5 985	NC	5 985			112,48	S	178,01	13-juin-23	ACD
TPCI.031	TPCI 5,75% 2019 - 2026	10 000	10 230	NC	10 230			458,42	A	575,00	20-juin-23	ACD
TPCI.032	TPCI 2,23% 2019-2026	10 000		NC				177,79	A	223,00	20-juin-23	ACD
TPCI.033	TPCI 5.75% 2019-2026	6 000	6 480	NC	6 480			16,97	A	345,00	20-mars-24	ACD
TPCI.034	TPCI 6% 2019-2029	7 500	7 500	NC	7 500			22,13	A	450,00	20-mars-24	ACD
TPCI.035	TPCI 5,75% 2019 -2026	10 000	10 250	NC	10 250			425,34	A	575,00	11-juil.-23	ACD
TPCI.036	TPCI 5,75% 2019- 2026	10 000	10 035	NC	10 035			360,75	A	575,00	21-août-23	ACD
TPCI.037	TPCI 5,80% 2019-2026	8 000	8 000	NC	8 000			157,63	A	464,00	4-déc.-23	ACD
TPCI.038	TPCI 5,75% 2019-2026	8 000	8 060	NC	8 060			156,27	A	460,00	4-déc.-23	ACD
TPCI.039	TPCI 5,75% 2019 - 2026	8 000	8 560	NC	8 560			216,77	A	460,00	17-oct.-23	ACD
TPCI.040	TPCI 5,75% 2019-2026	8 000	8 160	NC	8 160			109,64	A	460,00	10-janv.-24	ACD
TPCI.041	TPCI 5,80% 2020-2027	10 000	10 750	NC	10 750			60,22	A	580,00	29-févr.-24	ACD
TPCI.042	TPCI 5,90% 2020-2030	10 000	10 200	NC	10 200			61,26	A	590,00	29-févr.-24	ACD
TPCI.043	TPCI 5,90% 2020 - 2030	10 000	10 000	NC	10 000			564,14	A	590,00	23-avr.-23	ACD
TPCI.044	TPCI 5,80% 2020 - 2027	10 000	10 095	NC	10 095			554,58	A	580,00	23-avr.-23	ACD
TPCI.045	TPCI 5,80% 2020 -2027	10 000	10 000	NC	10 000			468,77	A	580,00	16-juin-23	ACD
TPCI.046	TPCI 5,90% 2020 - 2030	10 000	10 200	NC	10 200			476,85	A	590,00	16-juin-23	ACD
TPCI.047	TPCI 5,80% 2020 - 2027	10 000	10 250	NC	10 250			468,77	A	580,00	16-juin-23	ACD
TPCI.048	TPCI 5,80% 2020- 2027	10 000	9 900	NC	9 900			400,44	A	580,00	29-juil.-23	ACD
TPCI.049	TPCI 5,90% 2020- 2030	10 000	10 085	NC	10 085			407,34	A	590,00	29-juil.-23	ACD
TPCI.050	TPCI 5,90% 2020-2030	10 000	10 000	NC	10 000			358,85	A	590,00	28-août-23	ACD

TPCI.051	TPCI 5,80% 2020-2027	10 000	10 000	NC	10 000	297,15	A	580,00	2-oct.-23	ACD
TPCI.052	TPCI 5,90 % 2020-2030	10 000	10 300	NC	10 300	302,27	A	590,00	2-oct.-23	ACD
TPCI.053	TPCI 5,80% 2020-2027	10 000	10 600	NC	10 600	255,84	A	580,00	28-oct.-23	ACD
TPCI.054	TPCI 5,90% 2020-2030	10 000	10 000	NC	10 000	260,25	A	590,00	28-oct.-23	ACD
TPCI.055	TPCI 5,80% 2020 -2027	10 000	10 500	NC	10 500	165,26	A	580,00	24-déc.-23	ACD
TPCI.056	TPCI 5,90% 2020- 2030	10 000	10 800	NC	10 800	168,11	A	590,00	24-déc.-23	ACD
TPCI.057	TPCI 5,80% 2020-2027	10 000	10 000	NC	10 000	219,29	A	580,00	20-nov.-23	ACD
TPCI.058	TPCI 5,80% 2021-2028	10 000	10 100	NC	10 100	45,96	A	580,00	9-mars-24	ACD
TPCI.059	TPCI 5,90% 2021-2031	10 000	10 350	NC	10 350	46,75	A	590,00	9-mars-24	ACD
TPCI.060	TPCI 5,80% 2021-2028	10 000	10 050	NC	10 050	522,79	A	580,00	13-mai-23	ACD
TPCI.061	TPCI 5,90% 2021-2031	10 000	10 050	NC	10 050	531,81	A	590,00	13-mai-23	ACD
TPCI.062	TPCI 5,80 % 2021 -2028	10 000	10 800	NC	10 800	446,52	A	580,00	30-juin-23	ACD
TPCI.063	TPCI 5,90% 2021 -2031	10 000	10 000	NC	10 000	454,22	A	590,00	30-juin-23	ACD
TPCI.064	TPCI 5,80 % 2021 - 2028	10 000	10 180	NC	10 180	371,84	A	580,00	16-août-23	ACD
TPCI.065	TPCI 5,90% 2021-2031	10 000	10 700	NC	10 700	305,51	A	590,00	30-sept.-23	ACD
TPCI.066	TPCI 5,90% 2021-2031	10 000	9 950	NC	9 950	247,32	A	590,00	5-nov.-23	ACD
TPCI.067	TPCI 5,90 % 2021-2036	10 000	10 400	NC	10 400	181,04	A	590,00	16-déc.-23	ACD
TPCI.068	TPCI 5,90 % 2022-2037	10 000	10 000	NC	10 000	105,07	A	590,00	1-févr.-24	ACD
TPCI.069	TPCI 5,75 % 2022-2037	10 000	10 000	NC	10 000	25,14	A	575,00	22-mars-24	ACD
TPCI.070	TPCI 5,75 % 2022-2037	10 000	10 000	NC	10 000	540,34	A	575,00	29-avr.-23	ACD
TPCI.071	TPCI 5,65% 2022-2032	10 000	10 075	NC	10 075	458,19	A	565,00	15-juin-23	ACD
TPCI.072	TPCI 5,65% 2022-2029	10 000	10 000	NC	10 000	390,08	A	565,00	29-juil.-23	ACD
TPCI.073	TPCI 5,75% 2022-2032	10 000	10 000	NC	10 000	396,99	A	575,00	29-juil.-23	ACD
TPCI.074	TPCI 5,85% 2022-2042	10 000	10 000	NC	10 000	403,89	A	585,00	29-juil.-23	ACD
TPCI.075	TPCI 5,65% 2022-2029	10 000	10 000	NC	10 000	281,73	A	565,00	7-oct.-23	ACD
TPCI.076	TPCI 5,75% 2022-2032	10 000	10 000	NC	10 000	286,71	A	575,00	7-oct.-23	ACD
TPCI.077	TPCI (TAUX DE BASE + SPREAD) % 2022-2029	10 000	10 000	NC	10 000	78,85	T	127,60	11-mai-23	ACD
TPCI.078	TPCI 5,65% 2022-2029	10 000	10 000	NC	10 000	178,01	A	565,00	13-déc.-23	ACD
TPNE.01	TRESOR PUBLIC DU NIGER 6,50% 2019-2026	10 000	10 800	NC	10 800	17,76	A	650,00	28-mars-24	ACD
TPNE.02	TRESOR PUBLIC DU NIGER 6,50% 2019 - 2026	10 000	10 800	NC	10 800	443,42	A	650,00	1-août-23	ACD
TPNE.03	TRESOR PUBLIC DU NIGER 6,5% 2020-2027	10 000	10 800	NC	10 800	445,21	A	650,00	31-juil.-23	ACD
TPNE.04	TRESOR PUBLIC DU NIGER 6,30% 2021-2031	10 000	10 800	NC	10 800	390,08	A	630,00	24-août-23	ACD
TPNE.05	TPNE 6,15 % 2022-2034	10 000	10 550	NC	10 550	518,96	A	615,00	3-juin-23	ACD
TPNE.06	TRESOR PUBLIC DU NIGER 6,15% 2022 - 2034	10 000	10 000	NC	10 000	192,08	A	615,00	14-déc.-23	ACD
TPTG.02	TPTG 6% 2022-2037	10 000	10 000	NC	10 000	233,42	A	600,00	16-nov.-23	ACD
TOTAL						240 004		2 376 042 000		

OBLIGATIONS REGIONALES

BIDC.04	BIDC-EBID 6.10% 2017-2027	6 250	6 250	NC	6 250	308,13	A	381,25	16-juin-23	ACD
BIDC.05	BIDC-EBID 6,40% 2019-2026	10 000	10 500	NC	10 500	150,28	S	320,00	12-juil.-23	ACD
BIDC.06	BIDC-EBID 6,50 % 2021-2028	10 000	10 000	NC	10 000	249,32	S	322,33	18-mai-23	ACD
BIDC.07	BIDC-EBID 5,90% 2022-2029	10 000	10 300	NC	10 300	192,36	S	294,19	9-juin-23	ACD
CRRH.02	CRRH-UEMOA 6.10% 2012-2024	10 000	10 000	NC	10 000	134,81	S	305,00	17-juil.-23	AC
CRRH.03	CRRH-UEMOA 6% 2013-2023	10 000	10 000	NC	10 000	268,68	S	300,00	26-avr.-23	AC
CRRH.04	CRRH-UEMOA 6% 2014-2024	10 000	10 000	NC	10 000	161,54	S	300,00	30-juin-23	AC
CRRH.05	CRRH-UEMOA 5.85% 2015-2025	10 000	10 000	NC	10 000	149,04	S	290,06	4-juil.-23	AC
CRRH.06	CRRH-UEMOA 5.85% 2016-2026	10 000	10 230	NC	10 230	151,91	S	292,50	3-juil.-23	ACD
CRRH.07	CRRH-UEMOA 5.95% 2017-2029	5 833	5 833	NC	5 833	144,85	S	185,94	17-mai-23	AC
CRRH.08	CRRH-UEMOA 5.95% 2018-2030	6 667	6 667	NC	6 666.67	116,60	S	198,33	21-juin-23	AC
CRRH.09	CRRH-UEMOA 6.05% 2018-2033	7 333	7 333	NC	7 333	130,42	S	221,83	21-juin-23	AC
TOTAL						0		0		

OBLIGATIONS PIVEES

BHSN.01	DIASPORA BONDS BHS 6,25% 2019-	10 000	10 750	NC	10 750	148,97	S	309,93	10-juil.-23	ACD		
FNSBC.01	FCTC NSIA BANQUE 7 % 2020-2025	4 444	4 444	NC	4 444.44	18,23	T	76,22	16-juin-23	ACD		
FORBT.01	FCTC ORABANK 7 % 2021-2026	8 333	8 333	NC	8 333.33	15,53	T	142,92	28-juin-23	ACD		
FTMC.01	FCTC TEYLIOM IMMO 7 % 2021-2028	8 750	8 750	NC	8 750	48,93	T	150,06	8-juin-23	ACD		
ORGT.02	ORAGROUP SA 7,15% 2021-2028	10 000	10 500	NC	10 500	320,18	S	357,50	26-avr.-23	ACD		
PADS.03	PAD 6,60% 2020-2027	10 000	10 000	10 000	10 000	107	1 070 000	308,24	S	330,00	19-avr.-23	ACD
SNLC.01	SENELEC 6,50% 2018-2025	4 000	4 000	NC	4 000	7,77	S	130,00	27-sept.-23	AC		
SNTS.02	SONATEL 6,50% 2020-2027	9 000	9 630	NC	9 630	122,03	S	272,69	16-juil.-23	ACD		
TOTAL						107		1 070 000				

SUKUK ET TITRES ASSIMILES

SUKCI.S2	SUKUK CI 5.75% 2016-2023	10 000	10 800	NC	10 800			49,51	S	293,89	7-sept.-23	ACD
SUKSN.S2	SUKUK SN 6% 2016-2026	10 000	10 750	NC	10 750			118,33	S	301,67	26-juil.-23	ACD
SUKTG.S1	SUKUK TG 6.5% 2016-2026	10 000	10 040	10 000	10 000	99	990 000	100,67	S	371,86	17-août-23	ACD
TOTAL						99	990 000					
TOTAL - Marché des obligations						240 210	2 378 102 000					

Légende :
 (#) (*) Ex-Coupon couru (#)#Cours de référence amorti / Coupon couru Ex-c (#)Ex-marge de profits
 Cours du jour: Ouv.: Ouverture Clôt.: Clôture Moy.: Moyen
 Type Amort: Type d'Amortissement IF: In Fine AC: Amortissement Constant AD: Amortissement Dégressif ACD: Amortissement Constant Différé
 Période: Périodicité de paiement des coupons A: Annuelle S: Semestrielle T: Trimestrielle
 Eché.: Échéance de paiement des intérêts
 Mentions: NC: Non Coté Ex-c: Ex-coupon ou Ex-droit SP: Suspendu

INFORMATIONS
OPERATIONS EN COURS

Emetteur	Opération
----------	-----------

AVIS

Entité	N°	Nature	Objet
DC/BR	052 - 2023	Jour férié	Lundi de Pâques - Lundi 10 avril 2023
BRVM	052-2023	Admission à la cote	Première cotation - CRRH 6,10 % 2022-2037

COMMUNIQUES

Emetteur	N°	Nature	Objet
ECOBANK CI	20230407	Communiqué-Avis de Convocation	Avis de convocation - Assemblée Générale Ordinaire - ECOBANK CI

QUANTITES RESIDUELLES
MARCHE DES ACTIONS

Symbole	Titre	Quantité résiduelle à l'achat	Cours Achat / Vente		Quantité résiduelle à la vente	Cours de Référence
ABJC	SERVAIR ABIDJAN CI	9	1,205	/ 1,270	100	1 205
BICC	BICI CI			/ 6,200	45	6 275
BNBC	BERNABE CI	120	1,860	/ 1,925	59	1 925
BOAB	BANK OF AFRICA BN	261	6,180	/ 6,200	174	6 200
BOABF	BANK OF AFRICA BF	821	5,500	/ 5,600	320	5 500
BOAC	BANK OF AFRICA CI	179	5,195	/ 5,200	4 401	5 200
BOAM	BANK OF AFRICA ML	502	1,205	/ 1,245	184	1 205
BOAN	BANK OF AFRICA NG	5	6,050	/ 6,100	1 654	6 100
BOAS	BANK OF AFRICA SENEGAL	8	2,250	/ 2,260	10	2 260
CABC	SICABLE CI	15	950	/ 1,000	20	995
CBIBF	CORIS BANK INTERNATIONAL	3	8,105	/ 8,150	194	8 150
CFAC	CFAO MOTORS CI	3	780	/ 790	10	780
CIEC	CIE CI	597	2,050	/ 2,100	1 916	2 050
ECOC	ECOBANK COTE D'IVOIRE	202	5,400	/ 5,480	621	5 480
ETIT	ECOBANK TRANS. INCORP. TG	1 275 606	16	/ 17	764 942	16
FTSC	FILTISAC CI	130	1,150	/ 1,230	301	1 200
NEIC	NEI-CEDA CI			/ 680	175	680
NSBC	NSIA BANQUE COTE D'IVOIRE	2	4,950	/ 4,995	8	5 000
NTLC	NESTLE CI	25	6,705	/ 6,825	100	6 860
ONTBF	ONATEL BF	429	3,250	/ 3,345	37	3 345
ORAC	ORANGE COTE D'IVOIRE	400	9,350	/ 9,400	1 717	9 400
ORGT	ORAGROUP TOGO	247	2,620	/ 2,700	740	2 700
PALC	PALM CI	22	10,925	/ 10,940	63	10 950
PRSC	TRACTAFRIC MOTORS CI	129	2,850	/ 2,900	2 868	2 850
SAFC	SAFCA CI			/ Marché	32	955
SCRC	SUCRIVOIRE	150	680	/ 700	787	700
SDCC	SODE CI	25	5,100	/ 5,195	308	5 195
SDSC	BOLLORE	21	1,400	/ 1,445	75	1 400
SEMC	CROWN SIEM CI	155	650	/ 685	951	685
SGBC	SOCIETE GENERALE COTE D'IVOIRE	1	13,800	/ 13,990	100	13 800
SHEC	VIVO ENERGY CI	150	735	/ 740	272	740
SIBC	SOCIETE IVOIRIENNE DE BANQUE	21	4,820	/ 4,825	451	4 825
SICC	SICOR CI	7	5,800	/ 5,950	15	5 950
SIVC	AIR LIQUIDE CI			/ 605	2	630
SLBC	SOLIBRA CI			/ 85,990	1	86 000
SMBC	SMB CI	521	7,510	/ 7,590	22	7 570
SNTS	SONATEL SN	344	15,800	/ 15,840	1 797	15 840
SOGC	SOGB CI	99	5,500	/ 5,510	128	5 500
SPHC	SAPH CI	5	4,850	/ 4,900	2 952	4 900
STAC	SETAO CI	853	1,100	/ 1,170	150	1 100
STBC	SITAB CI	248	6,600	/ 6,700	5 730	6 700
SVOC	MOVIS CI			/		2 395
TTLC	TOTAL CI	5 593	2,100	/ 2,150	215	2 100
TTLS	TOTAL SN	422	2,455	/ 2,500	1 247	2 500
UNLC	UNILEVER CI			/		6 800
UNXC	UNIWAX CI	153	735	/ 760	1 394	750

QUANTITES RESIDUELLES

MARCHE DES DROITS

Symbole	Titre	Quantité résiduelle à l'achat	Cours Achat / Vente	Quantité résiduelle à la vente	Cours de Référence
---------	-------	-------------------------------	---------------------	--------------------------------	--------------------

QUANTITES RESIDUELLES
MARCHE DES OBLIGATIONS

Symbole	Titre	Quantité résiduelle à l'achat	Cours Achat / Vente	Quantité résiduelle à la vente	Cours de Référence
BHSN.01	DIASPORA BONDS BHS 6,25% 2019-		/ 10,000	199	10 750
FNSBC.01	FCTC NSIA BANQUE 7 % 2020-2025		/ 4,444.44	30	4 444
FORBT.01	FCTC ORABANK 7 % 2021-2026		/		8 333
FTIMC.01	FCTC TEYLIM IMMO 7 % 2021-2028		/		8 750
ORGT.02	ORAGROUP SA 7,15% 2021-2028		/ 10,500	2 482	10 500
PADS.03	PAD 6,60% 2020-2027		/		10 000
SNLC.01	SENELEC 6,50% 2018-2025		/		4 000
SNTS.02	SONATEL 6,50% 2020-2027	4	9,000 / 9,999.90	44	9 630
EOM.01	ETAT DU MALI 6.20% 2016-2023		/ 1,665	3 217	1 665
EOM.010	ETAT DU MALI 6,20 % 2022-2029		/		10 000
EOM.02	Etat du Mali 6.50% 2017-2024		/		4 000
EOM.03	ETAT DU MALI 6,50 % 2018-2025		/		5 550
EOM.04	ETAT DU MALI 6,50% 2019-2027		/		10 000
EOM.05	ETAT DU MALI 6,50% 2020-2028		/		10 000
TPTG.02	TPTG 6% 2022-2037		/ 10,000	300	10 000
TPNE.01	TRESOR PUBLIC DU NIGER 6,50% 2019-2026		/		10 800
TPNE.02	TRESOR PUBLIC DU NIGER 6,50% 2019 - 2026		/ 10,000	46	10 800
TPNE.03	TRESOR PUBLIC DU NIGER 6,5% 2020-2027		/ 10,000	110	10 800
TPNE.04	TRESOR PUBLIC DU NIGER 6,30% 2021-2031		/ 10,000	50	10 800
TPNE.05	TPNE 6,15 % 2022-2034		/ 10,550	9 999	10 550
TPNE.06	TRESOR PUBLIC DU NIGER 6,15% 2022 - 2034		/		10 000
TPCI.073	TPCI 5,75% 2022-2032		/ 10,000	100	10 000
TPCI.074	TPCI 5,85% 2022-2042		/ 10,000	500	10 000
TPCI.075	TPCI 5,65% 2022-2029		/ 10,000	1 500	10 000
TPCI.076	TPCI 5,75% 2022-2032		/		10 000
TPCI.077	TPCI (TAUX DE BASE + SPREAD) % 2022-2029		/		10 000
TPCI.078	TPCI 5,65% 2022-2029		/		10 000
TPCI.067	TPCI 5,90 % 2021-2036		/ 10,000	700	10 400
TPCI.068	TPCI 5,90 % 2022-2037		/		10 000
TPCI.069	TPCI 5,75 % 2022-2037		/		10 000
TPCI.070	TPCI 5,75 % 2022-2037		/		10 000
TPCI.071	TPCI 5,65% 2022-2032		/ 10,100	10 000	10 075
TPCI.072	TPCI 5,65% 2022-2029		/ 10,000	277	10 000
TPCI.061	TPCI 5,90% 2021-2031		/		10 050
TPCI.062	TPCI 5,80 % 2021 -2028		/		10 800
TPCI.063	TPCI 5,90% 2021 -2031		/		10 000
TPCI.064	TPCI 5,80 % 2021 - 2028		/		10 180
TPCI.065	TPCI 5,90% 2021-2031		/		10 700
TPCI.066	TPCI 5,90% 2021-2031		/ 9,950	6 097	9 950
TPCI.055	TPCI 5,80% 2020 -2027		/		10 500
TPCI.056	TPCI 5,90% 2020- 2030		/		10 800
TPCI.057	TPCI 5,80% 2020-2027		/		10 000
TPCI.058	TPCI 5,80% 2021-2028		/		10 100
TPCI.059	TPCI 5,90% 2021-2031		/		10 350
TPCI.060	TPCI 5,80% 2021-2028		/		10 050
TPCI.049	TPCI 5,90% 2020- 2030		/		10 085
TPCI.050	TPCI 5,90% 2020-2030		/		10 000
TPCI.051	TPCI 5,80% 2020-2027		/		10 000
TPCI.052	TPCI 5,90 % 2020-2030		/		10 300
TPCI.053	TPCI 5,80% 2020-2027		/		10 600

TPCI.054	TPCI 5,90% 2020-2030			/			10 000
TPCI.043	TPCI 5,90% 2020 - 2030			/	10,000	15	10 000
TPCI.044	TPCI 5,80% 2020 - 2027			/			10 095
TPCI.045	TPCI 5,80% 2020 -2027			/			10 000
TPCI.046	TPCI 5,90% 2020 - 2030			/			10 200
TPCI.047	TPCI 5,80% 2020 - 2027			/	10,000	500	10 250
TPCI.048	TPCI 5,80% 2020- 2027			/			9 900
TPCI.037	TPCI 5,80% 2019-2026			/			8 000
TPCI.038	TPCI 5,75% 2019-2026			/			8 060
TPCI.039	TPCI 5,75% 2019 - 2026			/			8 560
TPCI.040	TPCI 5,75% 2019-2026			/	8,000	3 350	8 160
TPCI.041	TPCI 5,80% 2020-2027			/			10 750
TPCI.042	TPCI 5,90% 2020-2030			/	10,200	2	10 200
TPCI.031	TPCI 5,75% 2019 - 2026			/			10 230
TPCI.032	TPCI 2,23% 2019-2026			/			10 000
TPCI.033	TPCI 5.75% 2019-2026			/			6 480
TPCI.034	TPCI 6% 2019-2029			/	7,500	39	7 500
TPCI.035	TPCI 5,75% 2019 -2026			/			10 250
TPCI.036	TPCI 5,75% 2019- 2026			/			10 035
TPCI.025	TPCI 5,95% 2017-2024 A			/			9 975
TPCI.026	TPCI 5,95% 2017-2024 B			/	10,000	1 900	9 975
TPCI.027	TPCI 6% 2017-2025			/			10 250
TPCI.028	TPCI 6% 2018 - 2026			/			9 700
TPCI.029	TPCI 6% 2018-2026			/			10 000
TPCI.030	TPCI 5,95% 2018-2025			/			5 985
TPCI.017	TPCI 3% 2014-2024			/			10 000
TPCI.019	TPCI 5.99% 2015-2025			/	10,000	914	10 350
TPCI.021	TPCI 6% 2016-2028			/	10,000	12	10 000
TPCI.022	TPCI 5.90% 2016 - 2026			/	10,000	42	10 000
TPCI.023	TPCI 5.90% 2016-2026			/	10,000	55	10 215
TPCI.024	TPCI 6.25% 2017-2029			/			9 975
TPBF.08	TPBF 6,50% 2019-2027			/			10 000
TPBF.09	TPBF 6,50% 2019 - 2027			/	10,000	8	10 800
TPBJ.03	TPBJ 6,50% 2020-2028			/	10,000	20	10 000
TPBJ.04	TPBJ 5,50 % 2022-2037			/			10 000
TPBJ.05	TPBJ 5,85 % 2022-2042			/			9 949
TPBJ.06	TPBJ 5,75% 2022-2037			/			10 000
TPBF.015	ETAT DU BURKINA 6,30 % 2022-2	10	10,000	/			10 000
TPBF.016	ETAT DU BURKINA 6% 2023-2028			/			10 000
TPBF.04	TPBF 6.50% 2017-2027			/			10 000
TPBF.05	TPBF 6,50% 2017-2024			/	10,000	14	9 900
TPBF.06	TPBF 6.50% 2018-2025			/	10,500	8	10 800
TPBF.07	TPBF 6,50% 2018- 2025			/	10,000	10	10 000
EOS.08	ETAT DU SENEGAL 5,95% 2022-2034			/			10 000
TPBF.010	TPBF 6,50% 2020 - 2028			/	8,666.67	90	8 667
TPBF.011	TPBF 6,50 % 2020-2028			/			9 167
TPBF.012	TPBF 6.50% 2021-2031			/			10 700
TPBF.013	TPBF 6,50 % 2021 - 2031	50	10,000	/			10 200
TPBF.014	TPBF 6,30% 2022-2034			/	10,500	4 996	10 500
EOM.06	ETAT DU MALI 6,50% 2020-2027			/	10,000	235	10 000
EOM.07	ETAT DU MALI 6.50% 2021-2031			/	9,995	150	10 000
EOM.08	ETAT DU MALI 6,20 % 2022-2032			/			10 250
EOM.09	ETAT DU MALI 6,30% 2022-2032			/	10,000	148	10 000
EOS.05	ETAT SENEGAL 6.50% 2013-2023			/	10,000	1	10 195
EOS.07	ETAT SENEGAL 6.30% 2015-2025			/			10 500

BIDC.O4	BIDC-EBID 6.10% 2017-2027			/			6 250
BIDC.O5	BIDC-EBID 6,40% 2019-2026			/	10,500	4 997	10 500
BIDC.O6	BIDC-EBID 6,50 % 2021-2028	15	10,000	/			10 000
BIDC.O7	BIDC-EBID 5,90% 2022-2029			/	10,000	18	10 300
CRRH.O2	CRRH-UEMOA 6.10% 2012-2024			/			10 000
CRRH.O3	CRRH-UEMOA 6% 2013-2023			/			10 000
CRRH.O4	CRRH-UEMOA 6% 2014-2024			/			10 000
CRRH.O5	CRRH-UEMOA 5.85% 2015-2025			/	10,000	570	10 000
CRRH.O6	CRRH-UEMOA 5.85% 2016-2026			/			10 230
CRRH.O7	CRRH-UEMOA 5.95% 2017-2029			/			5 833
CRRH.O8	CRRH-UEMOA 5.95% 2018-2030			/			6 667
CRRH.O9	CRRH-UEMOA 6.05% 2018-2033			/			7 333

SUKUK ET TITRES ASSIMILES

Symbole	Titre	Quantité résiduelle à l'achat	Cours Achat / Vente	Quantité résiduelle à la vente	Cours de Référence
SUKCI.S2	SUKUK CI 5.75% 2016-2023		/		10 800
SUKSN.S2	SUKUK SN 6% 2016-2026		/		10 750
SUKTG.S1	SUKUK TG 6.5% 2016-2026		/		10 000

CALENDRIER DES ASSEMBLEES GENERALES
ANNEE : 2023

Société	Nature	Date	Heure	Lieu
ECOBANK CI	Ordinaire	26/04/2023	10:00:00	Hôtel Radisson Blu, sis à Abidjan Port-Bouët, route de l'Aéroport International Félix Houphouët Boigny
SONATEL	Ordinaire	18/04/2023	10:00:00	PAR VISIOCONFERENCE dans ses locaux situés au Technopole à Dakar
CORIS BANK INTERNATIONAL	Ordinaire	17/04/2023	09:00:00	Sopatel Hôtel Silmandé SA
BANK OF AFRICA BN	Ordinaire	14/04/2023	10:00:00	Hôtel GOLDEN TULIP à Cotonou
SGB CI	Ordinaire	13/04/2023	09:00:00	Espace Latrille Events, sis à Abidjan Commune de Cocody, aux Deux-plateaux Boulevard Latrille
ORANGE CI	Ordinaire	13/04/2023	10:00:00	Au siège de la société, sis à Abidjan, Cocody Riviera Golf, Boulevard de France, Immeuble Orange Village
ORAGROUP	Extraordinaire	31/03/2023	09:00:00	Hôtel 2 FEVRIER de Lomé
BANK OF AFRICA SN	Ordinaire	31/03/2023	09:30:00	Immeuble Elan II au 2ème étage, Almadies, zone 12, route de Ngor à Dakar
SICABLE	Ordinaire	30/03/2023	10:00:00	Hôtel TIAMA , à Abidjan
BANK OF AFRICA ML	Ordinaire	30/03/2023	09:30:00	Siège de la banque à l'immeuble BANK OF AFRICA, Avenue du Mali, Quartier ACI 2000
BANK OF AFRICA NG	Ordinaire	30/03/2023	10:00:00	Centre de formation de BOA-NIGER sis à BOA siège
BANK OF AFRICA BF	Ordinaire	30/03/2023	10:00:00	Salle LAICO HOTEL OUAGA 2000
BANK OF AFRICA CI	Ordinaire	29/03/2023	10:00:00	Salle FROMAGER de l'hôtel IVOTEL du Plateau 10ème étage

L'actualité de la BRVM sur nos plateformes digitales

Infos BRVM

Pour recevoir les informations boursières par SMS, souscrivez :



Côte d'Ivoire : *430#
Bénin : *430*15#



Côte d'Ivoire : #139#
Burkina Faso : *310#



Côte d'Ivoire : *431#
Niger : *512*9#
Togo : *310#

Site web

www.brvm.org



Application Mobile

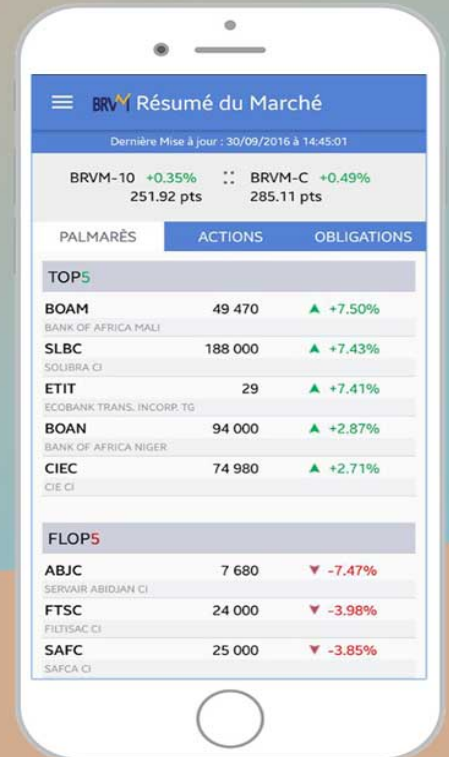

Nous suivre sur :



AVIS N° 052 - 2023 / BRVM / DG

CAISSE REGIONALE DE REFINANCEMENT HYPOTHECAIRE DE L'UEMOA

Emprunt obligataire "CRRH-UEMOA 6,10 % 2022-2037"

PREMIERE COTATION

La Bourse Régionale des Valeurs Mobilières (BRVM) porte à la connaissance du public et des intervenants du marché que la première cotation de l'emprunt dénommé "CRRH-UEMOA 6,10 % 2022-2037", admis au compartiment des obligations, aura lieu le mardi 25 avril 2023.

La Caisse Régionale de Refinancement Hypothécaire de l'UEMOA, par abréviation CRRH-UEMOA, est le fruit de la coopération engagée depuis 2005 entre la Banque Centrale des Etats de l'Afrique de l'Ouest (BCEAO), la Banque Ouest Africaine de Développement (BOAD) et l'Autorité des Marchés Financiers de l'UMOA (AMF-UMOA) pour la mise en place d'un marché hypothécaire dans les pays de l'UEMOA.

La CRRH-UEMOA est un établissement financier constitué sous forme de Société Anonyme avec Conseil d'Administration. Elle a obtenu son agrément en qualité d'établissement financier à caractère bancaire le 11 novembre 2011 sous le numéro T0165N. Son siège social est situé dans l'immeuble de la Banque Ouest Africaine de Développement (BOAD) à Lomé au Togo.

Par Décision N° 32/PCA/CRRH-UEMOA, le Conseil d'Administration de la CRRH-UEMOA a marqué son accord pour l'émission obligataire par Appel Public à l'Epargne sur le Marché Financier Régional de l'UEMOA, d'un montant de 36 milliards de FCFA.

Le produit de cet emprunt de la CRRH-UEMOA est destiné aux opérations de refinancement de prêts au logement en faveur des banques de l'UEMOA qui en sont actionnaires.

La diffusion des 3 600 000 obligations "CRRH-UEMOA 6,10 % 2022-2037" dans le public au prix de 10 000 FCFA par obligation a eu lieu du 12 au 27 janvier 2023, avec comme date de jouissance le 03 février 2023.

A l'issue de l'opération, un montant de 36 000 000 000 FCFA a été levé sur le Marché Financier Régional.

La procédure d'introduction retenue pour la première séance de cotation est la **procédure ordinaire**. Ainsi, le premier cours de négociation sera déterminé par la confrontation des ordres d'achat et de vente, avec un cours de référence fixé à 10 000 FCFA.

Le symbole adopté pour les négociations sur le titre est "CRRH.O10".

Handwritten marks: k, SM, V, O, P

La SGI SOCIETE GENERALE CAPITAL SECURITIES WEST AFRICA est responsable de l'introduction en Bourse de l'emprunt obligataire dénommé "CRRH-UEMOA 6,10 % 2022-2037".

Les investisseurs qui désirent consulter la note d'information ou obtenir plus d'informations concernant cette émission obligataire, sont priés de communiquer avec la Société de Gestion et d'Intermédiation (SGI) SOCIETE GENERALE CAPITAL SECURITIES WEST AFRICA, 5 et 7 Avenue Joseph Anoma Plateau - Abidjan, 01 BP 1355 Abidjan 01, Tél. :(225) 27 20 20 12 65, Fax:(225) 27 20 20 14 89, ou toute autre SGI installée dans les pays de l'UEMOA.

Pour toute information complémentaire concernant cet avis, veuillez contacter la BRVM à son siège, les Antennes Nationales de Bourse (ANB) ou les différentes SGI installées dans chacun des pays de l'UEMOA.

Fait à Abidjan, le 07 avril 2023

**Pour le Directeur Général de la BRVM
Le Directeur du Département des
Finances, de l'Administration et
des Ressources Humaines,
Chargé de l'Interim**

Maxime DESSOU



AVIS N° 052-2023 / DC/BR / DG

JOUR FERIE

Lundi de Pâques - Lundi 10 avril 2023

Le Dépositaire Central / Banque de Règlement porte à la connaissance des teneurs de compte-conservateurs, que le 10 avril 2023, lundi de Pâques, étant férié en Côte d'Ivoire, il n'y aura pas de séance de Règlement/Livraison ce jour.

Les séances de Règlement/Livraison reprendront le mardi 11 avril 2023.

Pour toute information complémentaire, veuillez contacter le DC/BR à son siège :

Tél : (+225) 27 20 31 55 50 / 27 20 32 66 85 ; Email : srl@dcbruemoa.org

Fait à Abidjan, le 07 avril 2023

Le Directeur Général

Birahim DIOUF



ECOBANK COTE D'IVOIRE

Société Anonyme avec Conseil d'Administration au capital de 27 525 300 000 FCFA ayant son siège à Abidjan, Commune du Plateau, Place de la République, Avenue Houdaille, Immeuble Ecobank, 01 BP 4107 Abidjan 01, République de Côte d'Ivoire, immatriculée au Registre du Commerce et du Crédit Mobilier d'Abidjan sous le numéro CI-ABJ-01-1988-B14-130 729, inscrite sur la liste des Banques sous le n° A 0059 J, identifiée dans le fichier des contribuables de la Direction Générale des Impôts sous le numéro 8901 810 A et cotée à la Bourse Régionale des Valeurs Mobilières sous le visa n°OA/17-002 du 11 Août.

AVIS DE CONVOCATION

Mesdames et Messieurs les actionnaires d'Ecobank Côte d'Ivoire sont convoqués à l'Assemblée Générale Ordinaire qui se tiendra le mercredi 26 avril 2023, à 10 heures, à l'hôtel Radisson Blu, sis à Abidjan Port-Bouët, route de l'Aéroport International Félix Houphouët Boigny, à l'effet de délibérer sur l'ordre du jour suivant :

1. Rapport du Président du Conseil d'Administration
2. Rapport de Gestion du Conseil d'Administration sur l'exercice 2022
3. Rapport sur l'évaluation du Conseil d'Administration, des Comités Spécialisés, des Administrateurs et du Secrétariat Général
4. Rapport général et rapports spéciaux des Commissaires aux comptes sur les comptes sociaux de l'exercice clos le 31 décembre 2022
5. Approbation du bilan et des comptes de l'exercice 2022
6. Affectation du résultat de l'exercice 2022
7. Quitus aux Administrateurs
8. Décharge aux Commissaires aux comptes
9. Démission d'un Administrateur
10. Expiration et renouvellement de mandat d'Administrateurs
11. Nomination d'Administrateurs
12. Expiration et renouvellement de mandat de Commissaires aux comptes/Nomination d'un Commissaire aux comptes
13. Fixation des indemnités de fonctions des Administrateurs pour l'exercice 2023
14. Vote des résolutions de l'Assemblée Générale Ordinaire

Les actionnaires sont priés de confirmer leur présence physique à l'adresse ecisecretariatgl@ecobank.com au plus tard le vendredi 21 avril 2023 et de se présenter à l'Assemblée Générale, muni du mail de confirmation et de leur pièce d'identité.

Tout actionnaire pourra assister personnellement à cette Assemblée Générale Ordinaire, sur présentation d'un justificatif d'identité ou se faire représenter par un mandataire de son choix en donnant une procuration, de préférence aux personnes ci-dessous :

- Monsieur Michel Aka-Anghui, Président du Conseil d'Administration d'Ecobank Côte d'Ivoire
- Monsieur Paul-Harry Aithnard, Directeur Général d'Ecobank Côte d'Ivoire
- Monsieur Martial Akpessa, Secrétaire Général d'Ecobank Côte d'Ivoire
- Madame Roselyne Abe, Directrice Générale d'EDC Investment Corporation Côte d'Ivoire (EIC)
- Madame/Monsieur le Directeur Général de la Société de Gestion et d'Intermédiation (SGI) gérant vos actions
- Monsieur le Président de l'Association des Actionnaires des Sociétés Cotées (AASCOT).

Pour ce faire et au moins quinze (15) jours avant la tenue de l'Assemblée Générale Ordinaire, les formulaires de procuration et les documents sociaux visés à l'article 525 de l'Acte Uniforme OHADA relatif au droit des sociétés commerciales et du groupement d'intérêt économique, seront disponibles aux adresses ci-dessous :

- au siège de Ecobank Côte d'Ivoire, sis à Abidjan Plateau Avenue Houdaille, Place de la République, Immeuble Ecobank ; Direction Juridique 7ème étage
- au siège d'EDC Investment Corporation Côte d'Ivoire (EIC), sis à Abidjan Plateau Avenue Houdaille, Place de la République, Immeuble Ecobank 2ème étage
- au siège social des Sociétés de Gestion et d'Intermédiation, gérant vos actions
- sur le site internet Ecobank Côte d'Ivoire www.ecobank.com.

Les procurations données doivent être transmises de façon physique aux adresses ci-dessus ou par voie électronique à l'adresse ecisecretariatgl@ecobank.com au plus tard le 21 avril 2023.

Tout actionnaire peut également participer à l'assemblée à distance, par visioconférence ou tout moyen de communication permettant son identification. En vue de faciliter leur inscription sur la plate-forme technologique dédiée à l'assemblée générale, les actionnaires sont priés de communiquer leur adresse électronique à l'adresse ecisecretariatgl@ecobank.com dès la publication du présent avis.

Tout actionnaire peut voter par correspondance, sous réserve d'informer le Président du Conseil d'Administration de son absence au moins trois (3) jours avant la tenue de l'assemblée. Le formulaire de vote par correspondance devra être adressé à la société par lettre au porteur contre récépissé, par lettre recommandée avec demande d'avis de réception ou par courrier électronique envoyé à ecisecretariatgl@ecobank.com. Le vote par correspondance ne sera valide que s'il est réceptionné par la société au moins vingt-quatre (24) heures avant la tenue de l'assemblée.

Les actionnaires pourront, avant l'Assemblée Générale, adresser leurs éventuelles questions à l'adresse ecisecretariatgl@ecobank.com auxquelles il sera répondu lors de l'Assemblée Générale.

Les projets de résolutions à soumettre au vote des actionnaires sont les suivants :

PROJETS DE RESOLUTIONS

PREMIERE RESOLUTION

L'Assemblée Générale Ordinaire, après avoir entendu lecture du rapport de gestion du Conseil d'Administration, du rapport général et des rapports spéciaux des Commissaires aux comptes sur l'exercice clos le 31 décembre 2022, approuve sans réserve lesdits rapports, les comptes et les états financiers de synthèse de Ecobank Côte d'Ivoire au titre de l'exercice clos le 31 décembre 2022 ainsi que les opérations qui y sont mentionnées, tels qu'ils sont présentés et desquels il résulte un bénéfice net de quarante-quatre milliards cinq cent quatre-vingt-dix-sept millions six cent cinquante-deux mille deux cent vingt-trois (44 597 652 223) Francs CFA.

DEUXIEME RESOLUTION

L'Assemblée Générale Ordinaire, sur proposition du Conseil d'Administration, décide d'affecter le résultat net bénéficiaire de l'exercice clos le 31 décembre 2022, d'un montant de quarante-quatre milliards cinq cent quatre-vingt-dix-sept millions six cent cinquante-deux mille deux cent vingt-trois (44 597 652 223) Francs CFA majoré du report à nouveau de l'exercice antérieur de dix milliards neuf cent soixante-cinq millions neuf cent vingt mille cent vingt (10 965 920 120) Francs CFA soit un solde disponible de cinquante-cinq milliards cinq cent soixante-trois millions cinq cent soixante-douze mille trois cent quarante-trois (55 563 572 343) Francs CFA comme suit :

- Résultat net de l'exercice :	44 597 652 223 F CFA
- Report à nouveau exercice antérieur :	10 965 920 120 F CFA
- Solde disponible avant affectation :	55 563 572 343 F CFA

Affectation

- Réserves légales :	6 689 647 833 F CFA
- Dividendes à distribuer :	33 580 866 000 F CFA
- Report à nouveau :	15 293 058 510 F CFA

En conséquence, l'Assemblée Générale Ordinaire décide de distribuer aux Actionnaires un dividende total brut de trente-trois milliards cinq cent quatre-vingts millions huit cent soixante-six mille (FCFA 33 580 866 000), correspondant à six cent dix francs (FCFA 610) de dividende brut par action soit un dividende net par action de cinq cent quarante-neuf (549) Francs CFA.

Le paiement du dividende s'effectuera à la date du 25 mai 2023.

TROISIEME RESOLUTION

L'Assemblée Générale Ordinaire prend acte des termes du rapport spécial des Commissaires aux comptes sur les conventions intervenues dans le cadre des articles 438 et suivants de l'Acte Uniforme relatif au Droit des Sociétés Commerciales et du Groupement d'Intérêt Economique du Traité de l'OHADA et de l'article 45 de l'ordonnance N°2009-385 du 1er décembre 2009 portant réglementation bancaire en Côte d'Ivoire et approuve lesdites conventions.

QUATRIEME RESOLUTION

L'Assemblée Générale Ordinaire, après avoir entendu lecture du rapport spécial des Commissaires aux comptes sur les rémunérations exceptionnelles et les remboursements des frais de voyage, déplacements et dépenses engagées dans l'intérêt de la société au profit des Administrateurs visés par l'article 432 de l'Acte Uniforme relatif au Droit des Sociétés Commerciales et du Groupement d'Intérêt Economique du Traité de l'OHADA, approuve ledit rapport.

CINQUIEME RESOLUTION

L'Assemblée Générale Ordinaire, après avoir entendu lecture du rapport de gestion du Conseil d'Administration et du rapport sur l'évaluation du Conseil d'Administration et de ses Comités, donne quitus sans aucune réserve aux Administrateurs de l'exécution de leur mandat au cours de l'exercice clos le 31 décembre 2022.

SIXIEME RESOLUTION

L'Assemblée Générale Ordinaire, après avoir entendu lecture du rapport général et des rapports spéciaux des Commissaires aux comptes, donne décharge aux Commissaires aux comptes sans aucune réserve de l'exécution de leur mission au cours de l'exercice clos le 31 décembre 2022.

SEPTIEME RESOLUTION

L'Assemblée Générale Ordinaire prend acte de la démission de Monsieur Adonis Raphaël Séka, de sa fonction d'Administrateur d'Ecobank Côte d'Ivoire intervenue le 29 juillet 2022 et lui donne quitus pour l'exécution de sa mission.

HUITIEME RESOLUTION

L'Assemblée Générale Ordinaire constate que les mandats d'Administrateurs d'Ecobank Côte d'Ivoire exercés par Ecobank Transnational Incorporated (ETI), Madame Alice Anthony Diomandé, Monsieur Tertius Zongo et Monsieur Jean-Pierre N'Guessan arrivent à expiration, à l'issue de la présente Assemblée Générale Ordinaire.

L'Assemblée Générale Ordinaire décide de renouveler les mandats d'Ecobank Transnational Incorporated (ETI), de Madame Alice Anthony Diomandé et de Monsieur Jean-Pierre N'Guessan, pour une durée de trois (3) ans, qui prendra fin à l'issue de l'Assemblée Générale Ordinaire de 2026 qui statuera sur les comptes de l'exercice 2025.

NEUVIEME RESOLUTION

L'Assemblée Générale Ordinaire, sous réserve de l'approbation des autorités compétentes, nomme, en qualité d'Administrateurs d'Ecobank Côte d'Ivoire :

- 1) Madame Marjorie Saint Lot
- 2) Monsieur Semiyou Wilfrid Lauriano Do Rego

Les informations détaillées (état civil, formation, expérience professionnelle) concernant les Administrateurs ont été mises à la disposition de l'Assemblée Générale Ordinaire.

Madame Marjorie Saint Lot et Monsieur Semiyou Wilfrid Lauriano Do Rego sont nommés Administrateurs d'Ecobank Côte d'Ivoire pour une durée de trois (3) ans qui expirera à l'issue de l'Assemblée Générale Ordinaire d'Ecobank Côte d'Ivoire qui statuera en 2026 sur les comptes de l'exercice 2025.

DIXIEME RESOLUTION

L'Assemblée Générale Ordinaire constate l'expiration du mandat des Commissaires aux comptes suivants :

- ▣ La société DELOITTE COTE D'IVOIRE, Commissaire aux comptes titulaire, représentée par Monsieur Marc Vincens WABI, Expert-Comptable Diplômé ;
- ▣ La société GRANT THORNTON, Commissaire aux comptes titulaire, représentée par Monsieur Georges-Armand YAO-YAO, Expert-Comptable Diplômé ;
- ▣ La société AUDIREC, Commissaire aux comptes suppléant, représentée par Monsieur Mohamed PALENFO, Expert-Comptable Diplômé ;
- ▣ La société EBUR FIDUCIAIRE, Commissaire aux comptes suppléant, représentée par Monsieur Brou Olivier KOUADIO, Expert-Comptable Diplômé.

L'Assemblée Générale Ordinaire, sous réserve de l'approbation des autorités compétentes, nomme en qualité de :

Commissaires aux comptes titulaires

- ▣ La société DELOITTE COTE D'IVOIRE, représentée par Monsieur Marc Vincens WABI, Expert-Comptable Diplômé ;
- ▣ La société GRANT THORNTON, représentée par Monsieur Missa KONE, Expert-Comptable Diplômé ;

Commissaires aux comptes suppléants

- ▣ La société EBUR FIDUCIAIRE, représentée par Monsieur Brou Olivier KOUADIO, Expert-Comptable Diplômé ;
- ▣ La Société ECR INTERNATIONAL, représentée par Monsieur Georges AÏE.

Les Commissaires aux comptes titulaires et suppléants ci-dessus nommés, exerceront leur mandat, pour une durée de trois (3) ans, qui expirera à l'issue de l'Assemblée Générale Ordinaire de la Banque, qui statuera en 2026, sur les comptes de l'exercice 2025.

ONZIEME RESOLUTION

L'Assemblée Générale Ordinaire décide de fixer, pour l'exercice 2023, à deux cent cinquante millions (250 000 000) de francs CFA, le montant brut de l'indemnité de fonction allouée aux Administrateurs, en rémunération de leur mission.

DOUZIEME RESOLUTION

L'Assemblée Générale Ordinaire confère tous pouvoirs au porteur d'originaux, d'expéditions, d'extraits ou de copies des présentes résolutions, à l'effet d'accomplir toutes les formalités prescrites par la loi.

Pour le Conseil d'Administration
Monsieur Michel Aka-Anghui
Président du Conseil d'Administration

BULLETIN OFFICIEL

OPCVM: FONDS COMMUNS DE PLACEMENT ET SOCIÉTÉS D'INVESTISSEMENT A CAPITAL VARIABLE

vendredi 7 avril 2023



Sociétés de gestion	Dépositaire	OPCVM	Catégorie	Origine	Valeur Liquidative							
					Précédente		Actuelle		Variation		Précédent	
					Valeur	Date	Valeur	Date	Origine	%		
QUOTIDIENNES												
AFRICABOURSE ASSET MANAGEMENT	AFRICABOURSE SA	FCP AAM CAPITAL SUR	M	5 000	8 055,16	05/04/2023	ND	ND	ND	10/10/2012	-	-
		FCP AAM EPARGNE CROISSANCE	D	5 000	7 808,31	05/04/2023	ND	ND	ND	19/11/2012	-	-
		FCP AAM OBLIGATIS	OATC	5 000	8 748,58	05/04/2023	ND	ND	ND	12/09/2012	-	-
AFRICAM SA	SBIF	FCP AAM EPARGNE ACTION	A	5 000	5 605,06	05/04/2023	ND	ND	ND	16/01/2017	-	-
		FCP EXPANSIO	D	5 000	9 640,88	04/04/2023	ND	ND	ND	01/01/2013	-	-
		FCP SECURITAS	OMLT	5 000	7 328,35	04/04/2023	ND	ND	ND	01/01/2013	-	-
AFRICAIN DE GESTION D'ACTIFS	SGI AGI	FCP VALORIS	A	5 000	8 504,20	04/04/2023	ND	ND	ND	01/01/2013	-	-
		FCP CAPITAL PLUS	D	1 000	1 276,87	29/03/2023	ND	ND	ND	11/03/2019	-	-
		FCP CONFORT PLUS	OMLT	1 000	1 263,78	29/03/2023	ND	ND	ND	11/03/19	-	-
ATLANTIC ASSET MANAGEMENT	ATLANTIQUE FINANCE	FCP ATLANTIQUE CROISSANCE	D	5 000	5 040,15	23/03/2023	ND	ND	ND	30/05/2015	-	-
		FCP ATLANTIQUE LIQUIDITE	OCT	5 000	5 925,77	23/03/2023	ND	ND	ND	12/07/2019	-	-
		FCP ATLANTIQUE ACTIONS	A	5 000	6 940,41	23/03/2023	ND	ND	ND	25/10/2019	-	-
		FCP ATLANTIQUE SERENITE	OMLT	5 000	6 183,09	23/03/2023	ND	ND	ND	12/07/2019	-	-
		FCP ATLANTIQUE HORIZON	D	5 000	6 895,75	23/03/2023	ND	ND	ND	25/10/2019	-	-
		FCP ATLANTIQUE SECURITE	OMLT	5 000	6 535,20	23/03/2023	ND	ND	ND	30/05/2015	-	-
BNI GESTION	BNI FINANCES	FCP CAPITAL CROISSANCE	D	10 000	ND	31/03/2023	ND	03/04/2023	ND	-	-	-
		OBLIG SECURITE	OMLT	10 000	9 753,64	03/04/2023	ND	ND	ND	06/06/2014	-	-
		FCP DYNAMIC SAVINGS	A	10 000	ND	31/03/2023	ND	03/04/2023	ND	-	-	-
BOA ASSET MANAGEMENT	BOA CAPITAL SECURITIES	FCP Emergence	D	5 000	7 297,18	04/04/2023	ND	ND	ND	Fev. 2010	-	-
		FCP Tresor Monea	OCT	25 000 000	37 067 162,17	04/04/2023	ND	ND	ND	Dec. 2013	-	-
BRM ASSET MANAGEMENT	BRM	FCP "BRM DYNAMIQUE"	D	10 000	12 923,13	08/09/2014	ND	ND	ND	12/03/2009	-	-
		FCP "BRM OBLIGATAIRE"	D	10 000	12 057,50	17/10/2014	ND	ND	ND	12/03/2009	-	-
		FCP ACTIONS PHARMACIE	D	1 000	1 016,41	04/04/2023	ND	ND	ND	25/07/14	-	-
		FCP AL BARAKA	A	1 000	1 135,26	04/04/2023	ND	ND	ND	01/03/17	-	-
		FCP AL BARAKA 2	D	1 000	1 165,70	04/04/2023	ND	ND	ND	25/01/18	-	-
		FCP ASSUR SENEGAL	D	100 000	1 200 046,09	04/04/2023	ND	ND	ND	06/07/14	-	-
CGF GESTION	CGF BOURSE	FCP PLACEMENT AVANTAGE	D	1 000	1 544,61	04/04/2023	ND	ND	ND	29/03/13	-	-
		FCP PLACEMENT CROISSANCE	A	1 000	1 308,11	04/04/2023	ND	ND	ND	29/03/13	-	-
		FCP POSTEFINANCES HORIZON	D	1 000	1 864,06	04/04/2023	ND	ND	ND	27/06/09	-	-
		FCP PLACEMENT QUIETUDE	OMLT	1 000	1 560,82	04/04/2023	ND	ND	ND	29/03/13	-	-
		FCP LIQUIDITE-OPTIMUM	OMLT	10 000	12 099,36	04/04/2023	ND	ND	ND	01/10/17	-	-
		FCP BNDE VALEURS	A	1 000	1 156,04	04/04/2023	ND	ND	ND	02/09/16	-	-
		FCP CORIS ACTIONS	A	5 000	6 667,43	24/03/2023	ND	ND	ND	11/11/2014	-	-
		FCP ASSURANCES	OCT	5 000	5 459,67	24/03/2023	ND	ND	ND	22/11/2019	-	-
		FCP CORIS PERFORMANCE	D	5 000	7 047,03	24/03/2023	ND	ND	ND	11/11/2014	-	-
		FCP NSIA FONDS DIVERSIFIE	D	5 000	5 566,00	05/04/2023	5 562,92	06/04/2023	03/12/2018	11,26%	-0,06%	
NSIA AM	UBA CI	AUREORE OPPORTUNITES	A	5 000	5 778,39	05/04/2023	5 805,12	06/04/2023	08/03/2019	16,10%	0,46%	
		AUREORE SECURITE	OMLT	5 000	5 369,96	05/04/2023	5 369,32	06/04/2023	03/09/2021	7,39%	-0,01%	
OAM S.A	SGI TOGO	NSIA ASSURANCES OPTIMUM	D	1 000 000	984 036,92	05/04/2023	986 112,32	06/04/2023	30/09/2021	-1,39%	0,21%	
		FCP-1 OPTI PLACEMENT	A	5 000	16 134,68	20/03/2023	ND	ND	01/02/2002	-	-	
		FCP-2 OPTI REVENU	OMLT	5 000	8 357,01	20/03/2023	ND	ND	01/02/2002	-	-	
SOGESPAR	SOGEBOURSE	FCP-3 OPTI CAPITAL	D	5 000	19 343,47	20/03/2023	ND	ND	ND	24/01/2003	-	-
		FCP SOGEAVENIR	D	500	1 658,00	30/03/2023	ND	ND	ND	01/10/2002	-	-
		FCP SOGEDEFI	D	4 888	3 932,00	30/03/2023	ND	ND	ND	23/12/2014	-	-
		FCP SOGEDYNAMIQUE	A	4 888	3 847,00	30/03/2023	ND	ND	ND	23/12/2014	-	-
		FCP SOGELIQUID	M	10 000 000	10 728 878,00	30/03/2023	ND	ND	ND	16/06/2020	-	-
		FCP SOGEPRIVILLEGE	D	4 888	4 031,00	30/03/2023	ND	ND	ND	23/12/2014	-	-
		FCP SOGESECURITE	OMLT	4 888	5 130,00	30/03/2023	ND	ND	ND	23/12/2014	-	-
		FCP SOGEVALOR	A	1 000	3 375,00	30/03/2023	ND	ND	ND	04/06/2002	-	-
		FCP SOAGA EPARGNE ACTIVE	D	10 000	10 966,51	05/04/2023	11 025,32	06/04/2023	28/10/2016	10,25%	0,54%	
		SICAV Abdou DIOUF	D	10 000 000	14 942 451,80	05/04/2023	14 960 922,75	06/04/2023	01/12/2003	49,61%	0,12%	
ENKO CAPITAL WEST AFRICA	SOCIETE GENERALE COTE D'IVOIRE	FCP BOAD CAPITAL RETRAITE	OMLT	10 000	11 966,85	05/04/2023	11 966,85	06/04/2023	08/07/2020	19,67%	0,01%	
		FCP SOAGA EPARGNE OBLIGATIONS	OMLT	5 000	5 599,59	05/04/2023	5 600,30	06/04/2023	28/04/2021	12,01%	0,01%	
		FCP SOAGA EPARGNE ACTIONS	A	5 000	8 703,92	05/04/2023	8 797,53	06/04/2023	11/03/2020	75,95%	1,08%	
		FCP SOAGA EPARGNE SERENITE	OMLT	10 000	14 399,62	05/04/2023	14 401,62	06/04/2023	28/10/2016	44,02%	0,01%	
		FCP ENKO CAPITAL GARANTI	D	10 000	13 949,98	05/03/2023	ND	ND	21/09/2020	-	-	
		FCP PATRIMOINE	OMLT	10 000	11 473,51	05/03/2023	ND	ND	18/10/2020	-	-	
SAPHIR ASSET MANAGEMENT	SGI BENIN	FCP ENKO CAPITAL OBLIGATIONS	OMLT	10 000	10 537,39	05/03/2023	ND	ND	16/03/2021	-	-	
		FCP SAPHIR DYNAMIQUE	D	5 000	5 516,21	05/04/2023	5 540,97	06/04/2023	28/08/2017	10,82%	0,45%	
		FCP SAPHIR QUIETUDE	OMLT	5 000	6 226,44	05/04/2023	6 227,90	06/04/2023	28/08/2017	24,56%	0,02%	
WAFI CAPITAL S.A.	SGI AGI BENIN	SICAV WAFI CAPITAL	D	10 000	8 466,83	19/09/2022	ND	ND	05/06/2020	-	-	
SGO MALI FINANCES	SGI MALI SA	FCP NYESIGUI	D	10 000	12 080,77	29/03/2023	ND	ND	01/07/2018	-	-	
HEBDOMADAIRES												
BNI GESTION	BNI FINANCES	FCP INITIATIVES SOLIDARITE	D	5 000	4 710,80	17.03.2023	4 707,52	24/03/2023	22/05/2013	-5,85%	-0,07%	
		FCPE SODEFOR	D	2 500	6 815,91	17.03.2023	6 774,88	24/03/2023	18/12/2009	171,00%	-0,60%	
PhoenixAfrica Asset Management	Phoenix Capital Management	FCP PAM ACTIONS	D	10 000	12 544,30	16/03/2023	12 469,62	23/03/2023	13/12/2017	24,70%	-0,60%	
		FCP PAM DIVERSIFIE EQUILIBRE	D	10 000	13 713,75	16/03/2023	13 590,24	23/03/2023	13/12/2017	35,90%	-0,90%	
		FCP PAM DIVERSIFIE OBLIGATIONS	D	10 000	12 893,00	16/03/2023	12 784,64	23/03/2023	13/12/2017	27,85%	-0,84%	
		FCP Global Investors	D	25 000	29 289,35	24/03/2023	28 950,48	31/03/2023	Dec. 2012	15,80%	-1,16%	
BOA ASSET MANAGEMENT	BOA CAPITAL SECURITIES	FCP Boa Obligations	OMLT	10 000	12 360,05	24/03/2023	12 374,75	31/03/2023	Mars. 2017	23,75%	0,12%	
		FCP Boa Sécurité	OMLT	100 000	109 762,11	21/03/2023	109 880,80	28/03/2023	Mal. 2021	9,88%	0,11%	
		FCP Boa Actions	A	10 000	11 694,16	24/03/2023	11 493,86	31/03/2023	Juil. 2017	14,94%	-1,71%	
		FCP Boa Rendement	OMLT	25 000 000	34 155 790,00	24/03/2023	34 196 789,45	31/03/2023	Dec. 2017	36,79%	0,12%	
NSIA AM	UBA CI	EVOLUTIS	D	5 000	4 154,12	24/03/2023	4 114,14	31/03/2023	16/12/2019	-17,72%	-0,99%	
BRM ASSET MANAGEMENT	IMPAXIS	FCP "SDE"	D	1 000	2 083,36	05/09/2014	ND	ND	14/03/2011	-	-	
		FCPCR SONATEL	D	1 000	7 105,10	24/03/2023	7 102,86	31/03/2023	19/02/2004	610,29%	-0,03%	
		FCPE FORCE PAD	D	1 000	1 813,07	23/03/2023	1 808,24	30/03/2023	16/02/2014	80,82%	-0,27%	
		FCPE SIMI GNESIGUI	D	1 000	1 500,99	29/03/2023	1 502,95	05/04/2023	25/02/2014	50,30%	0,13%	
		FCP EXPAT	OMLT	1 000	1 135,48	23/03/2023	1 132,21	30/03/2023	30/03/2019	13,22%	-0,29%	
		FCP CAPITAL RETRAITE	D	1 000	1 138,97	29/03/2023	1 136,72	05/04/2023	20/03/2019	13,67%	-0,20%	
		FCP RENTE PERPETUELLE	D	1 000	1 098,55	29/03/2023	1 096,77	05/04/2023	20/03/2019	9,68%	-0,16%	
		FCP WALO	A	1 000	1 087,42	22/03/2021	1 091,92	29/03/2021	26/03/2019	9,19%	0,41%	
		FCP DJOLOF	OMLT	1 000	1 163,89	28/03/2023	1 160,03	04/04/2023	26/03/2019	16,00%	-0,33%	
		FCP DIASPORA	D	1 000	1 150,41	28/03/2023	1 150,77	04/04/2023	19/03/2019	15,08%	0,03%	
EDC Asset Management	EDC Investment Corporation	FCP IFC-BOAD	OMLT	100 000	128 378,06	27/03/2023	128 066,48	03/04/2023	01/01/2018	28,07%	-0,24%	
		FCPE DP WORLD DAKAR	D	1 000	1 235,36	28/03/2023	1 232,33	04/04/2023	04/10/2016	23,23%	-0,25%	
		FCP ECBANK UEMOA DIVERSIFIE	D	5 000	7 334,00	25/01/2023	7 384,00	01/02/2023	19/09/2007	47,68%	0,68%	
BRIDGE ASSET MANAGEMENT	BRIDGE SECURITIES	FCP ECBANK UEMOA OBLIGATAIRE	OMLT	20 000	20 620,00	25/01/2023	20 635,00	01/02/2023	01/01/2018	3,17%	0,07%	
		FCP ECBANK UEMOA RENDEMENT	OMLT	1 000 000	1 571 386,00	25/01/2023	1 587 943,00	01/02/2023	10/10/2007	58,79%	1,05%	
		FCP ECBANK ACTIONS UEMOA	A	5 000	3 654,00	25/01/2023	3 709,00	01/02/2023	20/04/2016	-25,82%	1,51%	
BRIDGE ASSET MANAGEMENT	BRIDGE SECURITIES	FCP BRIDGE CONFORT	OMLT	5 000	5 757,00	08/07/2022	5 756,00	15/07/2022	01/10/2019	15,12%	-0,02%	
BRIDGE ASSET MANAGEMENT	BRIDGE SECURITIES	FCP BRIDGE PROSPERITE	D	5 000	5 541,00	08/07/2022						