

<b>BRVM COMPOSITE</b>	<b>202,65</b>
Variation Jour	-0,19 %
Variation annuelle	-0,28 %

<b>BRVM 30</b>	<b>101,81</b>
Variation Jour	-0,21 %
Variation annuelle	1,81 %

<b>BRVM PRESTIGE</b>	<b>105,92</b>
Variation Jour	-0,16 %
Variation annuelle	5,92 %

Evolution des indices

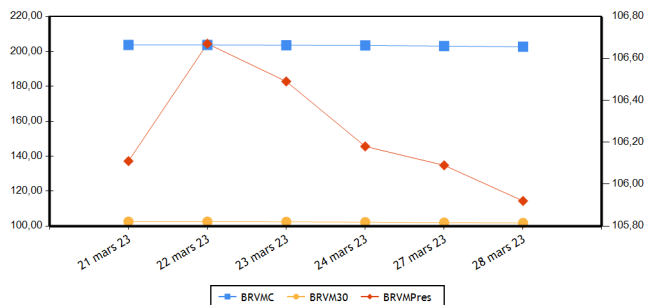

Volumes et valeurs transigés

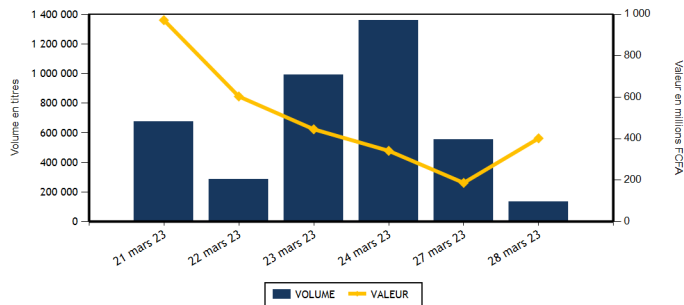

Actions	Niveau	Evol. Jour
Capitalisation boursière (FCFA)(Actions & Droits)	7 538 990 157 690	-0,19 %
Volume échangé (Actions & Droits)	131 629	-76,21 %
Valeur transigée (FCFA) (Actions & Droits)	388 531 170	108,74 %
Nombre de titres transigés	41	-6,82 %
Nombre de titres en hausse	5	-37,50 %
Nombre de titres en baisse	18	-5,26 %
Nombre de titres inchangés	18	5,88 %

Obligations	Niveau	Evol. Jour
Capitalisation boursière (FCFA)	10 092 021 967 505	-0,08 %
Volume échangé	1 395	1 191,67 %
Valeur transigée (FCFA)	13 399 441	1 193,94 %
Nombre de titres transigés	5	150,00 %
Nombre de titres en hausse	0	
Nombre de titres en baisse	2	
Nombre de titres inchangés	3	50,00 %

**PLUS FORTES HAUSSES**

Titres	Cours	Evol. Jour	Evol. annuelle
UNILEVER CI (UNLC)	7 550	7,47 %	7,47 %
BERNABE CI (BNBC)	1 900	2,98 %	-5,00 %
SONATEL SN (SNTS)	15 790	0,57 %	3,88 %
BANK OF AFRICA NG (BOAN)	6 175	0,08 %	6,74 %
PALM CI (PALC)	10 945	0,05 %	5,39 %

**PLUS FORTES BAISES**

Titres	Cours	Evol. Jour	Evol. annuelle
SICABLE CI (CABC)	930	-7,00 %	-20,51 %
BANK OF AFRICA ML (BOAM)	1 230	-5,02 %	-12,14 %
UNIWAX CI (UNXC)	740	-4,52 %	-3,90 %
SOGB CI (SOGC)	5 410	-3,82 %	-4,59 %
FILTISAC CI (FTSC)	1 200	-2,04 %	-25,00 %

**INDICES PAR COMPARTIMENT**

Base = 100 au 02 janvier 2023	Nombre de sociétés	Valeur	Evol. Jour	Evol. annuelle	Volume	Valeur	PER moyen
BRVM-PRESTIGE	10	105,92	-0,16 %	5,92 %	83 309	171 401 305	6,16
BRVM-PRINCIPAL	36	95,76	-0,41 %	-4,24 %	48 320	217 129 865	9,24

**INDICES SECTORIELS**

Base = 100 au 14 juin 1999	Nombre de sociétés	Valeur	Evol. Jour	Evol. annuelle	Volume	Valeur	PER moyen
BRVM - INDUSTRIE	11	98,58	0,51 %	-5,41 %	13 570	55 352 660	8,42
BRVM - SERVICES PUBLICS	5	484,22	-0,02 %	-1,02 %	20 761	206 510 905	8,96
BRVM - FINANCES	15	76,93	-0,38 %	1,88 %	78 493	79 475 870	6,55
BRVM - TRANSPORT	2	354,83	-0,33 %	3,84 %	25	36 250	5,66
BRVM - AGRICULTURE	5	282,62	-1,08 %	-0,33 %	5 426	28 536 505	5,42
BRVM - DISTRIBUTION	7	357,72	-0,38 %	-0,23 %	13 220	18 478 280	25,28
BRVM - AUTRES SECTEURS	1	1 295,58	0,00 %	10,53 %	134	140 700	12,61

Indicateurs	BRVM COMPOSITE
PER moyen du marché	7,79
Taux de rendement moyen du marché	7,58
Taux de rentabilité moyen du marché	7,67
Nombre de sociétés cotées	46
Nombre de lignes obligataires	120
Volume moyen annuel par séance	531 866,00
Valeur moyenne annuelle par séance	1 047 663 324,80

Indicateurs	BRVM COMPOSITE
Ratio moyen de liquidité	5,11
Ratio moyen de satisfaction	6,65
Ratio moyen de tendance	130,12
Ratio moyen de couverture	76,85
Taux de rotation moyen du marché	0,01
Prime de risque du marché	6,93
Nombre de SGI participantes	29

**Définitions**

Volume moyen annuel par séance = Volume annuel échangé / nombre de séances  
 Valeur moyenne annuelle par séance = Valeur annuelle échangée / nombre de séances  
 Ratio moyen de liquidité = Moyenne des ratios de liquidité (Titres échangés / Volume des ordres de vente)  
 Ratio moyen de satisfaction = Moyenne des ratios de satisfaction (Titres échangés / Volume des ordres d'achat)  
 Ratio moyen de tendance = Moyenne des ratios de tendance (Volume des ordres d'achat / Volume des ordres de vente)  
 Ratio moyen de couverture = Moyenne des ratios de couverture (Volume des ordres de vente / Volume des ordres d'achat)  
 Taux moyen de rotation = moyenne des taux de rotation des actions cotées (volume transigé/capital flottante)  
 PER moyen du marché = moyenne des PER des actions cotées ayant un PER positif  
 Taux de rendement moyen = moyenne des taux de rendement des actions cotées ayant distribué un dividende  
 Taux de rentabilité moyen = moyenne des taux de rentabilité des actions cotées  
 Prime de risque du marché = (1 / le PER moyen du marché) - le taux de référence actuel des emprunts d'Etat

BOURSE REGIONALE DES VALEURS MOBILIERES  
 Siège Social : Abidjan - Côte d'Ivoire, 18 av. Joseph Anoma  
 Adresse : 01 BP 3802 Abidjan 01  
 Tel : +225 20 31 55 50 / +225 20 32 66 85  
 Fax : +225 20 32 66 84  
 E-mail : brvm@brvm.org Site web : www.brvm.org



**MARCHE DES ACTIONS**

Sect. Act. (*)	Symbole	Titre	Cours Précédent	Cours du jour		Variation jour	Séance de cotation		Cours Référence	Variation de l'année précédente	Dernier dividende payé		Rdt. Net	PER
				Ouv.	Clôt.		Volume	Valeur			Montant net	Date		
<b>COMPARTIMENT PRESTIGE</b>			<b>105,92</b>	<b>points</b>		<b>-0,16 %</b>								
AGR	PALC	PALM CI	10 940	10 905	10 945	0,05 %	501	5 470 310	10 945	5,39 %	1 236,34	31-août-22	11,30 %	3,98
AGR	SPHC	SAPH CI	5 000	4 995	4 995	-0,10 %	3 128	15 108 210	4 995	0,00 %	365,40	4-août-22	7,32 %	6,15
DIS	TTLC	TOTAL CI	2 230	2 225	2 200	-1,35 %	2 194	4 628 600	2 200	16,09 %	159,29	25-août-22	7,24 %	12,43
DIS	TTLS	TOTAL SN	2 620	NC	NC	0,00 %			2 620	3,35 %	187,30	22-juil.-22	7,15 %	18,19
FIN	ETIT	ECOBANK TRANS. INCORP. TG	20	20	20	0,00 %	64 350	1 277 000	20	5,26 %	0,90	20-juin-22	4,50 %	1,87
FIN	SGBC	SOCIETE GENERALE COTE D'IVOIRE	13 850	13 850	13 850	0,00 %	510	7 063 500	13 850	19,35 %	1 004,93	10-juin-22	7,26 %	5,78
IND	NTLC	NESTLE CI	6 980	6 810	6 980	0,00 %	501	3 447 340	6 980	-15,34 %	856,80	2-août-22	12,28 %	7,24
IND	SMBC	SMB CI	7 620	7 600	7 580	-0,52 %	88	667 885	7 580	11,47 %	720,00	24-août-22	9,50 %	6,29
SPU	ONTBF	ONATEL BF	3 390	3 340	3 335	-1,62 %	4 467	14 318 215	3 335	4,22 %	416,58	15-juin-22	12,49 %	7,00
SPU	SNTS	SONATEL SN	15 700	15 800	15 790	0,57 %	7 570	119 420 245	15 790	3,88 %	1 400,00	18-mai-22	8,87 %	5,66
<b>TOTAL</b>							<b>83 309</b>	<b>171 401 305</b>						

<b>COMPARTIMENT PRINCIPAL</b>			<b>95,76</b>	<b>points</b>		<b>-0,41 %</b>								
AGR	SCRC	SUCRIVOIRE	680	660	680	0,00 %	372	248 460	680	-26,49 %	40,50	20-août-21	5,96 %	
AGR	SICC	SICOR CI	5 945	NC	NC	0,00 %			5 945	9,99 %	1 919,00	25-sept.-00		3,61
AGR	SOGC	SOGB CI	5 625	5 410	5 410	-3,82 %	1 425	7 709 525	5 410	-4,59 %	541,81	21-juil.-22	10,01 %	7,93
AUT	STAC	SETAO CI	1 050	1 050	1 050	0,00 %	134	140 700	1 050	10,53 %	66,15	18-juil.-22	6,30 %	12,61
DIS	ABJC	SERVAIR ABIDJAN CI	1 300	1 285	1 300	0,00 %	10 288	13 172 865	1 300	0,39 %	57,73	24-août-22	4,44 %	14,88
DIS	BNBC	BERNABE CI	1 845	1 900	1 900	2,98 %	15	28 500	1 900	-5,00 %	45,00	19-juil.-19		78,75
DIS	CFAC	CFAO MOTORS CI	805	835	805	0,00 %	250	203 200	805	-13,44 %	69,47	2-août-22	8,63 %	21,76
DIS	PRSC	TRACTAFRIC MOTORS CI	3 000	3 000	3 000	0,00 %	34	102 000	3 000	-6,10 %	175,86	30-août-22	5,86 %	10,02
DIS	SHEC	VIVO ENERGY CI	790	790	785	-0,63 %	439	343 115	785	4,67 %	29,00	28-oct.-22	3,69 %	20,96
FIN	BICC	BICI CI	6 300	6 300	6 200	-1,59 %	103	638 900	6 200	-9,49 %	518,00	15-juil.-22	8,35 %	10,76
FIN	BOAB	BANK OF AFRICA BN	6 250	6 250	6 250	0,00 %	665	4 156 250	6 250	5,04 %	546,00	25-mai-22	8,74 %	6,62
FIN	BOABF	BANK OF AFRICA BF	5 700	5 695	5 610	-1,58 %	619	3 516 705	5 610	7,88 %	448,00	4-mai-22	7,99 %	4,84
FIN	BOAC	BANK OF AFRICA CI	5 200	5 195	5 100	-1,92 %	749	3 831 615	5 100	37,84 %	374,00	28-avr.-22	7,33 %	6,13
FIN	BOAM	BANK OF AFRICA ML	1 295	1 250	1 230	-5,02 %	348	430 440	1 230	-12,14 %	271,00	15-mai-19		9,15
FIN	BOAN	BANK OF AFRICA NG	6 170	6 010	6 175	0,08 %	4 306	26 010 020	6 175	6,74 %	567,30	12-mai-22	9,19 %	7,92
FIN	BOAS	BANK OF AFRICA SENEGAL	2 265	2 250	2 265	0,00 %	1 057	2 358 685	2 265	-7,55 %	161,01	1-juin-21	7,11 %	3,49
FIN	CBIBF	CORIS BANK INTERNATIONAL	8 850	8 800	8 850	0,00 %	449	3 989 150	8 850	5,48 %	448,00	6-juil.-22	5,06 %	6,08
FIN	ECOC	ECOBANK COTE D'IVOIRE	5 000	4 970	4 960	-0,80 %	1 215	6 032 860	4 960	0,30 %	420,30	29-avr.-22	8,47 %	7,96
FIN	NSBC	NSIA BANQUE COTE D'IVOIRE	4 995	4 995	4 995	0,00 %	82	409 590	4 995	-16,40 %	77,69	27-juil.-20	1,56 %	5,21
FIN	ORGT	ORAGROUP TOGO	2 800	2 790	2 790	-0,36 %	7	19 530	2 790	-28,92 %	59,52	17-juil.-20	2,13 %	9,78
FIN	SAFC	SAFCA CI	950	NC	NC	0,00 %			950	7,95 %	23,04	29-juil.-11		
FIN	SIBC	SOCIETE IVOIRIENNE DE BANQUE	4 900	4 850	4 900	0,00 %	4 033	19 741 625	4 900	6,87 %	405,00	30-juin-22	8,27 %	6,11
IND	CABC	SICABLE CI	1 000	1 000	930	-7,00 %	861	829 950	930	-20,51 %	69,00	2-août-22	7,42 %	5,12
IND	FTSC	FILTISAC CI	1 225	1 225	1 200	-2,04 %	814	977 300	1 200	-25,00 %	235,00	30-juil.-21	19,58 %	
IND	NEIC	NEI-CEDA CI	690	NC	NC	0,00 %			690	-13,75 %	9,00	28-juin-01		8,99
IND	SEMC	CROWN SIEM CI	675	675	675	0,00 %	3	2 025	675	-0,74 %	14,40	28-déc.-21	2,13 %	7,13
IND	SIVC	AIR LIQUIDE CI	635	635	635	0,00 %	384	243 840	635	-5,93 %	63,00	29-sept.-17		
IND	SLBC	SOLIBRA CI	80 000	80 000	80 000	0,00 %	435	34 800 000	80 000	-3,90 %	4 050,00	12-août-22	5,06 %	5,98

IND	STBC	SITAB CI	6 705	6 705	6 705	0,00 %	1 054	7 067 070	6 705	-2,12 %	445,12	21-juil.-22	6,64 %	12,67
IND	UNLC	UNILEVER CI	7 025	7 550	7 550	7,47 %	5	37 750	7 550	7,47 %	1 233,00	9-juil.-12		11,38
IND	UNXC	UNIWAX CI	775	790	740	-4,52 %	9 425	7 279 500	740	-3,90 %	60,75	29-juil.-22	8,21 %	10,96
SPU	CIEC	CIE CI	2 125	2 125	2 100	-1,18 %	633	1 305 725	2 100	5,53 %	153,16	25-juil.-22	7,29 %	12,05
SPU	ORAC	ORANGE COTE D'IVOIRE	9 530	9 520	9 500	-0,31 %	6 845	65 044 995	9 500	-6,95 %				9,32
SPU	SDCC	SODE CI	5 200	5 195	5 200	0,00 %	1 246	6 421 725	5 200	-4,85 %	432,00	21-oct.-22	8,31 %	10,75
TRP	SDSC	BOLLORE	1 455	1 450	1 450	-0,34 %	25	36 250	1 450	3,94 %	130,00	23-juin-22	8,97 %	5,66
TRP	SVOC	MOVIS CI	2 395	SP	SP	0,00 %			2 395	0,00 %	270,00	5-juil.-99		
<b>TOTAL</b>							48 320	217 129 865						

**TOTAL**
**TOTAL - Marché des actions**

131 629 388 531 170

Secteurs d'activités (\*) : AGR = Agriculture, AUT = Autres Secteurs, DIS = Distribution, FIN = Finances, IND = Industrie, TRP = Transport, SPU = Services Publics

**MARCHE DES DROITS**

Symbole	Titre	Cours Précédent	Cours du jour		Variation jour	Séance de cotation		Cours Référence	Variation depuis l'origine	Parité	Periode de négociation	
			Ouv.	Clôt.		Volume	Valeur				Début	fin

**TOTAL**
**TOTAL - Marché des droits**
**Légende:**

(d) Ex-dividende (V) Variation par rapport au cours de référence

Cours du jour: Ouv.: Ouverture Clôt.: Clôture Moy.: Moyen

Mentions : NC: Non Coté Ex-c: Ex-coupon Ex-d: Ex-droit SP: Suspendu Val-T: Valeur Théorique

PER = Cours / BNPA selon les données disponibles Rdt. Net: Rendement net (DNPA / Cours)

Comp.: 1 - Premier Compartiment 2 - Second Compartiment 3 - Compartiment de croissance

Ratio de liquidité = Titres échangés / Volume des ordres de vente

: Progression de l'indice sectoriel : Stabilité de l'indice sectoriel : Recul de l'indice sectoriel

**MARCHE DES OBLIGATIONS**

Symbole	Titre	Valeur nominale	Cours Précédent	Cours du jour	Cours Référence	Séance de cotation	Coupon couru	Coupon d'intérêt	Période	Montant net	Eché.	Type Amort
						Volume	Valeur					
<b>OBLIGATIONS D'ETAT</b>												
EOM.01	ETAT DU MALI 6.20% 2016-2023	1 665	1 665	NC	1 665			87,39	A	103,23	23-mai-23	ACD
EOM.010	ETAT DU MALI 6,20 % 2022-2029	10 000	10 000	NC	10 000			185,15	A	620,00	9-déc.-23	ACD
EOM.02	Etat du Mali 6.50% 2017-2024	4 000	4 000	NC	4 000			243,62	A	260,00	20-avr.-23	AC
EOM.03	ETAT DU MALI 6,50 % 2018-2025	6 000	6 000	NC	6 000			247,89	A	520,00	5-oct.-23	AC
EOM.04	ETAT DU MALI 6,50% 2019-2027	10 000	10 000	NC	10 000			461,23	A	650,00	12-juil.-23	AC
EOM.05	ETAT DU MALI 6,50% 2020-2028	10 000	10 000	NC	10 000			651,78	A	650,00	27-mars-23	ACD
EOM.06	ETAT DU MALI 6,50% 2020-2027	10 000	10 000	NC	10 000			210,14	A	650,00	30-nov.-23	AC
EOM.07	ETAT DU MALI 6.50% 2021-2031	10 000	10 000	10 000	10 000	190	1 899 997	616,16	A	650,00	16-avr.-23	AC
EOM.08	ETAT DU MALI 6,20 % 2022-2032	10 000	10 250	NC	10 250			343,12	A	620,00	7-sept.-23	ACD
EOM.09	ETAT DU MALI 6,30% 2022-2032	10 000	10 000	NC	10 000			188,14	A	630,00	9-déc.-23	ACD
EOS.05	ETAT SENEGAL 6.50% 2013-2023	10 000	10 195	NC	10 195			104,14	S	325,00	29-juil.-23	ACD
EOS.07	ETAT SENEGAL 6.30% 2015-2025	10 000	10 500	NC	10 500			212,30	S	312,41	25-mai-23	ACD
EOS.08	ETAT DU SENEGAL 5,95% 2022-2034	10 000	10 000	NC	10 000			145,08	A	595,00	29-déc.-23	ACD
TPBF.010	TPBF 6,50% 2020 - 2028	8 333	8 667	NC	8 666.67			11,78	S	270,83	20-sept.-23	ACD
TPBF.011	TPBF 6,50 % 2020-2028	9 167	9 167	NC	9 167			128,39	S	297,93	9-juil.-23	ACD
TPBF.012	TPBF 6.50% 2021-2031	10 000	10 700	NC	10 700			330,39	S	325,00	25-mars-23	ACD
TPBF.013	TPBF 6,50 % 2021 - 2031	10 000	10 200	NC	10 200			145,44	S	325,00	6-juil.-23	ACD
TPBF.014	TPBF 6,30% 2022-2034	10 000	10 500	NC	10 500			46,22	S	315,00	1-sept.-23	ACD
TPBF.015	ETAT DU BURKINA 6,30 % 2022-2034	10 000	10 000	10 000	10 000	500	5 000 000	349,13	S	315,00	15-mars-23	ACD
TPBF.016	ETAT DU BURKINA 6% 2023-2028	10 000	10 000	NC	10 000			127,62	S	300,00	10-juil.-23	ACD
TPBF.04	TPBF 6.50% 2017-2027	10 000	10 000	NC	10 000			99,73	S	322,33	31-juil.-23	ACD
TPBF.05	TPBF 6,50% 2017-2024	10 000	10 800	NC	10 800			158,93	S	325,00	29-juin-23	ACD
TPBF.06	TPBF 6.50% 2018-2025	10 000	10 800	NC	10 800			201,23	S	324,11	5-juin-23	ACD
TPBF.07	TPBF 6,50% 2018- 2025	10 000	10 000	10 000	10 000	111	1 110 000	238,81	S	325,00	15-mai-23	AC
TPBF.08	TPBF 6,50% 2019-2027	10 000	10 000	NC	10 000			252,88	S	322,33	6-mai-23	ACD
TPBF.09	TPBF 6,50% 2019 - 2027	10 000	10 800	NC	10 800			305,36	S	325,00	8-avr.-23	ACD
TPBJ.03	TPBJ 6,50% 2020-2028	10 000	10 000	NC	10 000			382,88	A	650,00	25-août-23	AC
TPBJ.04	TPBJ 5,50 % 2022-2037	10 000	10 000	NC	10 000			590,68	A	550,00	1-mars-23	AC
TPBJ.05	TPBJ 5,85 % 2022-2042	10 000	9 949	NC	9 949			628,27	A	585,00	1-mars-23	ACD
TPBJ.06	TPBJ 5,75% 2022-2037	10 000	10 000	NC	10 000			382,81	A	575,00	28-juil.-23	ACD
TPCI.017	TPCI 3% 2014-2024	10 000	10 000	NC	10 000			81,59	S	150,00	19-juin-23	ACD
TPCI.019	TPCI 5.99% 2015-2025	10 000	10 350	NC	10 350			521,87	A	599,00	14-mai-23	ACD
TPCI.021	TPCI 6% 2016-2028	10 000	9 885	NC	9 885			581,92	A	600,00	8-avr.-23	ACD
TPCI.022	TPCI 5.90% 2016 - 2026	10 000	9 975	NC	9 975			462,30	A	590,00	15-juin-23	ACD
TPCI.023	TPCI 5.90% 2016-2026	10 000	10 215	NC	10 215			211,75	A	590,00	17-nov.-23	ACD
TPCI.024	TPCI 6.25% 2017-2029	10 000	10 750	NC	10 750			307,35	S	312,50	31-mars-23	ACD
TPCI.025	TPCI 5,95% 2017-2024 A	10 000	9 975	NC	9 975			253,37	S	297,50	24-avr.-23	ACD
TPCI.026	TPCI 5,95% 2017-2024 B	10 000	9 975	NC	9 975			226,82	S	297,50	10-mai-23	ACD
TPCI.027	TPCI 6% 2017-2025	10 000	10 250	NC	10 250			146,70	S	300,00	29-juin-23	ACD
TPCI.028	TPCI 6% 2018 - 2026	10 000	10 100	NC	10 100			391,23	A	600,00	2-août-23	ACD
TPCI.029	TPCI 6% 2018-2026	10 000	10 000	NC	10 000			263,01	A	600,00	19-oct.-23	ACD
TPCI.030	TPCI 5,95% 2018-2025	6 000	5 985	NC	5 985			102,70	S	178,01	13-juin-23	ACD
TPCI.031	TPCI 5,75% 2019 - 2026	10 000	10 230	NC	10 230			442,67	A	575,00	20-juin-23	ACD
TPCI.032	TPCI 2,23% 2019-2026	10 000		NC				171,68	A	223,00	20-juin-23	ACD
TPCI.033	TPCI 5.75% 2019-2026	6 000	6 480	NC	6 480			7,54	A	345,00	20-mars-24	ACD
TPCI.034	TPCI 6% 2019-2029	7 500	7 500	NC	7 500			9,84	A	450,00	20-mars-24	ACD
TPCI.035	TPCI 5,75% 2019 -2026	10 000	10 250	NC	10 250			409,59	A	575,00	11-juil.-23	ACD
TPCI.036	TPCI 5,75% 2019- 2026	10 000	10 035	NC	10 035			345,00	A	575,00	21-août-23	ACD
TPCI.037	TPCI 5,80% 2019-2026	8 000	8 000	NC	8 000			144,92	A	464,00	4-déc.-23	ACD
TPCI.038	TPCI 5,75% 2019-2026	8 000	8 060	NC	8 060			143,67	A	460,00	4-déc.-23	ACD
TPCI.039	TPCI 5,75% 2019 - 2026	8 000	8 560	NC	8 560			204,16	A	460,00	17-oct.-23	ACD
TPCI.040	TPCI 5,75% 2019-2026	8 000	8 160	NC	8 160			97,04	A	460,00	10-janv.-24	ACD
TPCI.041	TPCI 5,80% 2020-2027	10 000	10 750	NC	10 750			44,37	A	580,00	29-févr.-24	ACD
TPCI.042	TPCI 5,90% 2020-2030	10 000	10 200	NC	10 200			45,14	A	590,00	29-févr.-24	ACD
TPCI.043	TPCI 5,90% 2020 - 2030	10 000	10 000	NC	10 000			547,97	A	590,00	23-avr.-23	ACD
TPCI.044	TPCI 5,80% 2020 - 2027	10 000	10 095	NC	10 095			538,68	A	580,00	23-avr.-23	ACD
TPCI.045	TPCI 5,80% 2020 -2027	10 000	10 000	NC	10 000			452,88	A	580,00	16-juin-23	ACD
TPCI.046	TPCI 5,90% 2020 - 2030	10 000	10 200	NC	10 200			460,68	A	590,00	16-juin-23	ACD
TPCI.047	TPCI 5,80% 2020 - 2027	10 000	10 250	NC	10 250			452,88	A	580,00	16-juin-23	ACD
TPCI.048	TPCI 5,80% 2020- 2027	10 000	9 900	NC	9 900			384,55	A	580,00	29-juil.-23	ACD

TPCI.049	TPCI 5,90% 2020- 2030	10 000	10 085	NC	10 085	391,18	A	590,00	29-juil.-23	ACD
TPCI.050	TPCI 5,90% 2020-2030	10 000	10 000	NC	10 000	342,68	A	590,00	28-août-23	ACD
TPCI.051	TPCI 5,80% 2020-2027	10 000	10 000	NC	10 000	281,26	A	580,00	2-oct.-23	ACD
TPCI.052	TPCI 5,90 % 2020-2030	10 000	10 300	NC	10 300	286,11	A	590,00	2-oct.-23	ACD
TPCI.053	TPCI 5,80% 2020-2027	10 000	10 600	NC	10 600	239,95	A	580,00	28-oct.-23	ACD
TPCI.054	TPCI 5,90% 2020-2030	10 000	10 000	NC	10 000	244,08	A	590,00	28-oct.-23	ACD
TPCI.055	TPCI 5,80% 2020 -2027	10 000	10 500	NC	10 500	149,37	A	580,00	24-déc.-23	ACD
TPCI.056	TPCI 5,90% 2020- 2030	10 000	10 800	NC	10 800	151,95	A	590,00	24-déc.-23	ACD
TPCI.057	TPCI 5,80% 2020-2027	10 000	10 000	NC	10 000	203,40	A	580,00	20-nov.-23	ACD
TPCI.058	TPCI 5,80% 2021-2028	10 000	9 975	NC	9 975	30,11	A	580,00	9-mars-24	ACD
TPCI.059	TPCI 5,90% 2021-2031	10 000	10 350	NC	10 350	30,63	A	590,00	9-mars-24	ACD
TPCI.060	TPCI 5,80% 2021-2028	10 000	10 050	NC	10 050	506,90	A	580,00	13-mai-23	ACD
TPCI.061	TPCI 5,90% 2021-2031	10 000	10 050	NC	10 050	515,64	A	590,00	13-mai-23	ACD
TPCI.062	TPCI 5,80 % 2021 -2028	10 000	10 800	NC	10 800	430,63	A	580,00	30-juin-23	ACD
TPCI.063	TPCI 5,90% 2021 -2031	10 000	10 000	NC	10 000	438,05	A	590,00	30-juin-23	ACD
TPCI.064	TPCI 5,80 % 2021 - 2028	10 000	10 180	NC	10 180	355,95	A	580,00	16-août-23	ACD
TPCI.065	TPCI 5,90% 2021-2031	10 000	10 700	NC	10 700	289,34	A	590,00	30-sept.-23	ACD
TPCI.066	TPCI 5,90% 2021-2031	10 000	9 950	NC	9 950	231,15	A	590,00	5-nov.-23	ACD
TPCI.067	TPCI 5,90 % 2021-2036	10 000	10 400	NC	10 400	164,88	A	590,00	16-déc.-23	ACD
TPCI.068	TPCI 5,90 % 2022-2037	10 000	9 999	NC	9 999	88,90	A	590,00	1-févr.-24	ACD
TPCI.069	TPCI 5,75 % 2022-2037	10 000	10 000	NC	10 000	584,45	A	575,00	22-mars-23	ACD
TPCI.070	TPCI 5,75 % 2022-2037	10 000	10 000	NC	10 000	524,59	A	575,00	29-avr.-23	ACD
TPCI.071	TPCI 5,65% 2022-2032	10 000	10 075	NC	10 075	442,71	A	565,00	15-juin-23	ACD
TPCI.072	TPCI 5,65% 2022-2029	10 000	10 000	NC	10 000	374,60	A	565,00	29-juil.-23	ACD
TPCI.073	TPCI 5,75% 2022-2032	10 000	10 000	NC	10 000	381,23	A	575,00	29-juil.-23	ACD
TPCI.074	TPCI 5,85% 2022-2042	10 000	10 000	NC	10 000	387,86	A	585,00	29-juil.-23	ACD
TPCI.075	TPCI 5,65% 2022-2029	10 000	10 000	NC	10 000	266,25	A	565,00	7-oct.-23	ACD
TPCI.076	TPCI 5,75% 2022-2032	10 000	10 000	NC	10 000	270,96	A	575,00	7-oct.-23	ACD
TPCI.077	TPCI (TAUX DE BASE + SPREAD) % 2022-2029	10 000	10 000	NC	10 000	64,52	T	127,60	11-mai-23	ACD
TPCI.078	TPCI 5,65% 2022-2029	10 000	10 000	NC	10 000	162,53	A	565,00	13-déc.-23	ACD
TPNE.01	TRESOR PUBLIC DU NIGER 6,50% 2019-2026	10 000	10 800	NC	10 800	650,00	A	650,00	28-mars-23	ACD
TPNE.02	TRESOR PUBLIC DU NIGER 6,50% 2019 - 2026	10 000	10 800	NC	10 800	425,62	A	650,00	1-août-23	ACD
TPNE.03	TRESOR PUBLIC DU NIGER 6,5% 2020-2027	10 000	10 800	NC	10 800	427,40	A	650,00	31-juil.-23	ACD
TPNE.04	TRESOR PUBLIC DU NIGER 6,30% 2021-2031	10 000	10 800	NC	10 800	372,82	A	630,00	24-août-23	ACD
TPNE.05	TPNE 6,15 % 2022-2034	10 000	10 550	NC	10 550	502,11	A	615,00	3-juin-23	ACD
TPNE.06	TRESOR PUBLIC DU NIGER 6,15% 2022 - 2034	10 000	10 000	NC	10 000	175,23	A	615,00	14-déc.-23	ACD
TPTG.02	TPTG 6% 2022-2037	10 000	10 000	NC	10 000	216,99	A	600,00	16-nov.-23	ACD
<b>TOTAL</b>						<b>801</b>		<b>8 009 997</b>		

**OBLIGATIONS REGIONALES**

BIDC.04	BIDC-EBID 6.10% 2017-2027	6 250	6 250	NC	6 250	297,69	A	381,25	16-juin-23	ACD
BIDC.05	BIDC-EBID 6,40% 2019-2026	10 000	10 500	NC	10 500	132,60	S	320,00	12-juil.-23	ACD
BIDC.06	BIDC-EBID 6,50 % 2021-2028	10 000	10 000	NC	10 000	231,51	S	322,33	18-mai-23	ACD
BIDC.07	BIDC-EBID 5,90% 2022-2029	10 000	10 300	NC	10 300	176,19	S	294,19	9-juin-23	ACD
CRRH.02	CRRH-UEMOA 6.10% 2012-2024	10 000	10 000	NC	10 000	117,96	S	305,00	17-juil.-23	AC
CRRH.03	CRRH-UEMOA 6% 2013-2023	10 000	10 000	NC	10 000	252,20	S	300,00	26-avr.-23	AC
CRRH.04	CRRH-UEMOA 6% 2014-2024	10 000	10 000	NC	10 000	145,05	S	300,00	30-juin-23	AC
CRRH.05	CRRH-UEMOA 5.85% 2015-2025	10 000	10 000	NC	10 000	133,01	S	290,06	4-juil.-23	AC
CRRH.06	CRRH-UEMOA 5.85% 2016-2026	10 000	10 230	NC	10 230	135,75	S	292,50	3-juil.-23	ACD
CRRH.07	CRRH-UEMOA 5.95% 2017-2029	5 833	5 833	NC	5 833	134,57	S	185,94	17-mai-23	AC
CRRH.08	CRRH-UEMOA 5.95% 2018-2030	6 667	6 667	NC	6 666.67	105,71	S	198,33	21-juin-23	AC
CRRH.09	CRRH-UEMOA 6.05% 2018-2033	7 333	7 333	NC	7 333	118,23	S	221,83	21-juin-23	AC
<b>TOTAL</b>						<b>0</b>		<b>0</b>		

**OBLIGATIONS PRIVEES**

BHSN.O1	DIASPORA BONDS BHS 6,25% 2019-	10 000	10 750	NC	10 750			131,85	S	309,93	10-juil.-23	ACD
FNSBC.O1	FCTC NSIA BANQUE 7 % 2020-2025	4 444	4 444	4 111	4 111.11	94	389 444	9,94	T	76,22	16-juin-23	ACD
FORBT.O1	FCTC ORABANK 7 % 2021-2026	8 889	9 511	NC	9 511.11			152,44	T	152,44	28-mars-23	ACD
FTIMC.O1	FCTC TEYLIOM IMMO 7 % 2021-2028	8 750	8 750	NC	8 750			32,62	T	150,06	8-juin-23	ACD
ORGT.O2	ORAGROUP SA 7,15% 2021-2028	10 000	10 500	10 000	10 000	500	5 000 000	300,54	S	357,50	26-avr.-23	ACD
PADS.O3	PAD 6,60% 2020-2027	10 000	10 000	NC	10 000			290,11	S	330,00	19-avr.-23	ACD
SNLC.O1	SENELEC 6,50% 2018-2025	4 000	4 000	NC	4 000			0,71	S	130,00	27-sept.-23	AC
SNTS.O2	SONATEL 6,50% 2020-2027	9 000	9 700	NC	9 700.20			106,97	S	272,69	16-juil.-23	ACD
<b>TOTAL</b>						594	5 389 444					

**SUKUK ET TITRES ASSIMILES**

SUKCI.S2	SUKUK CI 5.75% 2016-2023	10 000	10 800	NC	10 800			33,54	S	293,89	7-sept.-23	ACD
SUKSN.S2	SUKUK SN 6% 2016-2026	10 000	10 750	NC	10 750			101,67	S	301,67	26-juil.-23	ACD
SUKTG.S1	SUKUK TG 6.5% 2016-2026	10 000	10 850	NC	10 850			80,13	S	371,86	17-août-23	ACD
<b>TOTAL</b>						0	0					
<b>TOTAL - Marché des obligations</b>						1 395	13 399 441					

**Légende :**  
 (#) (\*) Ex-Coupon couru (##)Cours de référence amorti / Coupon couru Ex-c (#)Ex-marge de profits  
 Cours du jour: Ouv.: Ouverture Clôt.: Clôture Moy.: Moyen  
 Type Amort: Type d'Amortissement IF: In Fine AC: Amortissement Constant AD: Amortissement Dégressif ACD: Amortissement Constant Différé  
 Période: Périodicité de paiement des coupons A: Annuelle S: Semestrielle T: Trimestrielle  
 Eché.: Échéance de paiement des intérêts  
 Mentions: NC: Non Coté Ex-c: Ex-coupon ou Ex-droit SP: Suspendu

**INFORMATIONS**
**OPERATIONS EN COURS**

Emetteur	Opération
----------	-----------

**AVIS**

Entité	N°	Nature	Objet
--------	----	--------	-------

**COMMUNIQUES**

Emetteur	N°	Nature	Objet
----------	----	--------	-------

**QUANTITES RESIDUELLES**
**MARCHE DES ACTIONS**

Symbole	Titre	Quantité résiduelle à l'achat	Cours Achat / Vente			Quantité résiduelle à la vente	Cours de Référence
ABJC	SERVAIR ABIDJAN CI	50	1,285	/	1,300	717	1 300
BICC	BICI CI	240	6,200	/	6,300	57	6 200
BNBC	BERNABE CI	40	1,850	/	1,980	65	1 900
BOAB	BANK OF AFRICA BN	353	6,250	/	6,290	10	6 250
BOABF	BANK OF AFRICA BF	300	5,610	/	5,695	1 061	5 610
BOAC	BANK OF AFRICA CI	1 358	5,100	/	5,150	1 999	5 100
BOAM	BANK OF AFRICA ML	120	1,220	/	1,230	38	1 230
BOAN	BANK OF AFRICA NG	407	6,000	/	6,175	195	6 175
BOAS	BANK OF AFRICA SENEGAL	450	2,200	/	2,265	1 579	2 265
CABC	SICABLE CI			/	1,000	2 160	930
CBIBF	CORIS BANK INTERNATIONAL	2 204	8,800	/	8,850	1 385	8 850
CFAC	CFAO MOTORS CI	577	805	/	835	2 473	805
CIEC	CIE CI	206	2,000	/	2,100	5 091	2 100
ECOC	ECOBANK COTE D'IVOIRE	118	4,950	/	4,960	19	4 960
ETIT	ECOBANK TRANS. INCORP. TG	1 736 632	19	/	20	167 266	20
FTSC	FILTISAC CI	10	1,180	/	1,200	580	1 200
NEIC	NEI-CEDA CI	10	640	/	685	5	690
NSBC	NSIA BANQUE COTE D'IVOIRE	8	4,995	/	5,000	4 492	4 995
NTLC	NESTLE CI	25	6,805	/	6,980	2 005	6 980
ONTBF	ONATEL BF	350	3,205	/	3,335	126	3 335
ORAC	ORANGE COTE D'IVOIRE	3	9,490	/	9,500	30 566	9 500
ORGT	ORAGROUP TOGO	7	2,700	/	2,750	32	2 790
PALC	PALM CI	30	10,920	/	10,940	30	10 945
PRSC	TRACTAFRIC MOTORS CI	100	2,850	/	3,000	260	3 000
SAFC	SAFCA CI			/	890	375	950
SCRC	SUCRIVOIRE	10	670	/	680	63	680
SDCC	SODE CI	1	5,200	/	5,240	250	5 200
SDSC	BOLLORE	1 694	1,400	/	1,450	125	1 450
SEMC	CROWN SIEM CI			/	675	310	675
SGBC	SOCIETE GENERALE COTE D'IVOIRE	566	13,850	/	13,995	19	13 850
SHEC	VIVO ENERGY CI	478	750	/	790	470	785
SIBC	SOCIETE IVOIRIENNE DE BANQUE	357	4,880	/	4,900	3 440	4 900
SICC	SICOR CI	7	5,945	/	6,300	8	5 945
SIVC	AIR LIQUIDE CI	5	615	/	635	813	635
SLBC	SOLIBRA CI	136	80,000	/	85,000	1	80 000
SMBC	SMB CI	3 385	7,500	/	7,580	19	7 580
SNTS	SONATEL SN	1 298	15,700	/	15,790	474	15 790
SOGC	SOGB CI	3	5,405	/	5,410	296	5 410
SPHC	SAPH CI	155	4,800	/	5,000	801	4 995
STAC	SETAO CI	108	1,055	/	1,100	10 000	1 050
STBC	SITAB CI	598	6,655	/	6,700	3 961	6 705
SVOC	MOVIS CI			/			2 395
TTLC	TOTAL CI	6 382	2,065	/	2,200	4 539	2 200
TTLS	TOTAL SN	17	2,620	/	2,640	500	2 620
UNLC	UNILEVER CI	5	7,025	/	7,550	15	7 550
UNXC	UNIWAX CI	124	735	/	740	36	740

## QUANTITES RESIDUELLES

### MARCHE DES DROITS

Symbole	Titre	Quantité résiduelle à l'achat	Cours Achat / Vente	Quantité résiduelle à la vente	Cours de Référence
---------	-------	-------------------------------	---------------------	--------------------------------	--------------------



**QUANTITES RESIDUELLES**
**MARCHE DES OBLIGATIONS**

Symbole	Titre	Quantité résiduelle à l'achat	Cours Achat / Vente	Quantité résiduelle à la vente	Cours de Référence
BHSN.01	DIASPORA BONDS BHS 6,25% 2019-		/ 10,000	199	10 750
FNSBC.01	FCTC NSIA BANQUE 7 % 2020-2025		/		4 111
FORBT.01	FCTC ORABANK 7 % 2021-2026		/		9 511
FTIMC.01	FCTC TEYLIM IMMO 7 % 2021-2028		/		8 750
ORGT.02	ORAGROUP SA 7,15% 2021-2028	522	10,000 / 10,500	2 489	10 000
PADS.03	PAD 6,60% 2020-2027		/		10 000
SNLC.01	SENELEC 6,50% 2018-2025		/ 4,000	628	4 000
SNTS.02	SONATEL 6,50% 2020-2027		/ 9,000	113	9 700
EOM.01	ETAT DU MALI 6.20% 2016-2023		/ 1,665	3 217	1 665
EOM.010	ETAT DU MALI 6,20 % 2022-2029		/ 10,000	7	10 000
EOM.02	Etat du Mali 6.50% 2017-2024		/		4 000
EOM.03	ETAT DU MALI 6,50 % 2018-2025		/ Marché	135	6 000
EOM.04	ETAT DU MALI 6,50% 2019-2027		/		10 000
EOM.05	ETAT DU MALI 6,50% 2020-2028		/		10 000
TPTG.02	TPTG 6% 2022-2037		/ 10,000	300	10 000
TPNE.01	TRESOR PUBLIC DU NIGER 6,50% 2019-2026		/		10 800
TPNE.02	TRESOR PUBLIC DU NIGER 6,50% 2019 - 2026		/		10 800
TPNE.03	TRESOR PUBLIC DU NIGER 6,5% 2020-2027		/		10 800
TPNE.04	TRESOR PUBLIC DU NIGER 6,30% 2021-2031		/		10 800
TPNE.05	TPNE 6,15 % 2022-2034		/ 10,550	4 993	10 550
TPNE.06	TRESOR PUBLIC DU NIGER 6,15% 2022 - 2034		/		10 000
TPCI.073	TPCI 5,75% 2022-2032		/ 10,000	8 980	10 000
TPCI.074	TPCI 5,85% 2022-2042		/		10 000
TPCI.075	TPCI 5,65% 2022-2029		/ 10,000	1 500	10 000
TPCI.076	TPCI 5,75% 2022-2032		/		10 000
TPCI.077	TPCI (TAUX DE BASE + SPREAD) % 2022-2029		/		10 000
TPCI.078	TPCI 5,65% 2022-2029		/		10 000
TPCI.067	TPCI 5,90 % 2021-2036		/ 10,400	9 996	10 400
TPCI.068	TPCI 5,90 % 2022-2037		/ 10,000	9 900	9 999
TPCI.069	TPCI 5,75 % 2022-2037		/ 10,000	15 000	10 000
TPCI.070	TPCI 5,75 % 2022-2037		/		10 000
TPCI.071	TPCI 5,65% 2022-2032		/ 10,075	4 996	10 075
TPCI.072	TPCI 5,65% 2022-2029		/ 10,000	277	10 000
TPCI.061	TPCI 5,90% 2021-2031		/		10 050
TPCI.062	TPCI 5,80 % 2021 -2028		/		10 800
TPCI.063	TPCI 5,90% 2021 -2031		/		10 000
TPCI.064	TPCI 5,80 % 2021 - 2028		/		10 180
TPCI.065	TPCI 5,90% 2021-2031		/		10 700
TPCI.066	TPCI 5,90% 2021-2031		/ 9,950	6 097	9 950
TPCI.055	TPCI 5,80% 2020 -2027		/		10 500
TPCI.056	TPCI 5,90% 2020- 2030		/		10 800
TPCI.057	TPCI 5,80% 2020-2027		/		10 000
TPCI.058	TPCI 5,80% 2021-2028		/ 10,100	200	9 975
TPCI.059	TPCI 5,90% 2021-2031		/		10 350
TPCI.060	TPCI 5,80% 2021-2028		/ 10,050	250	10 050
TPCI.049	TPCI 5,90% 2020- 2030		/		10 085
TPCI.050	TPCI 5,90% 2020-2030		/		10 000
TPCI.051	TPCI 5,80% 2020-2027		/		10 000
TPCI.052	TPCI 5,90 % 2020-2030		/		10 300
TPCI.053	TPCI 5,80% 2020-2027		/		10 600

TPCI.054	TPCI 5,90% 2020-2030	/			10 000
TPCI.043	TPCI 5,90% 2020 - 2030	/	10,000	4 995	10 000
TPCI.044	TPCI 5,80% 2020 - 2027	/			10 095
TPCI.045	TPCI 5,80% 2020 -2027	/			10 000
TPCI.046	TPCI 5,90% 2020 - 2030	/			10 200
TPCI.047	TPCI 5,80% 2020 - 2027	/			10 250
TPCI.048	TPCI 5,80% 2020- 2027	/	10,150	1 201	9 900
TPCI.037	TPCI 5,80% 2019-2026	/			8 000
TPCI.038	TPCI 5,75% 2019-2026	/	8,064	9 996	8 060
TPCI.039	TPCI 5,75% 2019 - 2026	/			8 560
TPCI.040	TPCI 5,75% 2019-2026	/			8 160
TPCI.041	TPCI 5,80% 2020-2027	/			10 750
TPCI.042	TPCI 5,90% 2020-2030	/	10,200	2	10 200
TPCI.031	TPCI 5,75% 2019 - 2026	/			10 230
TPCI.032	TPCI 2,23% 2019-2026	/			10 000
TPCI.033	TPCI 5.75% 2019-2026	/			6 480
TPCI.034	TPCI 6% 2019-2029	/	7,500	39	7 500
TPCI.035	TPCI 5,75% 2019 -2026	/			10 250
TPCI.036	TPCI 5,75% 2019- 2026	/			10 035
TPCI.025	TPCI 5,95% 2017-2024 A	/			9 975
TPCI.026	TPCI 5,95% 2017-2024 B	/			9 975
TPCI.027	TPCI 6% 2017-2025	/			10 250
TPCI.028	TPCI 6% 2018 - 2026	/	10,000	132	10 100
TPCI.029	TPCI 6% 2018-2026	/			10 000
TPCI.030	TPCI 5,95% 2018-2025	/			5 985
TPCI.017	TPCI 3% 2014-2024	/			10 000
TPCI.019	TPCI 5.99% 2015-2025	/			10 350
TPCI.021	TPCI 6% 2016-2028	/			9 885
TPCI.022	TPCI 5.90% 2016 - 2026	/			9 975
TPCI.023	TPCI 5.90% 2016-2026	/			10 215
TPCI.024	TPCI 6.25% 2017-2029	/			10 750
TPBF.08	TPBF 6,50% 2019-2027	/			10 000
TPBF.09	TPBF 6,50% 2019 - 2027	14	10,000	/	10 800
TPBJ.03	TPBJ 6,50% 2020-2028	/			10 000
TPBJ.04	TPBJ 5,50 % 2022-2037	/			10 000
TPBJ.05	TPBJ 5,85 % 2022-2042	/	9,950	932	9 949
TPBJ.06	TPBJ 5,75% 2022-2037	/			10 000
TPBF.015	ETAT DU BURKINA 6,30 % 2022-2034	/			10 000
TPBF.016	ETAT DU BURKINA 6% 2023-2028	/			10 000
TPBF.04	TPBF 6.50% 2017-2027	/	10,100	2	10 000
TPBF.05	TPBF 6,50% 2017-2024	/			10 800
TPBF.06	TPBF 6.50% 2018-2025	/			10 800
TPBF.07	TPBF 6,50% 2018- 2025	/			10 000
EOS.08	ETAT DU SENEGAL 5,95% 2022-2034	/			10 000
TPBF.010	TPBF 6,50% 2020 - 2028	/	8,666.67	91	8 667
TPBF.011	TPBF 6,50 % 2020-2028	/	9,350.34	200	9 167
TPBF.012	TPBF 6.50% 2021-2031	/			10 700
TPBF.013	TPBF 6,50 % 2021 - 2031	/			10 200
TPBF.014	TPBF 6,30% 2022-2034	/	10,000	28	10 500
EOM.06	ETAT DU MALI 6,50% 2020-2027	/	10,000	235	10 000
EOM.07	ETAT DU MALI 6.50% 2021-2031	/	10,000	4 893	10 000
EOM.08	ETAT DU MALI 6,20 % 2022-2032	/	10,250	5	10 250
EOM.09	ETAT DU MALI 6,30% 2022-2032	/	10,000	184	10 000
EOS.05	ETAT SENEGAL 6.50% 2013-2023	/	10,000	1	10 195
EOS.07	ETAT SENEGAL 6.30% 2015-2025	/	10,300	165	10 500

BIDC.O4	BIDC-EBID 6.10% 2017-2027			/			6 250
BIDC.O5	BIDC-EBID 6,40% 2019-2026			/	10,500	4 997	10 500
BIDC.O6	BIDC-EBID 6,50 % 2021-2028			/			10 000
BIDC.O7	BIDC-EBID 5,90% 2022-2029			/	10,000	18	10 300
CRRH.O2	CRRH-UEMOA 6.10% 2012-2024			/			10 000
CRRH.O3	CRRH-UEMOA 6% 2013-2023			/			10 000
CRRH.O4	CRRH-UEMOA 6% 2014-2024		1	10,000	/		10 000
CRRH.O5	CRRH-UEMOA 5.85% 2015-2025			/			10 000
CRRH.O6	CRRH-UEMOA 5.85% 2016-2026			/			10 230
CRRH.O7	CRRH-UEMOA 5.95% 2017-2029			/			5 833
CRRH.O8	CRRH-UEMOA 5.95% 2018-2030			/			6 667
CRRH.O9	CRRH-UEMOA 6.05% 2018-2033			/			7 333

### SUKUK ET TITRES ASSIMILES

Symbole	Titre	Quantité résiduelle à l'achat	Cours Achat / Vente	Quantité résiduelle à la vente	Cours de Référence
SUKCI.S2	SUKUK CI 5.75% 2016-2023		/		10 800
SUKSN.S2	SUKUK SN 6% 2016-2026		/		10 750
SUKTG.S1	SUKUK TG 6.5% 2016-2026		/		10 850

CALENDRIER DES ASSEMBLEES GENERALES

ANNEE : 2023

Société	Nature	Date	Heure	Lieu
SONATEL	Ordinaire	18/04/2023	10:00:00	PAR VISIOCONFERENCE dans ses locaux situés au Technopole à Dakar
BANK OF AFRICA BN	Ordinaire	14/04/2023	10:00:00	Hôtel GOLDEN TULIP à Cotonou
SGB CI	Ordinaire	13/04/2023	09:00:00	Espace Latrille Events, sis à Abidjan Commune de Cocody, aux Deux-plateaux Boulevard Latrille
BANK OF AFRICA SN	Ordinaire	31/03/2023	09:30:00	Immeuble Elan II au 2ème étage, Almadies, zone 12, route de Ngor à Dakar
ORAGROUP	Extraordinaire	31/03/2023	09:00:00	Hôtel 2 FEVRIER de Lomé
SICABLE	Ordinaire	30/03/2023	10:00:00	Hôtel TIAMA , à Abidjan
BANK OF AFRICA ML	Ordinaire	30/03/2023	09:30:00	Siège de la banque à l'immeuble BANK OF AFRICA, Avenue du Mali, Quartier ACI 2000
BANK OF AFRICA NG	Ordinaire	30/03/2023	10:00:00	Centre de formation de BOA-NIGER sis à BOA siège
BANK OF AFRICA BF	Ordinaire	30/03/2023	10:00:00	Salle LAICO HOTEL OUAGA 2000
BANK OF AFRICA CI	Ordinaire	29/03/2023	10:00:00	Salle FROMAGER de l'hôtel IVOTEL du Plateau 10ème étage

# L'actualité de la BRVM sur nos plateformes digitales

## Infos BRVM

Pour recevoir les informations boursières par SMS, souscrivez :



Côte d'Ivoire : \*430#  
Bénin : \*430\*15#



Côte d'Ivoire : #139#  
Burkina Faso : \*310#



Côte d'Ivoire : \*431#  
Niger : \*512\*9#  
Togo : \*310#

## Site web

[www.brvm.org](http://www.brvm.org)



## Application Mobile

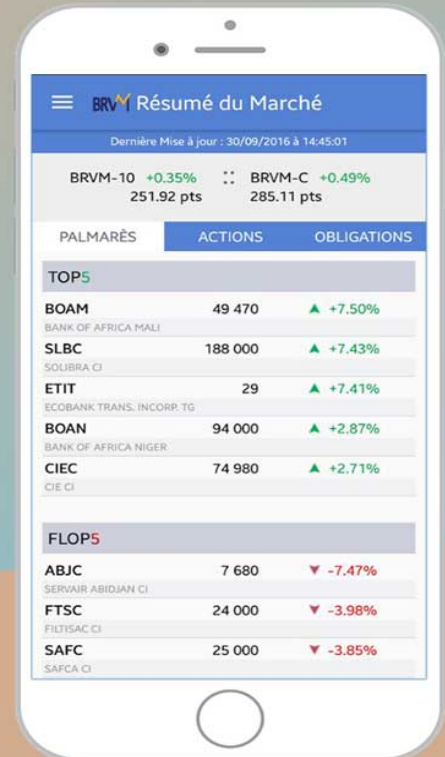

Nous suivre sur :



# BULLETIN OFFICIEL

OPCVM: FONDS COMMUNS DE PLACEMENT ET SOCIÉTÉS D'INVESTISSEMENT A CAPITAL VARIABLE



mardi 28 mars 2023

Sociétés de gestion	Dépositaire	OPCVM	Catégorie	Origine	Valeur Liquidative						
					Précédente		Actuelle		Variation		
					Valeur	Date	Valeur	Date	Origine	Précédent	
<b>QUOTIDIENNES</b>											
AFRICABOURSE ASSET MANAGEMENT	AFRICABOURSE SA	FCP AAM CAPITAL SUR	M	5 000	8 033,09	10/03/2023	ND	ND	10/10/2012	-	-
		FCP AAM EPARGNE CROISSANCE	D	5 000	7 887,06	10/03/2023	ND	ND	19/11/2012	-	-
		FCP AAM OBLIGATIS	OATC	5 000	8 704,21	10/03/2023	ND	ND	12/09/2012	-	-
AFRICAM SA	SBIF	FCP AAM EPARGNE ACTION	A	5 000	5 686,79	10/03/2023	ND	ND	16/01/2017	-	-
		FCP EXPANSIO	D	5 000	9 659,00	24/03/2023	9 669,75	27/03/2023	01/01/2013	93,40%	0,11%
		FCP SECURITAS	OMLT	5 000	7 324,87	24/03/2023	7 326,95	27/03/2023	01/01/2013	46,54%	0,03%
AFRICAINA DE GESTION D'ACTIFS	SGI AGI	FCP VALORIS	A	5 000	8 574,49	24/03/2023	8 572,15	27/03/2023	01/01/2013	71,44%	-0,03%
		FCP CAPITAL PLUS	D	1 000	1 270,83	21/02/2023	ND	ND	11/03/2019	-	-
ATLANTIC ASSET MANAGEMENT	ATLANTIQUE FINANCE	FCP CONFORT PLUS	OMLT	1 000	1 256,17	21/02/2023	ND	ND	11/03/2019	-	-
		FCP ATLANTIQUE CROISSANCE	D	5 000	5 040,15	23/03/2023	ND	ND	30/05/2015	-	-
		FCP ATLANTIQUE LIQUIDITE	OCT	5 000	5 925,77	23/03/2023	ND	ND	12/07/2019	-	-
		FCP ATLANTIQUE ACTIONS	A	5 000	6 940,41	23/03/2023	ND	ND	25/10/2019	-	-
		FCP ATLANTIQUE SERENITE	OMLT	5 000	6 183,09	23/03/2023	ND	ND	12/07/2019	-	-
		FCP ATLANTIQUE HORIZON	D	5 000	6 895,75	23/03/2023	ND	ND	25/10/2019	-	-
BNI GESTION	BNI FINANCES	FCP ATLANTIQUE SECURITE	OMLT	5 000	6 535,20	23/03/2023	ND	ND	30/05/2015	-	-
		FCP CAPITAL CROISSANCE	D	10 000	ND	26/01/2023	ND	27/01/2023	-	-	
		OBLIG SECURITE	OMLT	10 000	9 703,00	27/01/2023	ND	ND	06/06/2014	-	-
BOA ASSET MANAGEMENT	BOA CAPITAL SECURITIES	FCP DYNAMIC SAVINGS	A	10 000	ND	26/01/2023	ND	27/01/2023	-	-	
		FCP Emergence	D	5 000	7 312,43	21/03/2023	ND	ND	Feb. 2010	-	-
BRM ASSET MANAGEMENT	BRM	FCP Tresos Monea	OCT	25 000 000	37 011 149,69	21/03/2023	ND	ND	Dec. 2013	-	-
		FCP "BRM DYNAMIQUE"	D	10 000	12 923,13	08/09/2014	ND	ND	12/03/2009	-	-
CGF GESTION	CGF BOURSE	FCP "BRM OBLIGATAIRE"	D	10 000	12 057,50	17/10/2014	ND	ND	12/03/2009	-	-
		FCP ACTIONS PHARMACIE	D	1 000	1 019,29	24/03/2023	ND	ND	25/07/14	-	-
		FCP AL BARAKA	A	1 000	1 139,56	24/03/2023	ND	ND	01/03/17	-	-
		FCP AL BARAKA 2	D	1 000	1 165,27	24/03/2023	ND	ND	25/01/18	-	-
		FCP ASSUR SENEGAL	D	100 000	1 206 811,69	24/03/2023	ND	ND	06/07/14	-	-
		FCP PLACEMENT AVANTAGE	D	1 000	1 550,28	24/03/2023	ND	ND	29/03/13	-	-
		FCP PLACEMENT CROISSANCE	A	1 000	1 323,32	24/03/2023	ND	ND	29/03/13	-	-
		FCP POSTEFINANCES HORIZON	D	1 000	1 881,73	24/03/2023	ND	ND	27/06/09	-	-
		FCP PLACEMENT QUIETUDE	OMLT	1 000	1 562,52	24/03/2023	ND	ND	29/03/13	-	-
		FCP LIQUIDITE-OPTIMUM	OMLT	10 000	12 126,25	24/03/2023	ND	ND	01/10/17	-	-
		FCP BNDE VALEURS	A	1 000	1 161,37	24/03/2023	ND	ND	02/09/16	-	-
		CORIS ASSET MANAGEMENT	CORIS BOURSE	FCP CORIS ACTIONS	A	5 000	6 667,43	24/03/2023	ND	ND	11/11/2014
FCP ASSURANCES	OCT			5 000	5 459,67	24/03/2023	ND	ND	22/11/2019	-	-
FCP CORIS PERFORMANCE	D			5 000	7 047,03	24/03/2023	ND	ND	11/11/2014	-	-
NSIA AM	UBA CI	FCP NSIA FONDS DIVERSIFIE	D	5 000	5 593,11	24/03/2023	5 590,05	27/03/2023	03/12/2018	11,80%	-0,05%
		AUREORE OPPORTUNITES	A	5 000	5 890,25	24/03/2023	5 874,46	27/03/2023	08/03/2019	17,49%	-0,27%
		AUREORE SECURITE	OMLT	5 000	5 391,16	24/03/2023	5 392,13	27/03/2023	03/09/2021	7,84%	0,02%
OAM S.A	SGI TOGO	NSIA ASSURANCES OPTIMUM	D	1 000 000	990 169,80	24/03/2023	989 371,13	27/03/2023	30/09/2021	-1,06%	-0,08%
		FCP-1 OPTI PLACEMENT	A	5 000	16 134,68	20/03/2023	ND	ND	01/02/2002	-	-
SOGESPAR	SOGEBOURSE	FCP-2 OPTI REVENU	OMLT	5 000	8 357,01	20/03/2023	ND	ND	01/02/2002	-	-
		FCP-3 OPTI CAPITAL	D	5 000	19 343,47	20/03/2023	ND	ND	24/01/2003	-	-
		FCP SOGEAVENIR	D	500	1 674,00	24/03/2023	ND	ND	01/10/2002	-	-
		FCP SOGEDEFI	D	4 888	3 965,00	24/03/2023	ND	ND	23/12/2014	-	-
		FCP SOGEDYNAMIQUE	A	4 888	3 907,00	24/03/2023	ND	ND	23/12/2014	-	-
		FCP SOGELIQUID	M	10 000 000	10 727 602,00	24/03/2023	ND	ND	16/06/2020	-	-
		FCP SOGEPRIVILLEGE	D	4 888	4 048,00	24/03/2023	ND	ND	23/12/2014	-	-
		FCP SOGESECURITE	OMLT	4 888	5 133,00	24/03/2023	ND	ND	23/12/2014	-	-
		FCP SOGEVALOR	A	1 000	3 401,00	24/03/2023	ND	ND	04/06/2002	-	-
		FCP SOAGA EPARGNE ACTIVE	D	10 000	11 096,45	24/03/2023	11 081,12	27/03/2023	28/10/2016	10,81%	-0,14%
		SICAV Abdou DIOUF	D	10 000 000	14 993 482,18	24/03/2023	14 986 577,66	27/03/2023	01/12/2003	49,87%	-0,05%
		FCP BOAD CAPITAL RETRAITE	OMLT	10 000	11 946,84	24/03/2023	11 951,52	27/03/2023	08/07/2020	19,52%	0,04%
FCP SOAGA EPARGNE OBLIGATIONS	OMLT	5 000	5 598,73	24/03/2023	5 600,89	27/03/2023	28/04/2021	12,02%	0,04%		
FCP SOAGA EPARGNE ACTIONS	A	5 000	8 876,20	24/03/2023	8 861,56	27/03/2023	11/03/2020	77,23%	-0,17%		
FCP SOAGA EPARGNE SERENITE	OMLT	10 000	14 376,35	24/03/2023	14 382,35	27/03/2023	28/10/2016	43,82%	0,04%		
ENKO CAPITAL WEST AFRICA	SOCIETE GENERALE COTE D'IVOIRE	FCP ENKO CAPITAL GARANTI	D	10 000	13 937,62	24/03/2023	13 939,85	27/03/2023	21/09/2020	39,40%	0,02%
FCP PATRIMOINE		OMLT	10 000	11 422,45	24/03/2023	11 426,48	27/03/2023	18/10/2020	14,26%	0,04%	
FCP ENKO CAPITAL OBLIGATIONS		OMLT	10 000	10 493,26	24/03/2023	10 496,60	27/03/2023	16/03/2021	4,97%	0,03%	
SAPHIR ASSET MANAGEMENT	SGI BENIN	FCP SAPHIR DYNAMIQUE	D	5 000	5 578,82	23/03/2023	ND	ND	28/08/2017	-	-
FCP SAPHIR QUIETUDE		OMLT	5 000	6 211,32	23/03/2023	ND	ND	28/08/2017	-	-	
WAFI CAPITAL S.A.	SGI AGI BENIN	SICAV WAFI CAPITAL	D	10 000	8 466,83	19/09/2022	ND	ND	05/06/2020	-	-
SGO MALI FINANCES	SGI MALI SA	FCP NYESIGUI	D	10 000	12 061,50	17/02/2023	ND	ND	01/07/2018	-	-
<b>HEBDOMADAIRES</b>											
BNI GESTION	BNI FINANCES	FCP INITIATIVES SOLIDARITE	D	5 000	4 483,88	25/11/2022	4 324,20	30.12.2022	22/05/2013	-13,52%	-3,56%
		FCPE SODEFOR	D	2 500	6 391,52	25/11/2022	6 401,09	30.12.2022	18/12/2009	156,04%	0,15%
PhoenixAfrica Asset Management	Phoenix Capital Management	FCP PAM ACTIONS	A	10 000	12 350,43	23/02/2023	12 402,11	02/03/2023	13/12/2017	24,02%	0,42%
		FCP PAM DIVERSIFIE EQUILIBRE	D	10 000	13 649,31	23/02/2023	13 669,13	02/03/2023	13/12/2017	36,69%	0,15%
		FCP PAM DIVERSIFIE OBLIGATIONS	D	10 000	12 862,98	23/02/2023	12 863,85	02/03/2023	13/12/2017	28,64%	0,01%
		FCP Global Investors	D	25 000	29 621,71	10/03/2023	29 502,78	17/03/2023	Dec. 2012	18,01%	-0,40%
BOA ASSET MANAGEMENT	BOA CAPITAL SECURITIES	FCP Boa Obligations	OMLT	10 000	12 333,85	10/03/2023	12 348,06	17/03/2023	Mars. 2017	23,48%	0,12%
		FCP Boa Sécurité	OMLT	100 000	109 464,86	07/03/2023	109 645,00	14/03/2023	Mal. 2021	9,64%	0,17%
		FCP Boa Actions	A	10 000	11 883,50	10/03/2023	11 811,27	17/03/2023	Juil. 2017	18,11%	-0,61%
		FCP Boa Rendement	OMLT	25 000 000	34 080 715,02	10/03/2023	34 121 641,47	17/03/2023	Dec. 2017	36,49%	0,12%
NSIA AM	UBA CI	EVOLUTIS	D	5 000	4 151,81	17/03/2023	4 155,12	24/03/2023	16/12/2019	-16,90%	0,08%
BRM ASSET MANAGEMENT	IMPAXIS	FCP "SDE"	D	1 000	2 083,36	05/09/2014	ND	ND	14/03/2011	-	-
		FCPCR SONATEL	D	1 000	7 152,28	17/03/2023	7 105,10	24/03/2023	19/02/2004	610,51%	-0,66%
		FCPE FORCE PAD	D	1 000	1 815,72	16/03/2023	1 813,07	23/03/2023	16/02/2014	81,31%	-0,15%
		FCPE SIMI GNESIGUI	D	1 000	1 508,01	15/03/2023	1 507,14	22/03/2023	25/02/2014	50,71%	-0,06%
		FCP EXPAT	OMLT	1 000	1 139,14	16/03/2023	1 135,48	23/03/2023	20/03/2019	13,55%	-0,32%
		FCP CAPITAL RETRAITE	D	1 000	1 145,76	15/03/2023	1 143,94	22/03/2023	20/03/2019	10,39%	-0,16%
		FCP RENTE PERPETUELLE	D	1 000	1 104,00	15/03/2023	1 102,11	22/03/2023	20/03/2019	10,21%	-0,17%
		FCP WALO	A	1 000	1 087,42	22/03/2021	1 091,92	29/03/2021	26/03/2019	9,19%	0,41%
		FCP DJOLOF	OMLT	1 000	1 165,83	14/03/2023	1 165,09	21/03/2023	26/03/2019	16,51%	-0,06%
		FCP DIASPORA	D	1 000	1 155,88	14/03/2023	1 154,87	21/03/2023	19/03/2019	15,49%	-0,09%
		FCP IFC-BOAD	OMLT	100 000	128 249,82	20/03/2023	128 378,06	27/03/2023	01/01/2018	28,38%	0,10%
		FCPE DP WORLD DAKAR	D	1 000	1 238,47	14/03/2023	1 235,93	21/03/2023	04/10/2016	23,59%	-0,21%
EDC Asset Management	EDC Investment Corporation	FCP ECBANK UEMOA DIVERSIFIE	D	5 000	7 334,00	25/01/2023	7 384,00	01/02/2023	19/09/2007	47,68%	0,68%
		FCP ECBANK UEMOA OBLIGATAIRE	OMLT	20 000	20 620,00	25/01/2023	20 635,00	01/02/2023	01/01/2018	3,17%	0,07%
		FCP ECBANK UEMOA RENDEMENT	OMLT	1 000 000	1 571 386,00	25/01/2023	1 587 943,00	01/02/2023	10/10/2007	58,79%	1,05%
		FCP ECBANK ACTIONS UEMOA	A	5 000	3 654,00	25/01/2023	3 709,00	01/02/2023	20/04/2016	-25,82%	1,51%
BRIDGE ASSET MANAGEMENT	BRIDGE SECURITIES	FCP BRIDGE CONFORT	OMLT	5 000	5 757,00	08/07/2022	5 756,00	15/07/2022	01/10/2019	15,12%	-0,02%
BRIDGE ASSET MANAGEMENT	BRIDGE SECURITIES	FCP BRIDGE PROSPERITE	D	5 000	5 541,00	08/07/2022	5 518,00	15/07/2022	13/03/2018	10,36%	-0,42%
BRIDGE ASSET MANAGEMENT	BRIDGE SECURITIES	FCP BRIDGE INSTITUTIONNEL	D	25 000 000	28 447 713,00	08/07/2022	28 406 260,00	15/07/2022			