

BRVM COMPOSITE	203,03
Variation Jour	-0,17 %
Variation annuelle	-0,09 %

BRVM 30	102,02
Variation Jour	-0,23 %
Variation annuelle	2,02 %

BRVM PRESTIGE	106,09
Variation Jour	-0,08 %
Variation annuelle	6,09 %

Evolution des indices

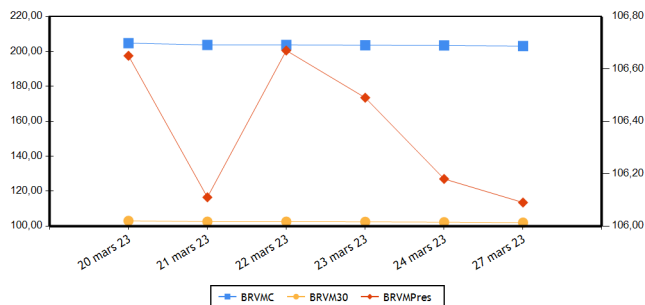

Volumes et valeurs transigés

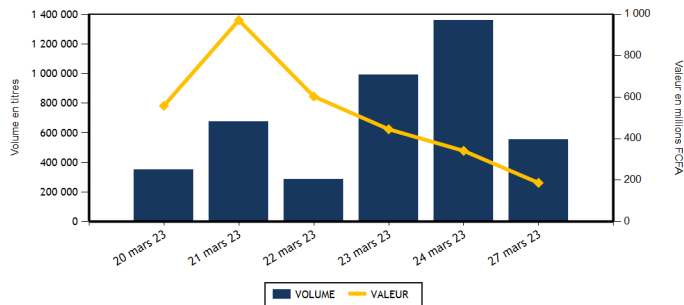

Actions	Niveau	Evol. Jour
Capitalisation boursière (FCFA)(Actions & Droits)	7 553 107 519 545	-0,17 %
Volume échangé (Actions & Droits)	553 270	-59,23 %
Valeur transigée (FCFA) (Actions & Droits)	186 132 715	-44,11 %
Nombre de titres transigés	44	2,33 %
Nombre de titres en hausse	8	-20,00 %
Nombre de titres en baisse	19	-5,00 %
Nombre de titres inchangés	17	30,77 %

Obligations	Niveau	Evol. Jour
Capitalisation boursière (FCFA)	10 099 680 299 505	0,00 %
Volume échangé	108	-87,54 %
Valeur transigée (FCFA)	1 035 556	-88,11 %
Nombre de titres transigés	2	-75,00 %
Nombre de titres en hausse	0	-100,00 %
Nombre de titres en baisse	0	
Nombre de titres inchangés	2	-66,67 %

PLUS FORTES HAUSSES

Titres	Cours	Evol. Jour	Evol. annuelle
BANK OF AFRICA SENEGAL (BOAS)	2 265	4,14 %	-7,55 %
FILTISAC CI (FTSC)	1 225	2,08 %	-23,44 %
UNIWAX CI (UNXC)	775	0,65 %	0,65 %
SMB CI (SMBC)	7 620	0,46 %	12,06 %
SERVAIR ABIDJAN CI (ABJC)	1 300	0,39 %	0,39 %

PLUS FORTES BAISES

Titres	Cours	Evol. Jour	Evol. annuelle
BERNABE CI (BNBC)	1 845	-7,29 %	-7,75 %
CFAO MOTORS CI (CFAC)	805	-4,17 %	-13,44 %
TRACTAFRIC MOTORS CI (PRSC)	3 000	-3,23 %	-6,10 %
SICABLE CI (CABC)	1 000	-1,48 %	-14,53 %
VIVO ENERGY CI (SHEC)	790	-1,25 %	5,33 %

INDICES PAR COMPARTIMENT

Base = 100 au 02 janvier 2023	Nombre de sociétés	Valeur	Evol. Jour	Evol. annuelle	Volume	Valeur	PER moyen
BRVM-PRESTIGE	10	106,09	-0,08 %	6,09 %	520 202	92 889 720	6,18
BRVM-PRINCIPAL	36	96,15	-0,27 %	-3,85 %	33 068	93 242 995	9,30

INDICES SECTORIELS

Base = 100 au 14 juin 1999	Nombre de sociétés	Valeur	Evol. Jour	Evol. annuelle	Volume	Valeur	PER moyen
BRVM - INDUSTRIE	11	98,08	0,08 %	-5,89 %	3 897	21 608 235	8,44
BRVM - SERVICES PUBLICS	5	484,31	0,01 %	-1,00 %	6 585	64 385 765	9,01
BRVM - FINANCES	15	77,22	-0,12 %	2,26 %	520 724	63 063 005	6,62
BRVM - TRANSPORT	2	356,02	0,00 %	4,19 %	1 560	2 180 490	5,68
BRVM - AGRICULTURE	5	285,70	-0,13 %	0,75 %	8 930	12 506 360	5,50
BRVM - DISTRIBUTION	7	359,10	-2,09 %	0,16 %	9 774	20 498 860	25,00
BRVM - AUTRES SECTEURS	1	1 295,58	0,00 %	10,53 %	1 800	1 890 000	12,61

Indicateurs	BRVM COMPOSITE
PER moyen du marché	7,83
Taux de rendement moyen du marché	7,51
Taux de rentabilité moyen du marché	7,76
Nombre de sociétés cotées	46
Nombre de lignes obligataires	120
Volume moyen annuel par séance	538 404,00
Valeur moyenne annuelle par séance	1 058 249 106,99

Indicateurs	BRVM COMPOSITE
Ratio moyen de liquidité	18,68
Ratio moyen de satisfaction	22,64
Ratio moyen de tendance	121,20
Ratio moyen de couverture	82,51
Taux de rotation moyen du marché	0,05
Prime de risque du marché	6,87
Nombre de SGI participantes	28

Définitions

Volume moyen annuel par séance = Volume annuel échangé / nombre de séances
 Valeur moyenne annuelle par séance = Valeur annuelle échangée / nombre de séances
 Ratio moyen de liquidité = Moyenne des ratios de liquidité (Titres échangés / Volume des ordres de vente)
 Ratio moyen de satisfaction = Moyenne des ratios de satisfaction (Titres échangés / Volume des ordres d'achat)
 Ratio moyen de tendance = Moyenne des ratios de tendance (Volume des ordres d'achat / Volume des ordres de vente)
 Ratio moyen de couverture = Moyenne des ratios de couverture (Volume des ordres de vente / Volume des ordres d'achat)
 Taux moyen de rotation = Moyenne des taux de rotation des actions cotées (volume transigé/capital flottante)
 PER moyen du marché = moyenne des PER des actions cotées ayant un PER positif
 Taux de rendement moyen = moyenne des taux de rendement des actions cotées ayant distribué un dividende
 Taux de rentabilité moyen = moyenne des taux de rentabilité des actions cotées
 Prime de risque du marché = (1 / le PER moyen du marché) - le taux de référence actuel des emprunts d'Etat

BOURSE REGIONALE DES VALEURS MOBILIERES
 Siège Social : Abidjan - Côte d'Ivoire, 18 av. Joseph Anoma
 Adresse : 01 BP 3802 Abidjan 01
 Tel : +225 20 31 55 50 / +225 20 32 66 85
 Fax : +225 20 32 66 84
 E-mail : brvm@brvm.org Site web : www.brvm.org



MARCHE DES ACTIONS

Sect. Act. (*)	Symbole	Titre	Cours Précédent	Cours du jour		Variation jour	Séance de cotation		Cours Référence	Variation de l'année précédente	Dernier dividende payé		Rdt. Net	PER
				Ouv.	Clôt.		Volume	Valeur			Montant net	Date		
COMPARTIMENT PRESTIGE			106,09	points	↓	-0,08 %								
AGR	PALC	PALM CI	10 945	10 945	10 940	-0,05 %	463	5 061 770	10 940	5,34 %	1 236,34	31-août-22	11,30 %	3,98
AGR	SPHC	SAPH CI	4 995	5 000	5 000	0,10 %	224	1 119 025	5 000	0,10 %	365,40	4-août-22	7,31 %	6,16
DIS	TTLC	TOTAL CI	2 235	2 235	2 230	-0,22 %	4 392	9 574 240	2 230	17,68 %	159,29	25-août-22	7,14 %	12,60
DIS	TTLS	TOTAL SN	2 650	2 650	2 620	-1,13 %	2 239	5 902 660	2 620	3,35 %	187,30	22-juil.-22	7,15 %	18,19
FIN	ETIT	ECOBANK TRANS. INCORP. TG	20	20	20	0,00 %	507 891	10 150 330	20	5,26 %	0,90	20-juin-22	4,50 %	1,87
FIN	SGBC	SOCIETE GENERALE COTE D'IVOIRE	13 850	13 995	13 850	0,00 %	600	8 314 350	13 850	19,35 %	1 004,93	10-juin-22	7,26 %	5,78
IND	NTLC	NESTLE CI	6 990	6 980	6 980	-0,14 %	9	62 310	6 980	-15,34 %	856,80	2-août-22	12,28 %	7,24
IND	SMBC	SMB CI	7 585	7 585	7 620	0,46 %	612	4 642 055	7 620	12,06 %	720,00	24-août-22	9,45 %	6,32
SPU	ONTBF	ONATEL BF	3 400	3 420	3 390	-0,29 %	896	3 000 415	3 390	5,94 %	416,58	15-juin-22	12,29 %	7,12
SPU	SNTS	SONATEL SN	15 700	15 700	15 700	0,00 %	2 876	45 062 565	15 700	3,29 %	1 400,00	18-mai-22	8,92 %	5,63
TOTAL							520 202	92 889 720						

COMPARTIMENT PRINCIPAL			96,15	points	↓	-0,27 %								
AGR	SCRC	SUCRIVOIRE	685	685	680	-0,73 %	8 102	5 548 000	680	-26,49 %	40,50	20-août-21	5,96 %	
AGR	SICC	SICOR CI	5 945	5 950	5 945	0,00 %	19	113 000	5 945	9,99 %	1 919,00	25-sept.-00		3,61
AGR	SOGC	SOGB CI	5 650	5 625	5 625	-0,44 %	122	664 565	5 625	-0,79 %	541,81	21-juil.-22	9,63 %	8,25
AUT	STAC	SETAO CI	1 050	1 050	1 050	0,00 %	1 800	1 890 000	1 050	10,53 %	66,15	18-juil.-22	6,30 %	12,61
DIS	ABJC	SERVAIR ABIDJAN CI	1 295	1 285	1 300	0,39 %	1 342	1 738 555	1 300	0,39 %	57,73	24-août-22	4,44 %	14,88
DIS	BNBC	BERNABE CI	1 990	1 990	1 845	-7,29 %	585	1 134 425	1 845	-7,75 %	45,00	19-juil.-19		76,47
DIS	CFAC	CFAO MOTORS CI	840	840	805	-4,17 %	232	188 860	805	-13,44 %	69,47	2-août-22	8,63 %	21,76
DIS	PRSC	TRACTAFRIC MOTORS CI	3 100	3 100	3 000	-3,23 %	556	1 621 000	3 000	-6,10 %	175,86	30-août-22	5,86 %	10,02
DIS	SHEC	VIVO ENERGY CI	800	800	790	-1,25 %	428	339 120	790	5,33 %	29,00	28-oct.-22	3,67 %	21,09
FIN	BICC	BICI CI	6 300	6 300	6 300	0,00 %	650	4 095 750	6 300	-8,03 %	518,00	15-juil.-22	8,22 %	10,93
FIN	BOAB	BANK OF AFRICA BN	6 250	6 245	6 250	0,00 %	221	1 381 210	6 250	5,04 %	546,00	25-mai-22	8,74 %	6,62
FIN	BOABF	BANK OF AFRICA BF	5 700	5 695	5 700	0,00 %	80	455 700	5 700	9,62 %	448,00	4-mai-22	7,86 %	4,92
FIN	BOAC	BANK OF AFRICA CI	5 200	5 200	5 200	0,00 %	554	2 865 300	5 200	40,54 %	374,00	28-avr.-22	7,19 %	6,25
FIN	BOAM	BANK OF AFRICA ML	1 295	1 210	1 295	0,00 %	17	21 930	1 295	-7,50 %	271,00	15-mai-19		9,63
FIN	BOAN	BANK OF AFRICA NG	6 195	6 195	6 170	-0,40 %	490	2 973 130	6 170	6,66 %	567,30	12-mai-22	9,19 %	7,91
FIN	BOAS	BANK OF AFRICA SENEGAL	2 175	2 175	2 265	4,14 %	5 768	12 574 360	2 265	-7,55 %	161,01	1-juin-21	7,11 %	3,49
FIN	CBIBF	CORIS BANK INTERNATIONAL	8 900	8 900	8 850	-0,56 %	127	1 125 200	8 850	5,48 %	448,00	6-juil.-22	5,06 %	6,08
FIN	ECOC	ECOBANK COTE D'IVOIRE	5 015	5 015	5 000	-0,30 %	303	1 512 780	5 000	1,11 %	420,30	29-avr.-22	8,41 %	8,02
FIN	NSBC	NSIA BANQUE COTE D'IVOIRE	5 000	5 000	4 995	-0,10 %	160	799 590	4 995	-16,40 %	77,69	27-juil.-20	1,56 %	5,21
FIN	ORGT	ORAGROUP TOGO	2 820	2 785	2 800	-0,71 %	319	883 210	2 800	-28,66 %	59,52	17-juil.-20	2,13 %	9,82
FIN	SAFC	SAFCA CI	950	890	950	0,00 %	360	322 000	950	7,95 %	23,04	29-juil.-11		
FIN	SIBC	SOCIETE IVOIRIENNE DE BANQUE	4 920	4 900	4 900	-0,41 %	3 184	15 588 165	4 900	6,87 %	405,00	30-juin-22	8,27 %	6,11
IND	CABC	SICABLE CI	1 015	1 015	1 000	-1,48 %	1 153	1 169 025	1 000	-14,53 %	69,00	2-août-22	6,90 %	5,51
IND	FTSC	FILTISAC CI	1 200	1 210	1 225	2,08 %	139	167 825	1 225	-23,44 %	235,00	30-juil.-21	19,18 %	
IND	NEIC	NEI-CEDA CI	690	690	690	0,00 %	5	3 450	690	-13,75 %	9,00	28-juin-01		8,99
IND	SEMC	CROWN SIEM CI	675	675	675	0,00 %	301	192 055	675	-0,74 %	14,40	28-déc.-21	2,13 %	7,13
IND	SIVC	AIR LIQUIDE CI	635	615	635	0,00 %	226	139 010	635	-5,93 %	63,00	29-sept.-17		
IND	SLBC	SOLIBRA CI	80 000	78 000	80 000	0,00 %	169	13 500 000	80 000	-3,90 %	4 050,00	12-août-22	5,06 %	5,98

IND	STBC	SITAB CI	6 700	6 695	6 705	0,07 %	124	831 380	6 705	-2,12 %	445,12	21-juil.-22	6,64 %	12,67
IND	UNLC	UNILEVER CI	7 025	NC	NC	0,00 %			7 025	0,00 %	1 233,00	9-juil.-12		10,59
IND	UNXC	UNIWAX CI	770	740	775	0,65 %	1 159	901 125	775	0,65 %	60,75	29-juil.-22	7,84 %	11,48
SPU	CIEC	CIE CI	2 125	2 130	2 125	0,00 %	625	1 303 900	2 125	6,78 %	153,16	25-juil.-22	7,21 %	12,20
SPU	ORAC	ORANGE COTE D'IVOIRE	9 520	9 520	9 530	0,11 %	932	8 870 160	9 530	-6,66 %				9,35
SPU	SDCC	SODE CI	5 245	5 245	5 200	-0,86 %	1 256	6 148 725	5 200	-4,85 %	432,00	21-oct.-22	8,31 %	10,75
TRP	SDSC	BOLLORE	1 455	1 455	1 455	0,00 %	1 560	2 180 490	1 455	4,30 %	130,00	23-juin-22	8,93 %	5,68
TRP	SVOC	MOVIS CI	2 395	SP	SP	0,00 %			2 395	0,00 %	270,00	5-juil.-99		
TOTAL							33 068	93 242 995						

TOTAL
TOTAL - Marché des actions

553 270 186 132 715

Secteurs d'activités (*) : AGR = Agriculture, AUT = Autres Secteurs, DIS = Distribution, FIN = Finances, IND = Industrie, TRP = Transport, SPU = Services Publics

MARCHE DES DROITS

Symbole	Titre	Cours Précédent	Cours du jour		Variation jour	Séance de cotation		Cours Référence	Variation depuis l'origine	Parité	Periode de négociation	
			Ouv.	Clôt.		Volume	Valeur				Début	fin

TOTAL
TOTAL - Marché des droits
Légende:

(d) Ex-dividende (V) Variation par rapport au cours de référence

Cours du jour: Ouv.: Ouverture Clôt.: Clôture Moy.: Moyen

Mentions : NC: Non Coté Ex-c: Ex-coupon Ex-d: Ex-droit SP: Suspendu Val-T: Valeur Théorique

PER = Cours / BNPA selon les données disponibles Rdt. Net: Rendement net (DNPA / Cours)

Comp.: 1 - Premier Compartiment 2 - Second Compartiment 3 - Compartiment de croissance

Ratio de liquidité = Titres échangés / Volume des ordres de vente

: Progression de l'indice sectoriel : Stabilité de l'indice sectoriel : Recul de l'indice sectoriel

MARCHE DES OBLIGATIONS

Symbole	Titre	Valeur nominale	Cours Précédent	Cours du jour	Cours Référence	Séance de cotation		Coupon couru	Coupon d'intérêt		Type Amort	
						Volume	Valeur		Période	Montant net		Eché.
OBLIGATIONS D'ETAT												
EOM.01	ETAT DU MALI 6.20% 2016-2023	1 665	1 665	NC	1 665			87,11	A	103,23	23-mai-23	ACD
EOM.010	ETAT DU MALI 6,20 % 2022-2029	10 000	10 000	NC	10 000			183,45	A	620,00	9-déc.-23	ACD
EOM.02	Etat du Mali 6.50% 2017-2024	4 000	4 000	NC	4 000			242,90	A	260,00	20-avr.-23	AC
EOM.03	ETAT DU MALI 6,50 % 2018-2025	6 000	6 000	NC	6 000			246,47	A	520,00	5-oct.-23	AC
EOM.04	ETAT DU MALI 6,50% 2019-2027	10 000	10 000	NC	10 000			459,45	A	650,00	12-juil.-23	AC
EOM.05	ETAT DU MALI 6,50% 2020-2028	10 000	10 000	NC	10 000			650,00	A	650,00	27-mars-23	ACD
EOM.06	ETAT DU MALI 6,50% 2020-2027	10 000	10 000	NC	10 000			208,36	A	650,00	30-nov.-23	AC
EOM.07	ETAT DU MALI 6.50% 2021-2031	10 000	10 000	NC	10 000			614,38	A	650,00	16-avr.-23	AC
EOM.08	ETAT DU MALI 6,20 % 2022-2032	10 000	10 250	NC	10 250			341,42	A	620,00	7-sept.-23	ACD
EOM.09	ETAT DU MALI 6,30% 2022-2032	10 000	10 000	NC	10 000			186,41	A	630,00	9-déc.-23	ACD
EOS.05	ETAT SENEGAL 6.50% 2013-2023	10 000	10 195	NC	10 195			102,35	S	325,00	29-juil.-23	ACD
EOS.07	ETAT SENEGAL 6.30% 2015-2025	10 000	10 500	NC	10 500			210,57	S	312,41	25-mai-23	ACD
EOS.08	ETAT DU SENEGAL 5,95% 2022-2034	10 000	10 000	NC	10 000			143,45	A	595,00	29-déc.-23	ACD
TPBF.010	TPBF 6,50% 2020 - 2028	8 333	8 667	NC	8 666.67			10,30	S	270,83	20-sept.-23	ACD
TPBF.011	TPBF 6,50 % 2020-2028	9 167	9 167	NC	9 167			126,74	S	297,93	9-juil.-23	ACD
TPBF.012	TPBF 6.50% 2021-2031	10 000	10 700	NC	10 700			328,59	S	325,00	25-mars-23	ACD
TPBF.013	TPBF 6,50 % 2021 - 2031	10 000	10 200	NC	10 200			143,65	S	325,00	6-juil.-23	ACD
TPBF.014	TPBF 6,30% 2022-2034	10 000	10 500	NC	10 500			44,51	S	315,00	1-sept.-23	ACD
TPBF.015	ETAT DU BURKINA 6,30 % 2022-2034	10 000	10 000	NC	10 000			346,50	S	315,00	15-mars-23	ACD
TPBF.016	ETAT DU BURKINA 6% 2023-2028	10 000	10 000	NC	10 000			125,97	S	300,00	10-juil.-23	ACD
TPBF.04	TPBF 6.50% 2017-2027	10 000	10 000	NC	10 000			97,95	S	322,33	31-juil.-23	ACD
TPBF.05	TPBF 6,50% 2017-2024	10 000	10 800	NC	10 800			157,14	S	325,00	29-juin-23	ACD
TPBF.06	TPBF 6.50% 2018-2025	10 000	10 800	NC	10 800			199,45	S	324,11	5-juin-23	ACD
TPBF.07	TPBF 6,50% 2018- 2025	10 000	10 000	NC	10 000			237,02	S	325,00	15-mai-23	AC
TPBF.08	TPBF 6,50% 2019-2027	10 000	10 000	NC	10 000			251,10	S	322,33	6-mai-23	ACD
TPBF.09	TPBF 6,50% 2019 - 2027	10 000	10 800	NC	10 800			303,57	S	325,00	8-avr.-23	ACD
TPBJ.03	TPBJ 6,50% 2020-2028	10 000	10 000	NC	10 000			381,10	A	650,00	25-août-23	AC
TPBJ.04	TPBJ 5,50 % 2022-2037	10 000	10 000	NC	10 000			589,18	A	550,00	1-mars-23	AC
TPBJ.05	TPBJ 5,85 % 2022-2042	10 000	9 949	NC	9 949			626,67	A	585,00	1-mars-23	ACD
TPBJ.06	TPBJ 5,75% 2022-2037	10 000	10 000	NC	10 000			381,23	A	575,00	28-juil.-23	ACD
TPCI.017	TPCI 3% 2014-2024	10 000	10 000	NC	10 000			80,77	S	150,00	19-juin-23	ACD
TPCI.019	TPCI 5.99% 2015-2025	10 000	10 350	NC	10 350			520,23	A	599,00	14-mai-23	ACD
TPCI.021	TPCI 6% 2016-2028	10 000	9 885	NC	9 885			580,27	A	600,00	8-avr.-23	ACD
TPCI.022	TPCI 5.90% 2016 - 2026	10 000	9 975	NC	9 975			460,68	A	590,00	15-juin-23	ACD
TPCI.023	TPCI 5.90% 2016-2026	10 000	10 215	NC	10 215			210,14	A	590,00	17-nov.-23	ACD
TPCI.024	TPCI 6.25% 2017-2029	10 000	10 750	NC	10 750			305,63	S	312,50	31-mars-23	ACD
TPCI.025	TPCI 5,95% 2017-2024 A	10 000	9 975	NC	9 975			251,73	S	297,50	24-avr.-23	ACD
TPCI.026	TPCI 5,95% 2017-2024 B	10 000	9 975	NC	9 975			225,18	S	297,50	10-mai-23	ACD
TPCI.027	TPCI 6% 2017-2025	10 000	10 250	NC	10 250			145,05	S	300,00	29-juin-23	ACD
TPCI.028	TPCI 6% 2018 - 2026	10 000	10 100	NC	10 100			389,59	A	600,00	2-août-23	ACD
TPCI.029	TPCI 6% 2018-2026	10 000	10 000	NC	10 000			261,37	A	600,00	19-oct.-23	ACD
TPCI.030	TPCI 5,95% 2018-2025	6 000	5 985	NC	5 985			101,72	S	178,01	13-juin-23	ACD
TPCI.031	TPCI 5,75% 2019 - 2026	10 000	10 230	NC	10 230			441,10	A	575,00	20-juin-23	ACD
TPCI.032	TPCI 2,23% 2019-2026	10 000		NC				171,07	A	223,00	20-juin-23	ACD
TPCI.033	TPCI 5.75% 2019-2026	6 000	6 480	NC	6 480			6,60	A	345,00	20-mars-24	ACD
TPCI.034	TPCI 6% 2019-2029	7 500	7 500	NC	7 500			8,61	A	450,00	20-mars-24	ACD
TPCI.035	TPCI 5,75% 2019 -2026	10 000	10 250	NC	10 250			408,01	A	575,00	11-juil.-23	ACD
TPCI.036	TPCI 5,75% 2019- 2026	10 000	10 035	NC	10 035			343,42	A	575,00	21-août-23	ACD
TPCI.037	TPCI 5,80% 2019-2026	8 000	8 000	NC	8 000			143,65	A	464,00	4-déc.-23	ACD
TPCI.038	TPCI 5,75% 2019-2026	8 000	8 060	NC	8 060			142,41	A	460,00	4-déc.-23	ACD
TPCI.039	TPCI 5,75% 2019 - 2026	8 000	8 560	NC	8 560			202,90	A	460,00	17-oct.-23	ACD
TPCI.040	TPCI 5,75% 2019-2026	8 000	8 160	NC	8 160			95,78	A	460,00	10-janv.-24	ACD
TPCI.041	TPCI 5,80% 2020-2027	10 000	10 750	NC	10 750			42,79	A	580,00	29-févr.-24	ACD
TPCI.042	TPCI 5,90% 2020-2030	10 000	10 200	NC	10 200			43,52	A	590,00	29-févr.-24	ACD
TPCI.043	TPCI 5,90% 2020 - 2030	10 000	10 000	NC	10 000			546,36	A	590,00	23-avr.-23	ACD
TPCI.044	TPCI 5,80% 2020 - 2027	10 000	10 095	NC	10 095			537,10	A	580,00	23-avr.-23	ACD
TPCI.045	TPCI 5,80% 2020 -2027	10 000	10 000	NC	10 000			451,29	A	580,00	16-juin-23	ACD
TPCI.046	TPCI 5,90% 2020 - 2030	10 000	10 200	NC	10 200			459,07	A	590,00	16-juin-23	ACD
TPCI.047	TPCI 5,80% 2020 - 2027	10 000	10 250	NC	10 250			451,29	A	580,00	16-juin-23	ACD
TPCI.048	TPCI 5,80% 2020- 2027	10 000	9 900	NC	9 900			382,96	A	580,00	29-juil.-23	ACD

TPCI.049	TPCI 5,90% 2020- 2030	10 000	10 085	NC	10 085	389,56	A	590,00	29-juil.-23	ACD
TPCI.050	TPCI 5,90% 2020-2030	10 000	10 000	NC	10 000	341,07	A	590,00	28-août-23	ACD
TPCI.051	TPCI 5,80% 2020-2027	10 000	10 000	NC	10 000	279,67	A	580,00	2-oct.-23	ACD
TPCI.052	TPCI 5,90 % 2020-2030	10 000	10 300	NC	10 300	284,49	A	590,00	2-oct.-23	ACD
TPCI.053	TPCI 5,80% 2020-2027	10 000	10 600	NC	10 600	238,36	A	580,00	28-oct.-23	ACD
TPCI.054	TPCI 5,90% 2020-2030	10 000	10 000	NC	10 000	242,47	A	590,00	28-oct.-23	ACD
TPCI.055	TPCI 5,80% 2020 -2027	10 000	10 500	NC	10 500	147,78	A	580,00	24-déc.-23	ACD
TPCI.056	TPCI 5,90% 2020- 2030	10 000	10 800	NC	10 800	150,33	A	590,00	24-déc.-23	ACD
TPCI.057	TPCI 5,80% 2020-2027	10 000	10 000	NC	10 000	201,81	A	580,00	20-nov.-23	ACD
TPCI.058	TPCI 5,80% 2021-2028	10 000	9 975	NC	9 975	28,52	A	580,00	9-mars-24	ACD
TPCI.059	TPCI 5,90% 2021-2031	10 000	10 350	NC	10 350	29,02	A	590,00	9-mars-24	ACD
TPCI.060	TPCI 5,80% 2021-2028	10 000	10 050	NC	10 050	505,32	A	580,00	13-mai-23	ACD
TPCI.061	TPCI 5,90% 2021-2031	10 000	10 050	NC	10 050	514,03	A	590,00	13-mai-23	ACD
TPCI.062	TPCI 5,80 % 2021 -2028	10 000	10 800	NC	10 800	429,04	A	580,00	30-juin-23	ACD
TPCI.063	TPCI 5,90% 2021 -2031	10 000	10 000	NC	10 000	436,44	A	590,00	30-juin-23	ACD
TPCI.064	TPCI 5,80 % 2021 - 2028	10 000	10 180	NC	10 180	354,36	A	580,00	16-août-23	ACD
TPCI.065	TPCI 5,90% 2021-2031	10 000	10 700	NC	10 700	287,73	A	590,00	30-sept.-23	ACD
TPCI.066	TPCI 5,90% 2021-2031	10 000	9 950	NC	9 950	229,53	A	590,00	5-nov.-23	ACD
TPCI.067	TPCI 5,90 % 2021-2036	10 000	10 400	NC	10 400	163,26	A	590,00	16-déc.-23	ACD
TPCI.068	TPCI 5,90 % 2022-2037	10 000	9 999	NC	9 999	87,29	A	590,00	1-févr.-24	ACD
TPCI.069	TPCI 5,75 % 2022-2037	10 000	10 000	NC	10 000	582,88	A	575,00	22-mars-23	ACD
TPCI.070	TPCI 5,75 % 2022-2037	10 000	10 000	NC	10 000	523,01	A	575,00	29-avr.-23	ACD
TPCI.071	TPCI 5,65% 2022-2032	10 000	10 075	NC	10 075	441,16	A	565,00	15-juin-23	ACD
TPCI.072	TPCI 5,65% 2022-2029	10 000	10 000	NC	10 000	373,05	A	565,00	29-juil.-23	ACD
TPCI.073	TPCI 5,75% 2022-2032	10 000	10 000	NC	10 000	379,66	A	575,00	29-juil.-23	ACD
TPCI.074	TPCI 5,85% 2022-2042	10 000	10 000	NC	10 000	386,26	A	585,00	29-juil.-23	ACD
TPCI.075	TPCI 5,65% 2022-2029	10 000	10 000	NC	10 000	264,70	A	565,00	7-oct.-23	ACD
TPCI.076	TPCI 5,75% 2022-2032	10 000	10 000	NC	10 000	269,38	A	575,00	7-oct.-23	ACD
TPCI.077	TPCI (TAUX DE BASE + SPREAD) % 2022-2029	10 000	10 000	NC	10 000	63,08	T	127,60	11-mai-23	ACD
TPCI.078	TPCI 5,65% 2022-2029	10 000	10 000	NC	10 000	160,99	A	565,00	13-déc.-23	ACD
TPNE.01	TRESOR PUBLIC DU NIGER 6,50% 2019-2026	10 000	10 800	NC	10 800	648,22	A	650,00	28-mars-23	ACD
TPNE.02	TRESOR PUBLIC DU NIGER 6,50% 2019 - 2026	10 000	10 800	NC	10 800	423,84	A	650,00	1-août-23	ACD
TPNE.03	TRESOR PUBLIC DU NIGER 6,5% 2020-2027	10 000	10 800	NC	10 800	425,62	A	650,00	31-juil.-23	ACD
TPNE.04	TRESOR PUBLIC DU NIGER 6,30% 2021-2031	10 000	10 800	NC	10 800	371,10	A	630,00	24-août-23	ACD
TPNE.05	TPNE 6,15 % 2022-2034	10 000	10 550	NC	10 550	500,42	A	615,00	3-juin-23	ACD
TPNE.06	TRESOR PUBLIC DU NIGER 6,15% 2022 - 2034	10 000	10 000	NC	10 000	173,55	A	615,00	14-déc.-23	ACD
TPTG.02	TPTG 6% 2022-2037	10 000	10 000	NC	10 000	215,34	A	600,00	16-nov.-23	ACD
TOTAL						0		0		

OBLIGATIONS REGIONALES

BIDC.04	BIDC-EBID 6.10% 2017-2027	6 250	6 250	NC	6 250	296,64	A	381,25	16-juin-23	ACD
BIDC.05	BIDC-EBID 6,40% 2019-2026	10 000	10 500	NC	10 500	130,83	S	320,00	12-juil.-23	ACD
BIDC.06	BIDC-EBID 6,50 % 2021-2028	10 000	10 000	NC	10 000	229,73	S	322,33	18-mai-23	ACD
BIDC.07	BIDC-EBID 5,90% 2022-2029	10 000	10 300	NC	10 300	174,57	S	294,19	9-juin-23	ACD
CRRH.02	CRRH-UEMOA 6.10% 2012-2024	10 000	10 000	NC	10 000	116,27	S	305,00	17-juil.-23	AC
CRRH.03	CRRH-UEMOA 6% 2013-2023	10 000	10 000	NC	10 000	250,55	S	300,00	26-avr.-23	AC
CRRH.04	CRRH-UEMOA 6% 2014-2024	10 000	10 000	NC	10 000	143,41	S	300,00	30-juin-23	AC
CRRH.05	CRRH-UEMOA 5.85% 2015-2025	10 000	10 000	NC	10 000	131,41	S	290,06	4-juil.-23	AC
CRRH.06	CRRH-UEMOA 5.85% 2016-2026	10 000	10 230	NC	10 230	134,13	S	292,50	3-juil.-23	ACD
CRRH.07	CRRH-UEMOA 5.95% 2017-2029	5 833	5 833	NC	5 833	133,55	S	185,94	17-mai-23	AC
CRRH.08	CRRH-UEMOA 5.95% 2018-2030	6 667	6 667	NC	6 666.67	104,62	S	198,33	21-juin-23	AC
CRRH.09	CRRH-UEMOA 6.05% 2018-2033	7 333	7 333	NC	7 333	117,01	S	221,83	21-juin-23	AC
TOTAL						0		0		

OBLIGATIONS PRIVEES

Code	Désignation	Montant	Montant	Statut	Montant	Montant	Montant	Montant	Montant	Statut	Montant	Montant	Montant	Montant	Montant	Montant	Montant	Montant
BHNS.O1	DIASPORA BONDS BHS 6,25% 2019-	10 000	10 750	NC	10 750				130,14	S	309,93	10-juil.-23	ACD					
FNSBC.O1	FCTC NSIA BANQUE 7 % 2020-2025	4 444	4 444	4 444	4 444.44	8	35 556	9,11		T	76,22	16-juin-23	ACD					
FORBT.O1	FCTC ORABANK 7 % 2021-2026	8 889	9 511	NC	9 511.11			150,75		T	152,44	28-mars-23	ACD					
FTIMC.O1	FCTC TEYLIOIM IMMO 7 % 2021-2028	8 750	8 750	NC	8 750			30,99		T	150,06	8-juin-23	ACD					
ORGT.O2	ORAGROUP SA 7,15% 2021-2028	10 000	10 500	NC	10 500			298,57		S	357,50	26-avr.-23	ACD					
PADS.O3	PAD 6,60% 2020-2027	10 000	10 000	10 000	10 000	100	1 000 000	288,30		S	330,00	19-avr.-23	ACD					
SNLC.O1	SENELEC 6,50% 2018-2025	5 000	5 000	NC	5 000			162,50		S	162,50	27-mars-23	AC					
SNTS.O2	SONATEL 6,50% 2020-2027	9 000	9 700	NC	9 700.20			105,46		S	272,69	16-juil.-23	ACD					
TOTAL								108	1 035 556									

SUKUK ET TITRES ASSIMILES

Code	Désignation	Montant	Montant	Statut	Montant	Montant	Montant	Montant	Montant	Statut	Montant	Montant	Montant	Montant
SUKCI.S2	SUKUK CI 5.75% 2016-2023	10 000	10 800	NC	10 800			31,94		S	293,89	7-sept.-23	ACD	
SUKSN.S2	SUKUK SN 6% 2016-2026	10 000	10 750	NC	10 750			100,00		S	301,67	26-juil.-23	ACD	
SUKTG.S1	SUKUK TG 6.5% 2016-2026	10 000	10 850	NC	10 850			78,07		S	371,86	17-août-23	ACD	
TOTAL								0	0					
TOTAL - Marché des obligations								108	1 035 556					

Légende :
 (#) (*) Ex-Coupon couru (##) Cours de référence amorti / Coupon couru Ex-c (#) Ex-marge de profits
 Cours du jour: Ouv.: Ouverture Clôt.: Clôture Moy.: Moyen
 Type Amort: Type d'Amortissement IF: In Fine AC: Amortissement Constant AD: Amortissement Dégressif ACD: Amortissement Constant Différé
 Période: Périodicité de paiement des coupons A: Annuelle S: Semestrielle T: Trimestrielle
 Eché.: Échéance de paiement des intérêts
 Mentions: NC: Non Coté Ex-c: Ex-coupon ou Ex-droit SP: Suspendu

INFORMATIONS

OPERATIONS EN COURS

Emetteur	Opération

AVIS

Entité	N°	Nature	Objet
BRVM	045-2023	Paiement Intérêts	Paiement des intérêts annuels - ETAT DU MALI 6,50 % 2021-2031
BRVM	046-2023	Paiement Intérêts et remboursement	Paiement des intérêts annuels et remboursement partiel du capital - ETAT DU MALI 6,50 % 2017-2024

COMMUNIQUES

Emetteur	N°	Nature	Objet

QUANTITES RESIDUELLES
MARCHE DES ACTIONS

Symbole	Titre	Quantité résiduelle à l'achat	Cours Achat / Vente			Quantité résiduelle à la vente	Cours de Référence
ABJC	SERVAIR ABIDJAN CI	529	1,285	/	1,300	801	1 300
BICC	BICI CI	15	6,200	/	6,400	450	6 300
BNBC	BERNABE CI	530	1,845	/	1,995	1 267	1 845
BOAB	BANK OF AFRICA BN	183	6,250	/	6,290	10	6 250
BOABF	BANK OF AFRICA BF	400	5,610	/	5,695	10	5 700
BOAC	BANK OF AFRICA CI	200	5,100	/	5,200	2 549	5 200
BOAM	BANK OF AFRICA ML	170	1,250	/	1,295	871	1 295
BOAN	BANK OF AFRICA NG	11	6,005	/	6,170	196	6 170
BOAS	BANK OF AFRICA SENEGAL	500	2,170	/	2,265	1 580	2 265
CABC	SICABLE CI	5	995	/	1,000	970	1 000
CBIBF	CORIS BANK INTERNATIONAL	2 213	8,800	/	8,850	30	8 850
CFAC	CFAO MOTORS CI	856	805	/	835	2 538	805
CIEC	CIE CI	99	2,050	/	2,125	23	2 125
ECOC	ECOBANK COTE D'IVOIRE	70	4,990	/	5,000	47	5 000
ETIT	ECOBANK TRANS. INCORP. TG	1 734 411	19	/	20	196 382	20
FTSC	FILTISAC CI	374	1,200	/	1,225	13	1 225
NEIC	NEI-CEDA CI			/	690	8 256	690
NSBC	NSIA BANQUE COTE D'IVOIRE	1	4,950	/	4,995	53	4 995
NTLC	NESTLE CI	292	6,810	/	6,980	2 024	6 980
ONTBF	ONATEL BF	233	3,250	/	3,390	450	3 390
ORAC	ORANGE COTE D'IVOIRE	211	9,520	/	9,530	3 035	9 530
ORGT	ORAGROUP TOGO	177	2,700	/	2,800	741	2 800
PALC	PALM CI	39	10,860	/	10,940	150	10 940
PRSC	TRACTAFRIC MOTORS CI			/	3,000	294	3 000
SAFC	SAFCA CI			/	890	375	950
SCRC	SUCRIVOIRE	5	660	/	680	935	680
SDCC	SODE CI	125	4,995	/	5,000	60	5 200
SDSC	BOLLORE	691	1,365	/	1,455	548	1 455
SEMC	CROWN SIEM CI	50	630	/	675	189	675
SGBC	SOCIETE GENERALE COTE D'IVOIRE	96	13,850	/	13,995	19	13 850
SHEC	VIVO ENERGY CI	248	750	/	790	359	790
SIBC	SOCIETE IVOIRIENNE DE BANQUE	210	4,850	/	4,900	147	4 900
SICC	SICOR CI	20	5,800	/	5,945	25	5 945
SIVC	AIR LIQUIDE CI	20	615	/	635	487	635
SLBC	SOLIBRA CI	12	80,000	/	85,000	5	80 000
SMBC	SMB CI	21	7,585	/	7,625	50	7 620
SNTS	SONATEL SN	79	15,550	/	15,600	70	15 700
SOGC	SOGB CI	2	5,425	/	5,500	363	5 625
SPHC	SAPH CI	100	4,865	/	4,995	50	5 000
STAC	SETAO CI	8 205	1,050	/	1,125	152	1 050
STBC	SITAB CI	1 054	6,705	/	6,750	5 000	6 705
SVOC	MOVIS CI			/			2 395
TTLC	TOTAL CI	474	2,105	/	2,230	364	2 230
TTLS	TOTAL SN	17	2,620	/	2,650	5	2 620
UNLC	UNILEVER CI	5	7,550	/			7 025
UNXC	UNIWAX CI	50	750	/	775	124	775

QUANTITES RESIDUELLES

MARCHE DES DROITS

Symbole	Titre	Quantité résiduelle à l'achat	Cours Achat / Vente	Quantité résiduelle à la vente	Cours de Référence
---------	-------	-------------------------------	---------------------	--------------------------------	--------------------

QUANTITES RESIDUELLES
MARCHE DES OBLIGATIONS

Symbole	Titre	Quantité résiduelle à l'achat	Cours Achat / Vente	Quantité résiduelle à la vente	Cours de Référence
BHSN.01	DIASPORA BONDS BHS 6,25% 2019-		/ 10,000	199	10 750
FNSBC.01	FCTC NSIA BANQUE 7 % 2020-2025	6	4,444.44 /		4 444
FORBT.01	FCTC ORABANK 7 % 2021-2026		/		9 511
FTIMC.01	FCTC TEYLIM IMMO 7 % 2021-2028		/		8 750
ORGT.02	ORAGROUP SA 7,15% 2021-2028	523	10,000 / 10,500	2 489	10 500
PADS.03	PAD 6,60% 2020-2027		/		10 000
SNLC.01	SENELEC 6,50% 2018-2025		/ 4,000	628	5 000
SNTS.02	SONATEL 6,50% 2020-2027		/ 9,000	113	9 700
EOM.01	ETAT DU MALI 6.20% 2016-2023		/ 1,665	3 217	1 665
EOM.010	ETAT DU MALI 6,20 % 2022-2029		/ 10,000	7	10 000
EOM.02	Etat du Mali 6.50% 2017-2024		/		4 000
EOM.03	ETAT DU MALI 6,50 % 2018-2025		/ 6,000	153	6 000
EOM.04	ETAT DU MALI 6,50% 2019-2027		/		10 000
EOM.05	ETAT DU MALI 6,50% 2020-2028		/		10 000
TPTG.02	TPTG 6% 2022-2037		/		10 000
TPNE.01	TRESOR PUBLIC DU NIGER 6,50% 2019-2026		/		10 800
TPNE.02	TRESOR PUBLIC DU NIGER 6,50% 2019 - 2026		/		10 800
TPNE.03	TRESOR PUBLIC DU NIGER 6,5% 2020-2027		/		10 800
TPNE.04	TRESOR PUBLIC DU NIGER 6,30% 2021-2031		/		10 800
TPNE.05	TPNE 6,15 % 2022-2034		/ 10,550	4 993	10 550
TPNE.06	TRESOR PUBLIC DU NIGER 6,15% 2022 - 2034		/		10 000
TPCI.073	TPCI 5,75% 2022-2032		/ 10,000	8 980	10 000
TPCI.074	TPCI 5,85% 2022-2042		/		10 000
TPCI.075	TPCI 5,65% 2022-2029		/ 10,000	1 500	10 000
TPCI.076	TPCI 5,75% 2022-2032		/		10 000
TPCI.077	TPCI (TAUX DE BASE + SPREAD) % 2022-2029		/		10 000
TPCI.078	TPCI 5,65% 2022-2029		/		10 000
TPCI.067	TPCI 5,90 % 2021-2036		/ 10,400	9 996	10 400
TPCI.068	TPCI 5,90 % 2022-2037		/ 10,000	9 900	9 999
TPCI.069	TPCI 5,75 % 2022-2037		/ 10,000	15 000	10 000
TPCI.070	TPCI 5,75 % 2022-2037		/		10 000
TPCI.071	TPCI 5,65% 2022-2032		/ 10,075	4 996	10 075
TPCI.072	TPCI 5,65% 2022-2029		/ 10,000	277	10 000
TPCI.061	TPCI 5,90% 2021-2031		/		10 050
TPCI.062	TPCI 5,80 % 2021 -2028		/		10 800
TPCI.063	TPCI 5,90% 2021 -2031		/		10 000
TPCI.064	TPCI 5,80 % 2021 - 2028		/		10 180
TPCI.065	TPCI 5,90% 2021-2031		/		10 700
TPCI.066	TPCI 5,90% 2021-2031		/ 9,950	6 097	9 950
TPCI.055	TPCI 5,80% 2020 -2027		/		10 500
TPCI.056	TPCI 5,90% 2020- 2030		/		10 800
TPCI.057	TPCI 5,80% 2020-2027		/		10 000
TPCI.058	TPCI 5,80% 2021-2028		/ 10,100	200	9 975
TPCI.059	TPCI 5,90% 2021-2031		/		10 350
TPCI.060	TPCI 5,80% 2021-2028		/ 10,050	250	10 050
TPCI.049	TPCI 5,90% 2020- 2030		/		10 085
TPCI.050	TPCI 5,90% 2020-2030		/		10 000
TPCI.051	TPCI 5,80% 2020-2027		/		10 000
TPCI.052	TPCI 5,90 % 2020-2030		/		10 300
TPCI.053	TPCI 5,80% 2020-2027		/		10 600

TPCI.054	TPCI 5,90% 2020-2030	/			10 000
TPCI.043	TPCI 5,90% 2020 - 2030	/	10,000	4 995	10 000
TPCI.044	TPCI 5,80% 2020 - 2027	/			10 095
TPCI.045	TPCI 5,80% 2020 -2027	/			10 000
TPCI.046	TPCI 5,90% 2020 - 2030	/			10 200
TPCI.047	TPCI 5,80% 2020 - 2027	/			10 250
TPCI.048	TPCI 5,80% 2020- 2027	/	10,150	1 201	9 900
TPCI.037	TPCI 5,80% 2019-2026	/			8 000
TPCI.038	TPCI 5,75% 2019-2026	/	8,064	9 996	8 060
TPCI.039	TPCI 5,75% 2019 - 2026	/			8 560
TPCI.040	TPCI 5,75% 2019-2026	/			8 160
TPCI.041	TPCI 5,80% 2020-2027	/			10 750
TPCI.042	TPCI 5,90% 2020-2030	/	10,200	2	10 200
TPCI.031	TPCI 5,75% 2019 - 2026	/			10 230
TPCI.032	TPCI 2,23% 2019-2026	/			10 000
TPCI.033	TPCI 5.75% 2019-2026	/			6 480
TPCI.034	TPCI 6% 2019-2029	/	7,500	39	7 500
TPCI.035	TPCI 5,75% 2019 -2026	/			10 250
TPCI.036	TPCI 5,75% 2019- 2026	/			10 035
TPCI.025	TPCI 5,95% 2017-2024 A	/			9 975
TPCI.026	TPCI 5,95% 2017-2024 B	/			9 975
TPCI.027	TPCI 6% 2017-2025	/			10 250
TPCI.028	TPCI 6% 2018 - 2026	/	10,000	132	10 100
TPCI.029	TPCI 6% 2018-2026	/			10 000
TPCI.030	TPCI 5,95% 2018-2025	/			5 985
TPCI.017	TPCI 3% 2014-2024	/			10 000
TPCI.019	TPCI 5.99% 2015-2025	/			10 350
TPCI.021	TPCI 6% 2016-2028	/			9 885
TPCI.022	TPCI 5.90% 2016 - 2026	/			9 975
TPCI.023	TPCI 5.90% 2016-2026	/			10 215
TPCI.024	TPCI 6.25% 2017-2029	/			10 750
TPBF.08	TPBF 6,50% 2019-2027	/			10 000
TPBF.09	TPBF 6,50% 2019 - 2027	14	10,000	/	10 800
TPBJ.03	TPBJ 6,50% 2020-2028	/			10 000
TPBJ.04	TPBJ 5,50 % 2022-2037	/			10 000
TPBJ.05	TPBJ 5,85 % 2022-2042	/	9,950	932	9 949
TPBJ.06	TPBJ 5,75% 2022-2037	/			10 000
TPBF.015	ETAT DU BURKINA 6,30 % 2022-2034	/			10 000
TPBF.016	ETAT DU BURKINA 6% 2023-2028	/			10 000
TPBF.04	TPBF 6.50% 2017-2027	/	10,100	2	10 000
TPBF.05	TPBF 6,50% 2017-2024	/			10 800
TPBF.06	TPBF 6.50% 2018-2025	/			10 800
TPBF.07	TPBF 6,50% 2018- 2025	/			10 000
EOS.08	ETAT DU SENEGAL 5,95% 2022-2034	/			10 000
TPBF.010	TPBF 6,50% 2020 - 2028	/	8,666.67	91	8 667
TPBF.011	TPBF 6,50 % 2020-2028	/			9 167
TPBF.012	TPBF 6.50% 2021-2031	/			10 700
TPBF.013	TPBF 6,50 % 2021 - 2031	/			10 200
TPBF.014	TPBF 6,30% 2022-2034	/	10,500	4 998	10 500
EOM.06	ETAT DU MALI 6,50% 2020-2027	/	10,000	235	10 000
EOM.07	ETAT DU MALI 6.50% 2021-2031	/	9,999	3	10 000
EOM.08	ETAT DU MALI 6,20 % 2022-2032	/	10,250	5	10 250
EOM.09	ETAT DU MALI 6,30% 2022-2032	/	10,000	184	10 000
EOS.05	ETAT SENEGAL 6.50% 2013-2023	/	10,000	1	10 195
EOS.07	ETAT SENEGAL 6.30% 2015-2025	/	10,300	165	10 500

BIDC.O4	BIDC-EBID 6.10% 2017-2027		/			6 250
BIDC.O5	BIDC-EBID 6,40% 2019-2026		/	10,500	4 997	10 500
BIDC.O6	BIDC-EBID 6,50 % 2021-2028		/			10 000
BIDC.O7	BIDC-EBID 5,90% 2022-2029		/	10,000	18	10 300
CRRH.O2	CRRH-UEMOA 6.10% 2012-2024		/			10 000
CRRH.O3	CRRH-UEMOA 6% 2013-2023		/			10 000
CRRH.O4	CRRH-UEMOA 6% 2014-2024		/			10 000
CRRH.O5	CRRH-UEMOA 5.85% 2015-2025		/			10 000
CRRH.O6	CRRH-UEMOA 5.85% 2016-2026		/			10 230
CRRH.O7	CRRH-UEMOA 5.95% 2017-2029		/			5 833
CRRH.O8	CRRH-UEMOA 5.95% 2018-2030		/			6 667
CRRH.O9	CRRH-UEMOA 6.05% 2018-2033		/			7 333

SUKUK ET TITRES ASSIMILES

Symbole	Titre	Quantité résiduelle à l'achat	Cours Achat / Vente	Quantité résiduelle à la vente	Cours de Référence
SUKCI.S2	SUKUK CI 5.75% 2016-2023		/		10 800
SUKSN.S2	SUKUK SN 6% 2016-2026		/		10 750
SUKTG.S1	SUKUK TG 6.5% 2016-2026		/		10 850

CALENDRIER DES ASSEMBLEES GENERALES

ANNEE : 2023

Société	Nature	Date	Heure	Lieu
SONATEL	Ordinaire	18/04/2023	10:00:00	PAR VISIOCONFERENCE dans ses locaux situés au Technopole à Dakar
BANK OF AFRICA BN	Ordinaire	14/04/2023	10:00:00	Hôtel GOLDEN TULIP à Cotonou
SGB CI	Ordinaire	13/04/2023	09:00:00	Espace Latrille Events, sis à Abidjan Commune de Cocody, aux Deux-plateaux Boulevard Latrille
BANK OF AFRICA SN	Ordinaire	31/03/2023	09:30:00	Immeuble Elan II au 2ème étage, Almadies, zone 12, route de Ngor à Dakar
ORAGROUP	Extraordinaire	31/03/2023	09:00:00	Hôtel 2 FEVRIER de Lomé
SICABLE	Ordinaire	30/03/2023	10:00:00	Hôtel TIAMA , à Abidjan
BANK OF AFRICA ML	Ordinaire	30/03/2023	09:30:00	Siège de la banque à l'immeuble BANK OF AFRICA, Avenue du Mali, Quartier ACI 2000
BANK OF AFRICA NG	Ordinaire	30/03/2023	10:00:00	Centre de formation de BOA-NIGER sis à BOA siège
BANK OF AFRICA BF	Ordinaire	30/03/2023	10:00:00	Salle LAICO HOTEL OUAGA 2000
BANK OF AFRICA CI	Ordinaire	29/03/2023	10:00:00	Salle FROMAGER de l'hôtel IVOTEL du Plateau 10ème étage

L'actualité de la BRVM sur nos plateformes digitales

Infos BRVM

Pour recevoir les informations boursières par SMS, souscrivez :



Côte d'Ivoire : *430#
Bénin : *430*15#



Côte d'Ivoire : #139#
Burkina Faso : *310#



Côte d'Ivoire : *431#
Niger : *512*9#
Togo : *310#

Site web

www.brvm.org



Application Mobile

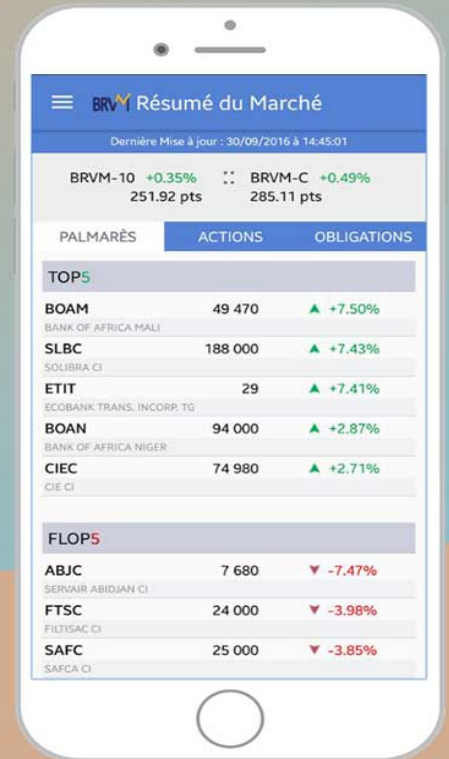

Nous suivre sur :



AVIS N° 045 - 2023 / BRVM / DG

ETAT DU MALI 6,50 % 2021-2031

Paiement des intérêts annuels

La Bourse Régionale des Valeurs Mobilières (BRVM) porte à la connaissance du public et des intervenants du marché que l'Etat du Mali procédera, le **16 avril 2023**, au paiement des intérêts annuels de son emprunt obligataire dénommé "ETAT DU MALI 6,50 % 2021-2031".

La fermeture des registres étant fixée au 16 avril 2023, ledit titre (symbole : EOM.07) cotera **ex-coupon d'intérêts à partir du mercredi 12 avril 2023**.

Pour toute information complémentaire, veuillez contacter la SGI MALI, Immeuble Conseil National du Patronat du Mali, 3^{ème} étage, BP E 2477 Bamako, Tél : (223) 20 29 41 19 / 20 29 29 72, Fax : (223) 20 29 29 75, E-mail : sgi@sgimali.com.

Fait à Abidjan, le 27 mars 2023

Pour le Directeur Général de la BRVM,
Le Directeur du Département des Opérations
et des Systèmes d'Information
Chargé de l'Intérim

Moussa DAVOU



X 20

AVIS N° 046 - 2023 / BRVM / DG

ETAT DU MALI 6,50 % 2017-2024

Paiement des intérêts annuels et remboursement partiel du capital

La Bourse Régionale des Valeurs Mobilières (BRVM) porte à la connaissance du public et des intervenants du marché que l'Etat du Mali procédera, le **20 avril 2023**, au paiement des intérêts annuels et au remboursement partiel du capital de son emprunt obligataire dénommé "ETAT DU MALI 6,50 % 2017-2024".

La fermeture des registres étant fixée au jeudi 20 avril 2023, ledit titre (symbole : EOM.02) cotera ex-coupon d'intérêts à partir du mardi 18 avril 2023.

Pour toute information complémentaire, veuillez contacter la SGI MALI, Boulevard Cheik Zayed, Immeuble Ali Baba, 2^{ème} étage, Bureau 209-210, B.P. E 2477 Bamako, Tél : (223) 20 29 41 19 / 29 72, Fax : (223) 20 29 29 75, www.sgimali.com.

Fait à Abidjan, le 27 mars 2023

Pour le Directeur Général de la BRVM,
Le Directeur du Département des Opérations
et des Systèmes d'Information
Chargé de l'Intérim



Moussa DAVOU

