

<b>BRVM COMPOSITE</b>	<b>203,69</b>
Variation Jour	-0,02 %
Variation annuelle	0,23 %

<b>BRVM 30</b>	<b>102,56</b>
Variation Jour	0,00 %
Variation annuelle	2,56 %

<b>BRVM PRESTIGE</b>	<b>106,67</b>
Variation Jour	0,53 %
Variation annuelle	6,67 %

Evolution des indices

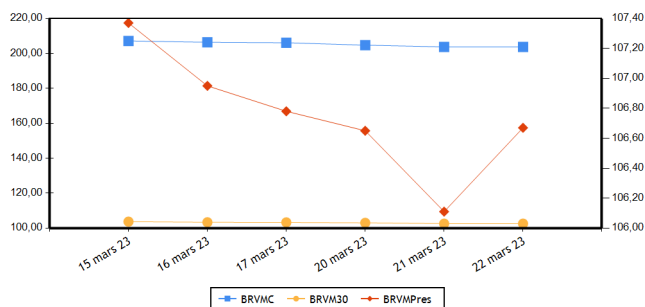

Volumes et valeurs transigés

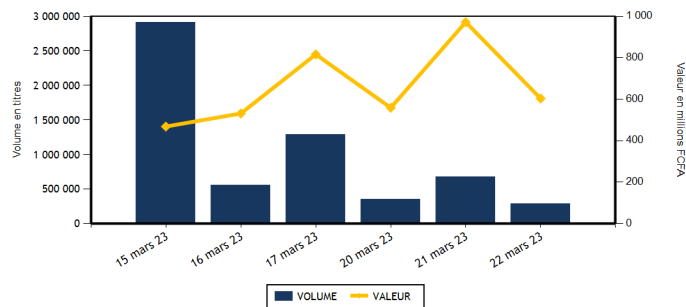

Actions	Niveau	Evol. Jour
Capitalisation boursière (FCFA)(Actions & Droits)	7 577 927 442 915	-0,02 %
Volume échangé (Actions & Droits)	282 092	-54,11 %
Valeur transigée (FCFA) (Actions & Droits)	578 028 625	52,27 %
Nombre de titres transigés	42	-2,33 %
Nombre de titres en hausse	8	0,00 %
Nombre de titres en baisse	22	15,79 %
Nombre de titres inchangés	12	-25,00 %

Obligations	Niveau	Evol. Jour
Capitalisation boursière (FCFA)	10 105 373 875 530	-0,05 %
Volume échangé	2 606	-95,65 %
Valeur transigée (FCFA)	25 799 744	-95,64 %
Nombre de titres transigés	7	16,67 %
Nombre de titres en hausse	1	
Nombre de titres en baisse	2	100,00 %
Nombre de titres inchangés	4	-20,00 %

**PLUS FORTES HAUSSES**

Titres	Cours	Evol. Jour	Evol. annuelle
TOTAL CI (TTLC)	2 240	6,16 %	18,21 %
SICABLE CI (CABC)	1 085	5,34 %	-7,26 %
SETAO CI (STAC)	1 170	2,18 %	23,16 %
SOCIETE GENERALE COTE D'IVOIRE (SGBC)	14 000	1,08 %	20,64 %
SONATEL SN (SNTS)	15 900	0,70 %	4,61 %

**PLUS FORTES BAISES**

Titres	Cours	Evol. Jour	Evol. annuelle
SUCRIVOIRE (SCRC)	650	-5,80 %	-29,73 %
BANK OF AFRICA BN (BOAB)	6 200	-4,54 %	4,20 %
NEI-CEDA CI (NEIC)	610	-3,94 %	-23,75 %
BANK OF AFRICA ML (BOAM)	1 215	-3,19 %	-13,21 %
BANK OF AFRICA SENEGAL (BOAS)	2 195	-2,44 %	-10,41 %

**INDICES PAR COMPARTIMENT**

Base = 100 au 02 janvier 2023	Nombre de sociétés	Valeur	Evol. Jour	Evol. annuelle	Volume	Valeur	PER moyen
BRVM-PRESTIGE	10	106,67	0,53 %	6,67 %	227 145	360 165 755	6,25
BRVM-PRINCIPAL	36	96,12	-0,50 %	-3,88 %	54 947	217 862 870	9,37

**INDICES SECTORIELS**

Base = 100 au 14 juin 1999	Nombre de sociétés	Valeur	Evol. Jour	Evol. annuelle	Volume	Valeur	PER moyen
BRVM - INDUSTRIE	11	96,92	-0,46 %	-7,00 %	6 580	9 398 850	25,47
BRVM - SERVICES PUBLICS	5	486,90	0,27 %	-0,47 %	26 214	306 018 310	9,06
BRVM - FINANCES	15	77,26	-0,49 %	2,32 %	225 092	145 555 920	6,88
BRVM - TRANSPORT	2	357,22	0,00 %	4,54 %	649	924 700	5,70
BRVM - AGRICULTURE	5	286,19	-0,22 %	0,93 %	12 778	100 232 400	5,59
BRVM - DISTRIBUTION	7	366,31	1,06 %	2,17 %	5 267	9 449 645	26,10
BRVM - AUTRES SECTEURS	1	1 443,64	2,18 %	23,16 %	5 512	6 448 800	14,05

Indicateurs	BRVM COMPOSITE
PER moyen du marché	7,90
Taux de rendement moyen du marché	7,51
Taux de rentabilité moyen du marché	7,77
Nombre de sociétés cotées	46
Nombre de lignes obligataires	120
Volume moyen annuel par séance	516 190,00
Valeur moyenne annuelle par séance	1 096 182 235,04

Indicateurs	BRVM COMPOSITE
Ratio moyen de liquidité	9,52
Ratio moyen de satisfaction	13,86
Ratio moyen de tendance	145,64
Ratio moyen de couverture	68,66
Taux de rotation moyen du marché	0,03
Prime de risque du marché	6,76
Nombre de SGI participantes	31

**Définitions**

Volume moyen annuel par séance = Volume annuel échangé / nombre de séances  
 Valeur moyenne annuelle par séance = Valeur annuelle échangée / nombre de séances  
 Ratio moyen de liquidité = Moyenne des ratios de liquidité (Titres échangés / Volume des ordres de vente)  
 Ratio moyen de satisfaction = Moyenne des ratios de satisfaction (Titres échangés / Volume des ordres d'achat)  
 Ratio moyen de tendance = Moyenne des ratios de tendance (Volume des ordres d'achat / Volume des ordres de vente)  
 Ratio moyen de couverture = Moyenne des ratios de couverture (Volume des ordres de vente / Volume des ordres d'achat)  
 Taux moyen de rotation = Taux de rotation des actions cotées (volume transigé/capital flottante)  
 PER moyen du marché = moyenne des PER des actions cotées ayant un PER positif  
 Taux de rendement moyen = moyenne des taux de rendement des actions cotées ayant distribué un dividende  
 Taux de rentabilité moyen = moyenne des taux de rentabilité des actions cotées  
 Prime de risque du marché = (1 / le PER moyen du marché) - le taux de référence actuel des emprunts d'Etat

BOURSE REGIONALE DES VALEURS MOBILIERES  
 Siège Social : Abidjan - Côte d'Ivoire, 18 av. Joseph Anoma  
 Adresse : 01 BP 3802 Abidjan 01  
 Tel : +225 20 31 55 50 / +225 20 32 66 85  
 Fax : +225 20 32 66 84  
 E-mail : brvm@brvm.org Site web : www.brvm.org



**MARCHE DES ACTIONS**

Sect. Act. (*)	Symbole	Titre	Cours Précédent	Cours du jour		Variation jour	Séance de cotation		Cours Référence	Variation de l'année précédente	Dernier dividende payé		Rdt. Net	PER
				Ouv.	Clôt.		Volume	Valeur			Montant net	Date		
<b>COMPARTIMENT PRESTIGE</b>			<b>106,67</b>	<b>points</b>	<b>0,53 %</b>									
AGR	PALC	PALM CI	10 950	10 950	10 945	-0,05 %	7 871	84 563 670	10 945	5,39 %	1 236,34	31-août-22	11,30 %	3,98
AGR	SPHC	SAPH CI	5 000	4 815	5 000	0,00 %	2 620	13 098 150	5 000	0,10 %	365,40	4-août-22	7,31 %	6,16
DIS	TTLT	TOTAL CI	2 110	2 110	2 240	6,16 %	971	2 107 400	2 240	18,21 %	159,29	25-août-22	7,11 %	12,66
DIS	TTLS	TOTAL SN	2 740	2 740	2 730	-0,36 %	341	918 255	2 730	7,69 %	187,30	22-juil.-22	6,86 %	18,95
FIN	ETIT	ECOBANK TRANS. INCORP. TG	20	20	20	0,00 %	195 805	3 894 340	20	5,26 %	0,90	20-juin-22	4,50 %	1,87
FIN	SGBC	SOCIETE GENERALE COTE D'IVOIRE	13 850	13 850	14 000	1,08 %	110	1 524 000	14 000	20,64 %	1 004,93	10-juin-22	7,18 %	5,84
IND	NTLC	NESTLE CI	6 900	6 750	6 800	-1,45 %	41	276 800	6 800	-17,53 %	856,80	2-août-22	12,60 %	7,06
IND	SMBC	SMB CI	7 585	7 585	7 585	0,00 %	208	1 577 680	7 585	11,54 %	720,00	24-août-22	9,49 %	6,29
SPU	ONTBF	ONATEL BF	3 440	3 290	3 415	-0,73 %	4 054	13 208 470	3 415	6,72 %	416,58	15-juin-22	12,20 %	7,17
SPU	SNTS	SONATEL SN	15 790	15 800	15 900	0,70 %	15 124	238 996 990	15 900	4,61 %	1 400,00	18-mai-22	8,81 %	5,70
<b>TOTAL</b>							<b>227 145</b>	<b>360 165 755</b>						

<b>COMPARTIMENT PRINCIPAL</b>			<b>96,12</b>	<b>points</b>	<b>-0,50 %</b>									
AGR	SCRC	SUCRIVOIRE	690	680	650	-5,80 %	2 080	1 395 890	650	-29,73 %	40,50	20-août-21	6,23 %	
AGR	SICC	SICOR CI	6 425	NC	NC	0,00 %			6 425	18,87 %	1 919,00	25-sept.-00		3,90
AGR	SOGC	SOGB CI	5 675	5 675	5 670	-0,09 %	207	1 174 690	5 670	0,00 %	541,81	21-juil.-22	9,56 %	8,32
AUT	STAC	SETAO CI	1 145	1 150	1 170	2,18 %	5 512	6 448 800	1 170	23,16 %	66,15	18-juil.-22	5,65 %	14,05
DIS	ABJC	SERVAIR ABIDJAN CI	1 300	1 300	1 300	0,00 %	2 627	3 410 090	1 300	0,39 %	57,73	24-août-22	4,44 %	14,88
DIS	BNBC	BERNABE CI	2 035	2 000	2 000	-1,72 %	148	296 000	2 000	0,00 %	45,00	19-juil.-19		82,89
DIS	CFAC	CFAO MOTORS CI	845	840	835	-1,18 %	200	159 510	835	-10,22 %	69,47	2-août-22	8,32 %	22,57
DIS	PRSC	TRACTAFRIC MOTORS CI	2 900	2 900	2 895	-0,17 %	845	2 450 455	2 895	-9,39 %	175,86	30-août-22	6,07 %	9,66
DIS	SHEC	VIVO ENERGY CI	800	800	790	-1,25 %	135	107 935	790	5,33 %	29,00	28-oct.-22	3,67 %	21,09
FIN	BICC	BICI CI	6 440	6 410	6 410	-0,47 %	1 943	12 434 640	6 410	-6,42 %	518,00	15-juil.-22	8,08 %	11,12
FIN	BOAB	BANK OF AFRICA BN	6 495	6 495	6 200	-4,54 %	2 634	16 348 715	6 200	4,20 %	546,00	25-mai-22	8,81 %	7,55
FIN	BOABF	BANK OF AFRICA BF	5 700	5 700	5 600	-1,75 %	995	5 554 500	5 600	7,69 %	448,00	4-mai-22	8,00 %	4,84
FIN	BOAC	BANK OF AFRICA CI	5 095	5 070	5 000	-1,86 %	5 111	25 639 020	5 000	35,14 %	374,00	28-avr.-22	7,48 %	6,01
FIN	BOAM	BANK OF AFRICA ML	1 255	1 270	1 215	-3,19 %	527	647 585	1 215	-13,21 %	271,00	15-mai-19		10,61
FIN	BOAN	BANK OF AFRICA NG	6 270	6 100	6 195	-1,20 %	2 169	13 063 985	6 195	7,09 %	567,30	12-mai-22	9,16 %	8,57
FIN	BOAS	BANK OF AFRICA SENEGAL	2 250	2 250	2 195	-2,44 %	826	1 841 580	2 195	-10,41 %	161,01	1-juin-21	7,34 %	3,38
FIN	CBIBF	CORIS BANK INTERNATIONAL	8 900	8 900	8 900	0,00 %	213	1 893 625	8 900	6,08 %	448,00	6-juil.-22	5,03 %	6,12
FIN	ECOC	ECOBANK COTE D'IVOIRE	5 050	5 040	4 980	-1,39 %	2 151	10 680 315	4 980	0,71 %	420,30	29-avr.-22	8,44 %	7,99
FIN	NSBC	NSIA BANQUE COTE D'IVOIRE	5 000	5 000	5 000	0,00 %	2 241	11 138 210	5 000	-16,32 %	77,69	27-juil.-20	1,55 %	5,22
FIN	ORGT	ORAGROUP TOGO	2 825	2 775	2 830	0,18 %	1 909	5 252 175	2 830	-27,90 %	59,52	17-juil.-20	2,10 %	9,92
FIN	SAFC	SAFCA CI	960	945	960	0,00 %	1 540	1 455 390	960	9,09 %	23,04	29-juil.-11		
FIN	SIBC	SOCIETE IVOIRIENNE DE BANQUE	4 940	4 945	4 945	0,10 %	6 918	34 187 840	4 945	7,85 %	405,00	30-juin-22	8,19 %	7,27
IND	CABC	SICABLE CI	1 030	1 050	1 085	5,34 %	256	268 835	1 085	-7,26 %	69,00	2-août-22	6,36 %	160,20
IND	FTSC	FILTISAC CI	1 200	1 200	1 180	-1,67 %	380	455 350	1 180	-26,25 %	235,00	30-juil.-21	19,92 %	
IND	NEIC	NEI-CEDA CI	635	610	610	-3,94 %	1 575	955 360	610	-23,75 %	9,00	28-juin-01		7,94
IND	SEMC	CROWN SIEM CI	695	645	680	-2,16 %	250	169 680	680	0,00 %	14,40	28-déc.-21	2,12 %	7,19
IND	SIVC	AIR LIQUIDE CI	640	640	640	0,00 %	1 352	828 270	640	-5,19 %	63,00	29-sept.-17		
IND	SLBC	SOLIBRA CI	80 000	NC	NC	0,00 %			80 000	-3,90 %	4 050,00	12-août-22	5,06 %	5,98

IND	STBC	SITAB CI	6 600	6 600	6 600	0,00 %	505	3 317 300	6 600	-3,65 %	445,12	21-juil.-22	6,74 %	12,48
IND	UNLC	UNILEVER CI	7 025	NC	NC	0,00 %			7 025	0,00 %	1 233,00	9-juil.-12		10,59
IND	UNXC	UNIWAX CI	770	770	775	0,65 %	2 013	1 549 575	775	0,65 %	60,75	29-juil.-22	7,84 %	11,48
SPU	CIEC	CIE CI	2 140	2 140	2 135	-0,23 %	50	104 315	2 135	7,29 %	153,16	25-juil.-22	7,17 %	12,25
SPU	ORAC	ORANGE COTE D'IVOIRE	9 500	9 500	9 500	0,00 %	4 109	39 038 350	9 500	-6,95 %				9,32
SPU	SDCC	SODE CI	5 250	4 910	5 250	0,00 %	2 877	14 670 185	5 250	-3,93 %	432,00	21-oct.-22	8,23 %	10,86
TRP	SDSC	BOLLORE	1 460	1 400	1 460	0,00 %	649	924 700	1 460	4,66 %	130,00	23-juin-22	8,90 %	5,70
TRP	SVOC	MOVIS CI	2 395	SP	SP	0,00 %			2 395	0,00 %	270,00	5-juil.-99		
<b>TOTAL</b>							54 947	217 862 870						

**TOTAL**
**TOTAL - Marché des actions**

282 092 578 028 625

Secteurs d'activités (\*) : AGR = Agriculture, AUT = Autres Secteurs, DIS = Distribution, FIN = Finances, IND = Industrie, TRP = Transport, SPU = Services Publics

**MARCHE DES DROITS**

Symbole	Titre	Cours Précédent	Cours du jour		Variation jour	Séance de cotation		Cours Référence	Variation depuis l'origine	Parité	Periode de négociation	
			Ouv.	Clôt.		Volume	Valeur				Début	fin

**TOTAL**
**TOTAL - Marché des droits**
**Légende:**

(d) Ex-dividende (V) Variation par rapport au cours de référence

Cours du jour: Ouv.: Ouverture Clôt.: Clôture Moy.: Moyen

Mentions : NC: Non Coté Ex-c: Ex-coupon Ex-d: Ex-droit SP: Suspendu Val-T: Valeur Théorique

PER = Cours / BNPA selon les données disponibles Rdt. Net: Rendement net (DNPA / Cours)

Comp.: 1 - Premier Compartiment 2 - Second Compartiment 3 - Compartiment de croissance

Ratio de liquidité = Titres échangés / Volume des ordres de vente

: Progression de l'indice sectoriel : Stabilité de l'indice sectoriel : Recul de l'indice sectoriel

**MARCHE DES OBLIGATIONS**

Symbole	Titre	Valeur nominale	Cours Précédent	Cours du jour	Cours Référence	Séance de cotation	Coupon couru	Coupon d'intérêt	Période	Montant net	Eché.	Type Amort
						Volume	Valeur					
<b>OBLIGATIONS D'ETAT</b>												
EOM.01	ETAT DU MALI 6.20% 2016-2023	1 665	1 665	NC	1 665		85,70	A	103,23	23-mai-23	ACD	
EOM.010	ETAT DU MALI 6,20 % 2022-2029	10 000	10 000	NC	10 000		174,96	A	620,00	9-déc.-23	ACD	
EOM.02	Etat du Mali 6.50% 2017-2024	4 000	4 000	NC	4 000		239,34	A	260,00	20-avr.-23	AC	
EOM.03	ETAT DU MALI 6,50 % 2018-2025	6 000	6 000	NC	6 000		239,34	A	520,00	5-oct.-23	AC	
EOM.04	ETAT DU MALI 6,50% 2019-2027	10 000	10 000	NC	10 000		450,55	A	650,00	12-juil.-23	AC	
EOM.05	ETAT DU MALI 6,50% 2020-2028	10 000	10 000	NC	10 000		641,10	A	650,00	27-mars-23	ACD	
EOM.06	ETAT DU MALI 6,50% 2020-2027	10 000	10 000	NC	10 000		199,45	A	650,00	30-nov.-23	AC	
EOM.07	ETAT DU MALI 6.50% 2021-2031	10 000	10 000	10 000	10 000	3	30 000	605,48	A	650,00	16-avr.-23	AC
EOM.08	ETAT DU MALI 6,20 % 2022-2032	10 000	10 250	NC	10 250		332,93	A	620,00	7-sept.-23	ACD	
EOM.09	ETAT DU MALI 6,30% 2022-2032	10 000	10 000	NC	10 000		177,78	A	630,00	9-déc.-23	ACD	
EOS.05	ETAT SENEGAL 6.50% 2013-2023	10 000	10 195	NC	10 195		93,37	S	325,00	29-juil.-23	ACD	
EOS.07	ETAT SENEGAL 6.30% 2015-2025	10 000	10 500	NC	10 500		201,94	S	312,41	25-mai-23	ACD	
EOS.08	ETAT DU SENEGAL 5,95% 2022-2034	10 000	10 000	NC	10 000		135,30	A	595,00	29-déc.-23	ACD	
TPBF.010	TPBF 6,50% 2020 - 2028	8 333	9 000	8 666	8 666.67	12	102 167	2,94	S	270,83	20-sept.-23	ACD
TPBF.011	TPBF 6,50 % 2020-2028	9 167	9 167	NC	9 167		118,51	S	297,93	9-juil.-23	ACD	
TPBF.012	TPBF 6.50% 2021-2031	10 000	10 700	NC	10 700		319,61	S	325,00	25-mars-23	ACD	
TPBF.013	TPBF 6,50 % 2021 - 2031	10 000	10 200	NC	10 200		134,67	S	325,00	6-juil.-23	ACD	
TPBF.014	TPBF 6,30% 2022-2034	10 000	10 500	NC	10 500		35,95	S	315,00	1-sept.-23	ACD	
TPBF.015	ETAT DU BURKINA 6,30 % 2022-2034	10 000	10 000	NC	10 000		333,38	S	315,00	15-mars-23	ACD	
TPBF.016	ETAT DU BURKINA 6% 2023-2028	10 000	10 000	NC	10 000		117,68	S	300,00	10-juil.-23	ACD	
TPBF.04	TPBF 6.50% 2017-2027	10 000	10 000	NC	10 000		89,04	S	322,33	31-juil.-23	ACD	
TPBF.05	TPBF 6,50% 2017-2024	10 000	10 800	NC	10 800		148,21	S	325,00	29-juin-23	ACD	
TPBF.06	TPBF 6.50% 2018-2025	10 000	10 500	NC	10 500		190,55	S	324,11	5-juin-23	ACD	
TPBF.07	TPBF 6,50% 2018- 2025	10 000	10 000	NC	10 000		228,04	S	325,00	15-mai-23	AC	
TPBF.08	TPBF 6,50% 2019-2027	10 000	10 000	NC	10 000		242,19	S	322,33	6-mai-23	ACD	
TPBF.09	TPBF 6,50% 2019 - 2027	10 000	10 800	NC	10 800		294,64	S	325,00	8-avr.-23	ACD	
TPBJ.03	TPBJ 6,50% 2020-2028	10 000	10 000	NC	10 000		372,19	A	650,00	25-août-23	AC	
TPBJ.04	TPBJ 5,50 % 2022-2037	10 000	10 000	NC	10 000		581,64	A	550,00	1-mars-23	AC	
TPBJ.05	TPBJ 5,85 % 2022-2042	10 000	10 000	9 949	9 949	23	228 827	618,66	A	585,00	1-mars-23	ACD
TPBJ.06	TPBJ 5,75% 2022-2037	10 000	10 000	NC	10 000		373,36	A	575,00	28-juil.-23	ACD	
TPCI.017	TPCI 3% 2014-2024	10 000	10 000	NC	10 000		76,65	S	150,00	19-juin-23	ACD	
TPCI.019	TPCI 5.99% 2015-2025	10 000	10 350	NC	10 350		512,02	A	599,00	14-mai-23	ACD	
TPCI.021	TPCI 6% 2016-2028	10 000	9 885	NC	9 885		572,05	A	600,00	8-avr.-23	ACD	
TPCI.022	TPCI 5.90% 2016 - 2026	10 000	10 000	NC	10 000		452,60	A	590,00	15-juin-23	ACD	
TPCI.023	TPCI 5.90% 2016-2026	10 000	10 215	NC	10 215		202,05	A	590,00	17-nov.-23	ACD	
TPCI.024	TPCI 6.25% 2017-2029	10 000	10 750	NC	10 750		297,05	S	312,50	31-mars-23	ACD	
TPCI.025	TPCI 5,95% 2017-2024 A	10 000	9 975	NC	9 975		243,56	S	297,50	24-avr.-23	ACD	
TPCI.026	TPCI 5,95% 2017-2024 B	10 000	9 975	NC	9 975		216,96	S	297,50	10-mai-23	ACD	
TPCI.027	TPCI 6% 2017-2025	10 000	10 250	NC	10 250		136,81	S	300,00	29-juin-23	ACD	
TPCI.028	TPCI 6% 2018 - 2026	10 000	10 100	NC	10 100		381,37	A	600,00	2-août-23	ACD	
TPCI.029	TPCI 6% 2018-2026	10 000	10 000	NC	10 000		253,15	A	600,00	19-oct.-23	ACD	
TPCI.030	TPCI 5,95% 2018-2025	6 000	5 985	NC	5 985		96,83	S	178,01	13-juin-23	ACD	
TPCI.031	TPCI 5,75% 2019 - 2026	10 000	10 230	NC	10 230		433,22	A	575,00	20-juin-23	ACD	
TPCI.032	TPCI 2,23% 2019-2026	10 000		NC			168,01	A	223,00	20-juin-23	ACD	
TPCI.033	TPCI 5.75% 2019-2026	6 000	6 480	NC	6 480		1,89	A	345,00	20-mars-24	ACD	
TPCI.034	TPCI 6% 2019-2029	7 500	7 500	NC	7 500		2,46	A	450,00	20-mars-24	ACD	
TPCI.035	TPCI 5,75% 2019 -2026	10 000	10 250	NC	10 250		400,14	A	575,00	11-juil.-23	ACD	
TPCI.036	TPCI 5,75% 2019- 2026	10 000	10 035	NC	10 035		335,55	A	575,00	21-août-23	ACD	
TPCI.037	TPCI 5,80% 2019-2026	8 000	8 000	NC	8 000		137,29	A	464,00	4-déc.-23	ACD	
TPCI.038	TPCI 5,75% 2019-2026	8 000	8 060	NC	8 060		136,11	A	460,00	4-déc.-23	ACD	
TPCI.039	TPCI 5,75% 2019 - 2026	8 000	8 560	NC	8 560		196,60	A	460,00	17-oct.-23	ACD	
TPCI.040	TPCI 5,75% 2019-2026	8 000	8 160	NC	8 160		89,48	A	460,00	10-janv.-24	ACD	
TPCI.041	TPCI 5,80% 2020-2027	10 000	10 750	NC	10 750		34,86	A	580,00	29-févr.-24	ACD	
TPCI.042	TPCI 5,90% 2020-2030	10 000	10 200	NC	10 200		35,46	A	590,00	29-févr.-24	ACD	
TPCI.043	TPCI 5,90% 2020 - 2030	10 000	10 000	NC	10 000		538,27	A	590,00	23-avr.-23	ACD	
TPCI.044	TPCI 5,80% 2020 - 2027	10 000	10 095	NC	10 095		529,15	A	580,00	23-avr.-23	ACD	
TPCI.045	TPCI 5,80% 2020 -2027	10 000	10 000	NC	10 000		443,34	A	580,00	16-juin-23	ACD	
TPCI.046	TPCI 5,90% 2020 - 2030	10 000	10 200	NC	10 200		450,99	A	590,00	16-juin-23	ACD	
TPCI.047	TPCI 5,80% 2020 - 2027	10 000	10 250	NC	10 250		443,34	A	580,00	16-juin-23	ACD	
TPCI.048	TPCI 5,80% 2020- 2027	10 000	9 900	NC	9 900		375,01	A	580,00	29-juil.-23	ACD	

TPCI.049	TPCI 5,90% 2020- 2030	10 000	10 085	NC	10 085			381,48	A	590,00	29-juil.-23	ACD
TPCI.050	TPCI 5,90% 2020-2030	10 000	10 000	NC	10 000			332,99	A	590,00	28-août-23	ACD
TPCI.051	TPCI 5,80% 2020-2027	10 000	10 000	NC	10 000			271,73	A	580,00	2-oct.-23	ACD
TPCI.052	TPCI 5,90 % 2020-2030	10 000	10 300	NC	10 300			276,41	A	590,00	2-oct.-23	ACD
TPCI.053	TPCI 5,80% 2020-2027	10 000	10 600	NC	10 600			230,41	A	580,00	28-oct.-23	ACD
TPCI.054	TPCI 5,90% 2020-2030	10 000	10 000	NC	10 000			234,38	A	590,00	28-oct.-23	ACD
TPCI.055	TPCI 5,80% 2020 -2027	10 000	10 500	NC	10 500			139,84	A	580,00	24-déc.-23	ACD
TPCI.056	TPCI 5,90% 2020- 2030	10 000	10 800	NC	10 800			142,25	A	590,00	24-déc.-23	ACD
TPCI.057	TPCI 5,80% 2020-2027	10 000	10 000	NC	10 000			193,86	A	580,00	20-nov.-23	ACD
TPCI.058	TPCI 5,80% 2021-2028	10 000	9 975	NC	9 975			20,60	A	580,00	9-mars-24	ACD
TPCI.059	TPCI 5,90% 2021-2031	10 000	10 350	NC	10 350			20,96	A	590,00	9-mars-24	ACD
TPCI.060	TPCI 5,80% 2021-2028	10 000	10 050	NC	10 050			497,37	A	580,00	13-mai-23	ACD
TPCI.061	TPCI 5,90% 2021-2031	10 000	10 050	NC	10 050			505,95	A	590,00	13-mai-23	ACD
TPCI.062	TPCI 5,80 % 2021 -2028	10 000	10 800	NC	10 800			421,10	A	580,00	30-juin-23	ACD
TPCI.063	TPCI 5,90% 2021 -2031	10 000	10 000	NC	10 000			428,36	A	590,00	30-juin-23	ACD
TPCI.064	TPCI 5,80 % 2021 - 2028	10 000	10 180	NC	10 180			346,41	A	580,00	16-août-23	ACD
TPCI.065	TPCI 5,90% 2021-2031	10 000	10 700	NC	10 700			279,64	A	590,00	30-sept.-23	ACD
TPCI.066	TPCI 5,90% 2021-2031	10 000	9 950	NC	9 950			221,45	A	590,00	5-nov.-23	ACD
TPCI.067	TPCI 5,90 % 2021-2036	10 000	10 400	NC	10 400			155,18	A	590,00	16-déc.-23	ACD
TPCI.068	TPCI 5,90 % 2022-2037	10 000	9 999	NC	9 999			79,21	A	590,00	1-févr.-24	ACD
TPCI.069	TPCI 5,75 % 2022-2037	10 000	10 000	NC	10 000			575,00	A	575,00	22-mars-23	ACD
TPCI.070	TPCI 5,75 % 2022-2037	10 000	10 000	NC	10 000			515,14	A	575,00	29-avr.-23	ACD
TPCI.071	TPCI 5,65% 2022-2032	10 000	10 075	NC	10 075			433,42	A	565,00	15-juin-23	ACD
TPCI.072	TPCI 5,65% 2022-2029	10 000	10 000	NC	10 000			365,32	A	565,00	29-juil.-23	ACD
TPCI.073	TPCI 5,75% 2022-2032	10 000	10 000	10 000	10 000	1 000	10 000 000	371,78	A	575,00	29-juil.-23	ACD
TPCI.074	TPCI 5,85% 2022-2042	10 000	10 000	NC	10 000			378,25	A	585,00	29-juil.-23	ACD
TPCI.075	TPCI 5,65% 2022-2029	10 000	10 000	10 000	10 000	1 350	13 500 000	256,96	A	565,00	7-oct.-23	ACD
TPCI.076	TPCI 5,75% 2022-2032	10 000	10 000	NC	10 000			261,51	A	575,00	7-oct.-23	ACD
TPCI.077	TPCI (TAUX DE BASE + SPREAD) % 2022-2029	10 000	10 000	NC	10 000			55,91	T	127,60	11-mai-23	ACD
TPCI.078	TPCI 5,65% 2022-2029	10 000	10 000	NC	10 000			153,25	A	565,00	13-déc.-23	ACD
TPNE.01	TRESOR PUBLIC DU NIGER 6,50% 2019-2026	10 000	10 800	NC	10 800			639,32	A	650,00	28-mars-23	ACD
TPNE.02	TRESOR PUBLIC DU NIGER 6,50% 2019 - 2026	10 000	10 800	NC	10 800			414,93	A	650,00	1-août-23	ACD
TPNE.03	TRESOR PUBLIC DU NIGER 6,5% 2020-2027	10 000	10 800	NC	10 800			416,71	A	650,00	31-juil.-23	ACD
TPNE.04	TRESOR PUBLIC DU NIGER 6,30% 2021-2031	10 000	10 500	NC	10 500			362,47	A	630,00	24-août-23	ACD
TPNE.05	TPNE 6,15 % 2022-2034	10 000	10 550	NC	10 550			492,00	A	615,00	3-juin-23	ACD
TPNE.06	TRESOR PUBLIC DU NIGER 6,15% 2022 - 2034	10 000	10 000	NC	10 000			165,12	A	615,00	14-déc.-23	ACD
TPTG.02	TPTG 6% 2022-2037	10 000	10 750	NC	10 750			207,12	A	600,00	16-nov.-23	ACD
<b>TOTAL</b>						<b>2 388</b>	<b>23 860 994</b>					

**OBLIGATIONS REGIONALES**

BIDC.04	BIDC-EBID 6.10% 2017-2027	6 250	6 250	NC	6 250			291,42	A	381,25	16-juin-23	ACD
BIDC.05	BIDC-EBID 6,40% 2019-2026	10 000	10 500	NC	10 500			121,99	S	320,00	12-juil.-23	ACD
BIDC.06	BIDC-EBID 6,50 % 2021-2028	10 000	10 000	NC	10 000			220,82	S	322,33	18-mai-23	ACD
BIDC.07	BIDC-EBID 5,90% 2022-2029	10 000	10 300	NC	10 300			166,49	S	294,19	9-juin-23	ACD
CRRH.02	CRRH-UEMOA 6.10% 2012-2024	10 000	10 000	NC	10 000			107,85	S	305,00	17-juil.-23	AC
CRRH.03	CRRH-UEMOA 6% 2013-2023	10 000	10 000	NC	10 000			242,31	S	300,00	26-avr.-23	AC
CRRH.04	CRRH-UEMOA 6% 2014-2024	10 000	10 000	NC	10 000			135,16	S	300,00	30-juin-23	AC
CRRH.05	CRRH-UEMOA 5.85% 2015-2025	10 000	10 000	NC	10 000			123,40	S	290,06	4-juil.-23	AC
CRRH.06	CRRH-UEMOA 5.85% 2016-2026	10 000	10 230	NC	10 230			126,05	S	292,50	3-juil.-23	ACD
CRRH.07	CRRH-UEMOA 5.95% 2017-2029	5 833	5 833	NC	5 833			128,41	S	185,94	17-mai-23	AC
CRRH.08	CRRH-UEMOA 5.95% 2018-2030	6 667	6 667	NC	6 666.67			99,17	S	198,33	21-juin-23	AC
CRRH.09	CRRH-UEMOA 6.05% 2018-2033	7 333	7 333	NC	7 333			110,92	S	221,83	21-juin-23	AC
<b>TOTAL</b>						<b>0</b>	<b>0</b>					

**OBLIGATIONS PRIVEES**

Code	Titre	Montant	Montant	Statut	Montant	Montant	Montant	Montant	Statut	Montant	Date	Statut
BHSN.O1	DIASPORA BONDS BHS 6,25% 2019-	10 000	10 750	NC	10 750				S	309,93	10-juil.-23	ACD
FNSBC.O1	FCTC NSIA BANQUE 7 % 2020-2025	4 444	4 444	NC	4 444.44				T	76,22	16-juin-23	ACD
FORBT.O1	FCTC ORABANK 7 % 2021-2026	8 889	9 511	NC	9 511.11				T	152,44	28-mars-23	ACD
FTIMC.O1	FCTC TEYLIOM IMMO 7 % 2021-2028	8 750	8 575	8 750	8 750	193	1 688 750		T	150,06	8-juin-23	ACD
ORGT.O2	ORAGROUP SA 7,15% 2021-2028	10 000	10 500	NC	10 500				S	357,50	26-avr.-23	ACD
PADS.O3	PAD 6,60% 2020-2027	10 000	10 000	10 000	10 000	25	250 000		S	330,00	19-avr.-23	ACD
SNLC.O1	SENELEC 6,50% 2018-2025	5 000	5 000	NC	5 000				S	162,50	27-mars-23	AC
SNTS.O2	SONATEL 6,50% 2020-2027	9 000	9 700	NC	9 700.20				S	272,69	16-juil.-23	ACD
<b>TOTAL</b>						<b>218</b>	<b>1 938 750</b>					

**SUKUK ET TITRES ASSIMILES**

SUKCI.S2	SUKUK CI 5.75% 2016-2023	10 000	10 800	NC	10 800				S	293,89	7-sept.-23	ACD
SUKSN.S2	SUKUK SN 6% 2016-2026	10 000	10 750	NC	10 750				S	301,67	26-juil.-23	ACD
SUKTG.S1	SUKUK TG 6.5% 2016-2026	10 000	10 850	NC	10 850				S	371,86	17-août-23	ACD
<b>TOTAL</b>						<b>0</b>	<b>0</b>					
<b>TOTAL - Marché des obligations</b>						<b>2 606</b>	<b>25 799 744</b>					

**Légende :**  
 (#) (\*) Ex-Coupon couru (#)Cours de référence amorti / Coupon couru Ex-c (#)Ex-marge de profits  
 Cours du jour: Ouv.: Ouverture Clôt.: Clôture Moy.: Moyen  
 Type Amort: Type d'Amortissement IF: In Fine AC: Amortissement Constant AD: Amortissement Dégressif ACD: Amortissement Constant Différé  
 Période: Périodicité de paiement des coupons A: Annuelle S: Semestrielle T: Trimestrielle  
 Eché.: Échéance de paiement des intérêts  
 Mentions: NC: Non Coté Ex-c: Ex-coupon ou Ex-droit SP: Suspendu

**INFORMATIONS**
**OPERATIONS EN COURS**

Emetteur	Opération
----------	-----------

**AVIS**

Entité	N°	Nature	Objet
--------	----	--------	-------

**COMMUNIQUES**

Emetteur	N°	Nature	Objet
----------	----	--------	-------

**QUANTITES RESIDUELLES**
**MARCHE DES ACTIONS**

Symbole	Titre	Quantité résiduelle à l'achat	Cours Achat / Vente			Quantité résiduelle à la vente	Cours de Référence
ABJC	SERVAIR ABIDJAN CI	8 361	1,295	/	1,300	1 866	1 300
BICC	BICI CI	250	6,400	/	6,410	1 706	6 410
BNBC	BERNABE CI	98	2,000	/	2,035	37	2 000
BOAB	BANK OF AFRICA BN	2	6,180	/	6,200	773	6 200
BOABF	BANK OF AFRICA BF	350	5,560	/	5,600	1 350	5 600
BOAC	BANK OF AFRICA CI	3	4,995	/	5,000	449	5 000
BOAM	BANK OF AFRICA ML	2	1,215	/	1,295	89	1 215
BOAN	BANK OF AFRICA NG	2 712	6,005	/	6,195	170	6 195
BOAS	BANK OF AFRICA SENEGAL	150	2,185	/	2,200	2 092	2 195
CABC	SICABLE CI	877	1,050	/	1,075	16	1 085
CBIBF	CORIS BANK INTERNATIONAL	409	8,750	/	8,900	152	8 900
CFAC	CFAO MOTORS CI	100	800	/	835	188	835
CIEC	CIE CI	15	2,130	/	2,135	489	2 135
ECOC	ECOBANK COTE D'IVOIRE	3	4,905	/	4,980	495	4 980
ETIT	ECOBANK TRANS. INCORP. TG	1 471 598	19	/	20	794 687	20
FTSC	FILTISAC CI	14	1,180	/	1,195	80	1 180
NEIC	NEI-CEDA CI	202	680	/			610
NSBC	NSIA BANQUE COTE D'IVOIRE	20	4,965	/	5,000	1 767	5 000
NTLC	NESTLE CI	12	6,750	/	6,800	2 399	6 800
ONTBF	ONATEL BF	7	3,200	/	3,415	298	3 415
ORAC	ORANGE COTE D'IVOIRE	50	9,405	/	9,500	299	9 500
ORGT	ORAGROUP TOGO	5	2,750	/	2,830	109	2 830
PALC	PALM CI	10	10,850	/	10,945	85	10 945
PRSC	TRACTAFRIC MOTORS CI	15	2,805	/	2,895	651	2 895
SAFC	SAFCA CI	50	890	/	960	1 542	960
SCRC	SUCRIVOIRE	236	640	/	690	6 025	650
SDCC	SODE CI	50	5,100	/	5,250	1 179	5 250
SDSC	BOLLORE	53	1,460	/	1,475	290	1 460
SEMC	CROWN SIEM CI			/	680	953	680
SGBC	SOCIETE GENERALE COTE D'IVOIRE	1 112	13,800	/	14,000	317	14 000
SHEC	VIVO ENERGY CI	680	790	/	800	3 074	790
SIBC	SOCIETE IVOIRIENNE DE BANQUE	2	4,850	/	4,945	164	4 945
SICC	SICOR CI			/	6,425	82	6 425
SIVC	AIR LIQUIDE CI	8	600	/	635	523	640
SLBC	SOLIBRA CI	2	75,000	/	80,000	66	80 000
SMBC	SMB CI	1 200	7,525	/	7,580	50	7 585
SNTS	SONATEL SN	4	15,700	/	15,995	555	15 900
SOGC	SOGB CI	9	5,465	/	5,670	1 606	5 670
SPHC	SAPH CI	52	4,815	/	5,050	1 000	5 000
STAC	SETAO CI	30	1,110	/	1,170	676	1 170
STBC	SITAB CI	21	6,605	/	6,700	453	6 600
SVOC	MOVIS CI			/			2 395
TTLC	TOTAL CI	10	2,150	/	2,250	50	2 240
TTLS	TOTAL SN	15	2,665	/	2,730	47	2 730
UNLC	UNILEVER CI	8	7,025	/			7 025
UNXC	UNIWAX CI	85	770	/	775	2 867	775

QUANTITES RESIDUELLES

MARCHE DES DROITS

Symbole	Titre	Quantité résiduelle à l'achat	Cours Achat / Vente	Quantité résiduelle à la vente	Cours de Référence
---------	-------	-------------------------------------	------------------------	--------------------------------------	--------------------



**QUANTITES RESIDUELLES**
**MARCHE DES OBLIGATIONS**

Symbole	Titre	Quantité résiduelle à l'achat	Cours Achat / Vente	Quantité résiduelle à la vente	Cours de Référence
BHSN.01	DIASPORA BONDS BHS 6,25% 2019-		/ 10,000	199	10 750
FNSBC.01	FCTC NSIA BANQUE 7 % 2020-2025		/ 4,444.44	36	4 444
FORBT.01	FCTC ORABANK 7 % 2021-2026		/		9 511
FTIMC.01	FCTC TEYLIM IMMO 7 % 2021-2028		/		8 750
ORGT.02	ORAGROUP SA 7,15% 2021-2028	523	10,000 / 10,500	2 489	10 500
PADS.03	PAD 6,60% 2020-2027		/ 10,000	100	10 000
SNLC.01	SENELEC 6,50% 2018-2025		/ 5,000	628	5 000
SNTS.02	SONATEL 6,50% 2020-2027		/ 9,499.50	113	9 700
EOM.01	ETAT DU MALI 6.20% 2016-2023		/ 1,665	3 162	1 665
EOM.010	ETAT DU MALI 6,20 % 2022-2029		/		10 000
EOM.02	Etat du Mali 6.50% 2017-2024		/		4 000
EOM.03	ETAT DU MALI 6,50 % 2018-2025		/ 6,000	153	6 000
EOM.04	ETAT DU MALI 6,50% 2019-2027		/		10 000
EOM.05	ETAT DU MALI 6,50% 2020-2028		/		10 000
TPTG.02	TPTG 6% 2022-2037		/ 10,000	50	10 750
TPNE.01	TRESOR PUBLIC DU NIGER 6,50% 2019-2026		/		10 800
TPNE.02	TRESOR PUBLIC DU NIGER 6,50% 2019 - 2026		/		10 800
TPNE.03	TRESOR PUBLIC DU NIGER 6,5% 2020-2027		/		10 800
TPNE.04	TRESOR PUBLIC DU NIGER 6,30% 2021-2031		/ 10,000	70	10 500
TPNE.05	TPNE 6,15 % 2022-2034		/ 10,550	4 993	10 550
TPNE.06	TRESOR PUBLIC DU NIGER 6,15% 2022 - 2034		/		10 000
TPCI.073	TPCI 5,75% 2022-2032		/ 10,000	8 980	10 000
TPCI.074	TPCI 5,85% 2022-2042		/		10 000
TPCI.075	TPCI 5,65% 2022-2029		/ 10,000	1 500	10 000
TPCI.076	TPCI 5,75% 2022-2032		/		10 000
TPCI.077	TPCI (TAUX DE BASE + SPREAD) % 2022-2029		/		10 000
TPCI.078	TPCI 5,65% 2022-2029		/		10 000
TPCI.067	TPCI 5,90 % 2021-2036		/ 10,400	9 996	10 400
TPCI.068	TPCI 5,90 % 2022-2037		/ 10,000	9 900	9 999
TPCI.069	TPCI 5,75 % 2022-2037		/ 10,000	15 000	10 000
TPCI.070	TPCI 5,75 % 2022-2037		/		10 000
TPCI.071	TPCI 5,65% 2022-2032		/ 10,075	4 996	10 075
TPCI.072	TPCI 5,65% 2022-2029		/ 10,000	277	10 000
TPCI.061	TPCI 5,90% 2021-2031		/		10 050
TPCI.062	TPCI 5,80 % 2021 -2028		/		10 800
TPCI.063	TPCI 5,90% 2021 -2031		/		10 000
TPCI.064	TPCI 5,80 % 2021 - 2028		/		10 180
TPCI.065	TPCI 5,90% 2021-2031		/		10 700
TPCI.066	TPCI 5,90% 2021-2031		/ 9,950	6 097	9 950
TPCI.055	TPCI 5,80% 2020 -2027		/		10 500
TPCI.056	TPCI 5,90% 2020- 2030		/		10 800
TPCI.057	TPCI 5,80% 2020-2027		/		10 000
TPCI.058	TPCI 5,80% 2021-2028		/ 10,100	200	9 975
TPCI.059	TPCI 5,90% 2021-2031		/		10 350
TPCI.060	TPCI 5,80% 2021-2028		/ 10,050	250	10 050
TPCI.049	TPCI 5,90% 2020- 2030		/		10 085
TPCI.050	TPCI 5,90% 2020-2030		/		10 000
TPCI.051	TPCI 5,80% 2020-2027		/		10 000
TPCI.052	TPCI 5,90 % 2020-2030		/		10 300
TPCI.053	TPCI 5,80% 2020-2027		/		10 600

TPCI.054	TPCI 5,90% 2020-2030	/			10 000
TPCI.043	TPCI 5,90% 2020 - 2030	/	10,000	4 995	10 000
TPCI.044	TPCI 5,80% 2020 - 2027	/			10 095
TPCI.045	TPCI 5,80% 2020 -2027	/			10 000
TPCI.046	TPCI 5,90% 2020 - 2030	/			10 200
TPCI.047	TPCI 5,80% 2020 - 2027	/			10 250
TPCI.048	TPCI 5,80% 2020- 2027	/	10,150	1 201	9 900
TPCI.037	TPCI 5,80% 2019-2026	/			8 000
TPCI.038	TPCI 5,75% 2019-2026	/	8,064	9 996	8 060
TPCI.039	TPCI 5,75% 2019 - 2026	/			8 560
TPCI.040	TPCI 5,75% 2019-2026	/			8 160
TPCI.041	TPCI 5,80% 2020-2027	/			10 750
TPCI.042	TPCI 5,90% 2020-2030	/	10,200	2	10 200
TPCI.031	TPCI 5,75% 2019 - 2026	/			10 230
TPCI.032	TPCI 2,23% 2019-2026	/			10 000
TPCI.033	TPCI 5.75% 2019-2026	/			6 480
TPCI.034	TPCI 6% 2019-2029	/	7,500	39	7 500
TPCI.035	TPCI 5,75% 2019 -2026	/			10 250
TPCI.036	TPCI 5,75% 2019- 2026	/			10 035
TPCI.025	TPCI 5,95% 2017-2024 A	/			9 975
TPCI.026	TPCI 5,95% 2017-2024 B	/			9 975
TPCI.027	TPCI 6% 2017-2025	/			10 250
TPCI.028	TPCI 6% 2018 - 2026	/	10,000	132	10 100
TPCI.029	TPCI 6% 2018-2026	/			10 000
TPCI.030	TPCI 5,95% 2018-2025	/			5 985
TPCI.017	TPCI 3% 2014-2024	/			10 000
TPCI.019	TPCI 5.99% 2015-2025	/			10 350
TPCI.021	TPCI 6% 2016-2028	/			9 885
TPCI.022	TPCI 5.90% 2016 - 2026	/			10 000
TPCI.023	TPCI 5.90% 2016-2026	/			10 215
TPCI.024	TPCI 6.25% 2017-2029	/			10 750
TPBF.08	TPBF 6,50% 2019-2027	/			10 000
TPBF.09	TPBF 6,50% 2019 - 2027	14	10,000	/	10 800
TPBJ.03	TPBJ 6,50% 2020-2028	/			10 000
TPBJ.04	TPBJ 5,50 % 2022-2037	/			10 000
TPBJ.05	TPBJ 5,85 % 2022-2042	/	9,950	932	9 949
TPBJ.06	TPBJ 5,75% 2022-2037	/			10 000
TPBF.015	ETAT DU BURKINA 6,30 % 2022-2034	/			10 000
TPBF.016	ETAT DU BURKINA 6% 2023-2028	/			10 000
TPBF.04	TPBF 6.50% 2017-2027	/	10,100	2	10 000
TPBF.05	TPBF 6,50% 2017-2024	/			10 800
TPBF.06	TPBF 6.50% 2018-2025	/	10,000	20	10 500
TPBF.07	TPBF 6,50% 2018- 2025	/			10 000
EOS.08	ETAT DU SENEGAL 5,95% 2022-2034	/			10 000
TPBF.010	TPBF 6,50% 2020 - 2028	/	8,666.67	91	8 667
TPBF.011	TPBF 6,50 % 2020-2028	/			9 167
TPBF.012	TPBF 6.50% 2021-2031	/			10 700
TPBF.013	TPBF 6,50 % 2021 - 2031	/			10 200
TPBF.014	TPBF 6,30% 2022-2034	/	10,500	4 998	10 500
EOM.06	ETAT DU MALI 6,50% 2020-2027	/	10,000	240	10 000
EOM.07	ETAT DU MALI 6.50% 2021-2031	/	10,000	5 083	10 000
EOM.08	ETAT DU MALI 6,20 % 2022-2032	/	10,250	5	10 250
EOM.09	ETAT DU MALI 6,30% 2022-2032	/			10 000
EOS.05	ETAT SENEGAL 6.50% 2013-2023	/			10 195
EOS.07	ETAT SENEGAL 6.30% 2015-2025	/	10,300	165	10 500

BIDC.O4	BIDC-EBID 6.10% 2017-2027		/			6 250
BIDC.O5	BIDC-EBID 6,40% 2019-2026		/	10,500	4 997	10 500
BIDC.O6	BIDC-EBID 6,50 % 2021-2028		/			10 000
BIDC.O7	BIDC-EBID 5,90% 2022-2029		/	10,300	9 999	10 300
CRRH.O2	CRRH-UEMOA 6.10% 2012-2024		/			10 000
CRRH.O3	CRRH-UEMOA 6% 2013-2023		/			10 000
CRRH.O4	CRRH-UEMOA 6% 2014-2024		/			10 000
CRRH.O5	CRRH-UEMOA 5.85% 2015-2025		/			10 000
CRRH.O6	CRRH-UEMOA 5.85% 2016-2026		/			10 230
CRRH.O7	CRRH-UEMOA 5.95% 2017-2029		/			5 833
CRRH.O8	CRRH-UEMOA 5.95% 2018-2030		/			6 667
CRRH.O9	CRRH-UEMOA 6.05% 2018-2033		/			7 333

### SUKUK ET TITRES ASSIMILES

Symbole	Titre	Quantité résiduelle à l'achat	Cours Achat / Vente	Quantité résiduelle à la vente	Cours de Référence
SUKCI.S2	SUKUK CI 5.75% 2016-2023		/		10 800
SUKSN.S2	SUKUK SN 6% 2016-2026		/		10 750
SUKTG.S1	SUKUK TG 6.5% 2016-2026		/		10 850

CALENDRIER DES ASSEMBLEES GENERALES

ANNEE : 2023

Société	Nature	Date	Heure	Lieu
BANK OF AFRICA SN	Ordinaire	31/03/2023	09:30:00	Immeuble Elan II au 2ème étage, Almadies, zone 12, route de Ngor à Dakar
ORAGROUP	Extraordinaire	31/03/2023	09:00:00	Hôtel 2 FEVRIER de Lomé
BANK OF AFRICA BF	Ordinaire	30/03/2023	10:00:00	Salle LAICO HOTEL OUAGA 2000
SICABLE	Ordinaire	30/03/2023	10:00:00	Hôtel TIAMA , à Abidjan
BANK OF AFRICA ML	Ordinaire	30/03/2023	09:30:00	Siège de la banque à l'immeuble BANK OF AFRICA, Avenue du Mali, Quartier ACI 2000
BANK OF AFRICA NG	Ordinaire	30/03/2023	10:00:00	Centre de formation de BOA-NIGER sis à BOA siège
BANK OF AFRICA CI	Ordinaire	29/03/2023	10:00:00	Salle FROMAGER de l'hôtel IVOTEL du Plateau 10ème étage

# L'actualité de la BRVM sur nos plateformes digitales

## Infos BRVM

Pour recevoir les informations boursières par SMS, souscrivez :



Côte d'Ivoire : \*430#  
Bénin : \*430\*15#



Côte d'Ivoire : #139#  
Burkina Faso : \*310#



Côte d'Ivoire : \*431#  
Niger : \*512\*9#  
Togo : \*310#

## Site web

[www.brvm.org](http://www.brvm.org)



## Application Mobile

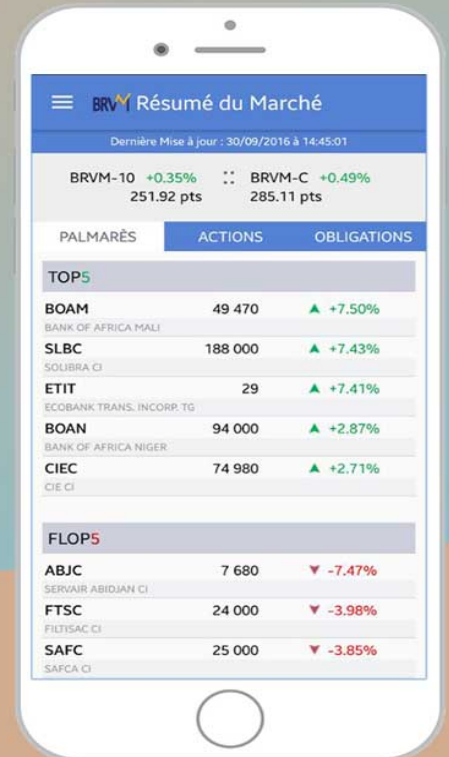

Nous suivre sur :



# BULLETIN OFFICIEL

OPCVM: FONDS COMMUNS DE PLACEMENT ET SOCIÉTÉS D'INVESTISSEMENT A CAPITAL VARIABLE



mercredi 22 mars 2023

Sociétés de gestion	Dépositaire	OPCVM	Catégorie	Origine	Valeur Liquidative							
					Précédente		Actuelle		Variation			
					Valeur	Date	Valeur	Date	Origine	%	Précédent	%
<b>QUOTIDIENNES</b>												
AFRICABOURSE ASSET MANAGEMENT	AFRICABOURSE SA	FCP AAM CAPITAL SUR	M	5 000	8 033,09	10/03/2023	ND	ND	10/10/2012	-	-	-
		FCP AAM EPARGNE CROISSANCE	D	5 000	7 887,06	10/03/2023	ND	ND	19/11/2012	-	-	-
		FCP AAM OBLIGATIS	OATC	5 000	8 704,21	10/03/2023	ND	ND	12/09/2012	-	-	-
AFRICAM SA	SBIF	FCP AAM EPARGNE ACTION	A	5 000	5 686,79	10/03/2023	ND	ND	16/01/2017	-	-	-
		FCP EXPANSIO	D	5 000	9 683,10	20/03/2023	9 679,51	21/03/2023	01/01/2013	93,59%	-0,04%	-
		FCP SECURITAS	OMLT	5 000	7 351,92	20/03/2023	7 342,83	21/03/2023	01/01/2013	46,86%	-0,12%	-
AFRICAINA DE GESTION D'ACTIFS	SGI AGI	FCP VALORIS	A	5 000	8 591,54	20/03/2023	8 586,34	21/03/2023	01/01/2013	71,73%	-0,06%	-
		FCP CAPITAL PLUS	D	1 000	1 270,83	21/02/2023	ND	ND	11/03/2019	-	-	-
		FCP CONFORT PLUS	OMLT	1 000	1 256,17	21/02/2023	ND	ND	11/03/2019	-	-	-
ATLANTIC ASSET MANAGEMENT	ATLANTIQUE FINANCE	FCP ATLANTIQUE CROISSANCE	D	5 000	5 076,24	16/03/2023	ND	ND	30/05/2015	-	-	-
		FCP ATLANTIQUE LIQUIDITE	OCT	5 000	5 920,12	16/03/2023	ND	ND	12/07/2019	-	-	-
		FCP ATLANTIQUE ACTIONS	A	5 000	7 023,63	16/03/2023	ND	ND	25/10/2019	-	-	-
		FCP ATLANTIQUE SERENITE	OMLT	5 000	6 177,70	16/03/2023	ND	ND	12/07/2019	-	-	-
		FCP ATLANTIQUE HORIZON	D	5 000	6 933,65	16/03/2023	ND	ND	25/10/2019	-	-	-
		FCP ATLANTIQUE SECURITE	OMLT	5 000	6 528,95	16/03/2023	ND	ND	30/05/2015	-	-	-
BNI GESTION	BNI FINANCES	FCP CAPITAL CROISSANCE	D	10 000	ND	26/01/2023	ND	27/01/2023	ND	ND	ND	ND
		OBLIG SECURITE	OMLT	10 000	9 703,00	27/01/2023	ND	ND	06/06/2014	-	-	-
		FCP DYNAMIC SAVINGS	A	10 000	ND	26/01/2023	ND	27/01/2023	ND	ND	ND	ND
BOA ASSET MANAGEMENT	BOA CAPITAL SECURITIES	FCP Emergence	D	5 000	7 315,14	20/03/2023	7 312,43	21/03/2023	Feb. 2010	46,25%	-0,04%	-
		FCP Tresor Monea	OCT	25 000 000	36 912 475,36	20/03/2023	37 011 149,69	21/03/2023	Dec. 2013	47,65%	0,27%	-
BRM ASSET MANAGEMENT	BRM	FCP "BRM DYNAMIQUE"	D	10 000	12 923,13	08/09/2014	ND	ND	12/03/2009	-	-	-
		FCP "BRM OBLIGATAIRE"	D	10 000	12 057,50	17/10/2014	ND	ND	12/03/2009	-	-	-
		FCP ACTIONS PHARMACIE	D	1 000	1 019,07	20/03/2023	1 018,60	21/03/2023	25/07/14	1,86%	-0,05%	-
		FCP AL BARAKA	A	1 000	1 145,00	20/03/2023	1 141,97	21/03/2023	01/03/17	14,20%	-0,26%	-
		FCP AL BARAKA 2	D	1 000	1 165,95	20/03/2023	1 165,56	21/03/2023	25/01/18	16,56%	-0,03%	-
		FCP ASSUR SENEGAL	D	100 000	1 209 256,35	20/03/2023	1 208 359,37	21/03/2023	06/07/14	20,84%	-0,07%	-
		FCP PLACEMENT AVANTAGE	D	1 000	1 551,13	20/03/2023	1 550,91	21/03/2023	29/03/13	55,09%	-0,01%	-
		FCP PLACEMENT CROISSANCE	A	1 000	1 328,21	20/03/2023	1 325,73	21/03/2023	29/03/13	32,57%	-0,19%	-
		FCP POSTEFINANCES HORIZON	D	1 000	1 887,98	20/03/2023	1 884,96	21/03/2023	27/06/09	88,50%	-0,16%	-
		FCP PLACEMENT QUIETUDE	OMLT	1 000	1 563,41	20/03/2023	1 563,33	21/03/2023	29/03/13	56,33%	-0,01%	-
CGF GESTION	CGF BOURSE	FCP LIQUIDITE-OPTIMUM	OMLT	10 000	12 134,47	20/03/2023	12 133,42	21/03/2023	01/10/17	21,33%	-0,009%	-
		FCP BNDE VALEURS	A	1 000	1 163,81	20/03/2023	1 163,49	21/03/2023	02/09/16	16,35%	-0,027%	-
		FCP CORIS ACTIONS	A	5 000	6 719,22	20/03/2023	6 697,33	21/03/2023	11/11/2014	33,95%	-0,33%	-
		FCP ASSURANCES	OCT	5 000	5 458,01	20/03/2023	5 458,42	21/03/2023	22/11/2019	9,17%	0,01%	-
		FCP CORIS PERFORMANCE	D	5 000	7 087,31	20/03/2023	7 073,64	21/03/2023	11/11/2014	41,47%	-0,19%	-
		NSIA FONDS DIVERSIFIE	D	5 000	5 598,77	20/03/2023	5 596,56	21/03/2023	03/12/2018	11,93%	-0,04%	-
		AUREORE OPPORTUNITES	A	5 000	5 910,57	20/03/2023	5 899,98	21/03/2023	08/03/2019	18,00%	-0,18%	-
		AUREORE SECURITE	OMLT	5 000	5 389,98	20/03/2023	5 387,39	21/03/2023	03/09/2021	7,75%	-0,05%	-
		NSIA ASSURANCES OPTIMUM	D	1 000 000	991 513,24	20/03/2023	990 745,36	21/03/2023	30/09/2021	-0,93%	-0,08%	-
		FCP-1 OPTI PLACEMENT	A	5 000	16 134,68	20/03/2023	ND	ND	01/02/2002	-	-	-
CORIS ASSET MANAGEMENT	CORIS BOURSE	FCP-2 OPTI REVENU	OMLT	5 000	8 357,01	20/03/2023	ND	ND	01/02/2002	-	-	-
		FCP-3 OPTI CAPITAL	D	5 000	19 343,47	20/03/2023	ND	ND	24/01/2003	-	-	-
		FCP SOGAEVENIR	D	500	1 680,00	20/03/2023	1 675,00	21/03/2023	01/10/2002	235,00%	-0,30%	-
		FCP SOGEDEFI	D	4 888	3 984,00	20/03/2023	3 973,00	21/03/2023	23/12/2014	-18,72%	-0,28%	-
		FCP SOGEDYNAMIQUE	A	4 888	3 940,00	20/03/2023	3 919,00	21/03/2023	23/12/2014	-19,82%	-0,53%	-
		FCP SOGELIQUID	M	10 000 000	10 723 749,00	20/03/2023	10 718 322,00	21/03/2023	16/06/2020	7,18%	-0,05%	-
		FCP SOGEPRIVILLEGE	D	4 888	4 061,00	20/03/2023	4 048,00	21/03/2023	23/12/2014	-17,18%	-0,32%	-
		FCP SOGESECURITE	OMLT	4 888	5 131,00	20/03/2023	5 128,00	21/03/2023	23/12/2014	4,91%	-0,06%	-
		FCP SOGEVALOR	A	1 000	3 423,00	20/03/2023	3 411,00	21/03/2023	04/06/2002	241,10%	-0,35%	-
		FCP SOAGA EPARGNE ACTIVE	D	10 000	11 103,69	20/03/2023	11 091,04	21/03/2023	28/10/2016	10,91%	-0,11%	-
NSIA AM	UBA CI	SICAV Abdou DIOUF	D	10 000 000	15 005 834,19	20/03/2023	14 998 954,25	21/03/2023	01/12/2003	49,99%	-0,05%	-
		FCP BOAD CAPITAL RETRAITE	OMLT	10 000	11 942,17	21/03/2023	11 942,17	21/03/2023	08/07/2020	19,42%	0,01%	-
		FCP SOAGA EPARGNE OBLIGATIONS	OMLT	5 000	5 589,43	20/03/2023	5 585,12	21/03/2023	28/04/2021	11,70%	-0,08%	-
		FCP SOAGA EPARGNE ACTIONS	A	5 000	8 892,33	20/03/2023	8 864,66	21/03/2023	11/03/2020	77,29%	-0,31%	-
		FCP SOAGA EPARGNE SERENITE	OMLT	10 000	14 366,04	20/03/2023	14 343,33	21/03/2023	28/10/2016	43,43%	-0,16%	-
		FCP ENKO CAPITAL GARANTI	D	10 000	13 909,14	20/03/2023	13 903,52	21/03/2023	21/09/2020	39,04%	-0,04%	-
		FCP PATRIMOINE	OMLT	10 000	11 417,12	20/03/2023	11 418,45	21/03/2023	18/10/2020	14,18%	0,01%	-
		FCP ENKO CAPITAL OBLIGATIONS	OMLT	10 000	10 488,80	20/03/2023	10 489,91	21/03/2023	16/03/2021	4,90%	0,01%	-
		FCP SAPHIR DYNAMIQUE	D	5 000	5 630,89	17/03/2023	ND	ND	28/08/2017	-	-	-
		FCP SAPHIR QUIETUDE	OMLT	5 000	6 205,31	17/03/2023	ND	ND	28/08/2017	-	-	-
WAFI CAPITAL S.A.	SGI AGI BENIN	SICAV WAFI CAPITAL	D	10 000	8 466,83	19/09/2022	ND	ND	05/06/2020	-	-	-
		SGO MALI FINANCES	D	10 000	12 061,50	17/02/2023	ND	ND	01/07/2018	-	-	-
<b>HEBDOMADAIRES</b>												
BNI GESTION	BNI FINANCES	FCP INITIATIVES SOLIDARITE	D	5 000	4 483,88	25/11/2022	4 324,20	30.12.2022	22/05/2013	-13,52%	-3,56%	-
		FCPE SODEFOR	D	2 500	6 391,52	25/11/2022	6 401,09	30.12.2022	18/12/2009	156,04%	0,15%	-
PhoenixAfrica Asset Management	Phoenix Capital Management	FCP PAM ACTIONS	D	10 000	12 350,45	23/02/2023	12 402,11	02/03/2023	13/12/2017	24,02%	0,42%	-
		FCP PAM DIVERSIFIE EQUILIBRE	D	10 000	13 649,31	23/02/2023	13 669,13	02/03/2023	13/12/2017	36,69%	0,15%	-
		FCP PAM DIVERSIFIE OBLIGATIONS	D	10 000	12 862,98	23/02/2023	12 863,85	02/03/2023	13/12/2017	28,64%	0,01%	-
		FCP Global Investors	D	25 000	29 621,71	10/03/2023	29 502,78	17/03/2023	Dec. 2012	18,01%	-0,40%	-
BOA ASSET MANAGEMENT	BOA CAPITAL SECURITIES	FCP Boa Obligations	OMLT	10 000	12 333,85	10/03/2023	12 348,06	17/03/2023	Mars. 2017	23,48%	0,12%	-
		FCP Boa Sécurité	OMLT	100 000	109 464,86	07/03/2023	109 645,00	14/03/2023	Mal. 2021	9,64%	0,17%	-
		FCP Boa Actions	A	10 000	11 883,50	10/03/2023	11 811,27	17/03/2023	Juil. 2017	18,11%	-0,61%	-
		FCP Boa Rendement	OMLT	25 000 000	34 080 715,02	10/03/2023	34 121 641,47	17/03/2023	Dec. 2017	36,49%	0,12%	-
NSIA AM	UBA CI	EVOLUTIS	D	5 000	4 134,66	10/03/2023	4 151,81	17/03/2023	16/12/2019	-16,96%	0,41%	-
		FCPCR SONATEL	D	1 000	7 154,20	10/03/2023	7 152,28	17/03/2023	19/02/2004	615,23%	-0,03%	-
		FCPE FORCE PAD	D	1 000	1 811,63	09/03/2023	1 815,72	16/03/2023	16/02/2014	81,57%	0,23%	-
		FCPE SIMI GNESIGUI	D	1 000	1 508,01	15/03/2023	1 507,14	22/03/2023	25/02/2014	50,71%	-0,06%	-
		FCP EXPAT	OMLT	1 000	1 136,18	09/03/2023	1 139,14	16/03/2023	09/03/2019	13,91%	0,26%	-
		FCP CAPITAL RETRAITE	D	1 000	1 145,76	15/03/2023	1 143,94	22/03/2023	20/03/2019	14,39%	-0,16%	-
		FCP RENTE PERPETUELLE	D	1 000	1 104,00	15/03/2023	1 102,11	22/03/2023	20/03/2019	10,21%	-0,17%	-
		FCP WALO	A	1 000	1 087,42	22/03/2021	1 091,92	29/03/2021	26/03/2019	9,19%	0,41%	-
		FCP DJOLOF	OMLT	1 000	1 165,83	14/03/2023	1 165,09	21/03/2023	26/03/2019	16,51%	-0,06%	-
		FCP DIASPORA	D	1 000	1 155,88	14/03/2023	1 154,87	21/03/2023	19/03/2019	15,49%	-0,09%	-
EDC Asset Management	EDC Investment Corporation	FCP IFC-BOAD	OMLT	100 000	128 142,17	13/03/2023	128 249,82	20/03/2023	01/01/2018	28,25%	0,08%	-
		FCPE DP WORLD DAKAR	D	1 000	1 238,47	14/03/2023	1 235,93	21/03/2023	04/10/2016	23,59%	-0,21%	-
		FCP ECBANK UEMOA DIVERSIFIE	D	5 000	7 334,00	25/01/2023	7 384,00	01/02/2023	19/09/2007	47,68%	0,68%	-
		FCP ECBANK UEMOA										