

BRVM COMPOSITE	206,36
Variation Jour	-0,37 %
Variation annuelle	1,55 %

BRVM 30	103,34
Variation Jour	-0,35 %
Variation annuelle	3,34 %

BRVM PRESTIGE	106,95
Variation Jour	-0,39 %
Variation annuelle	6,95 %

Evolution des indices

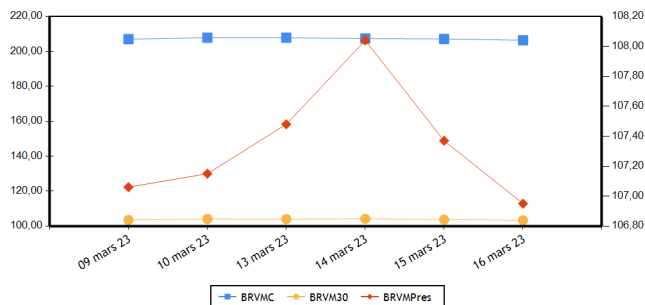

Volumes et valeurs transigés

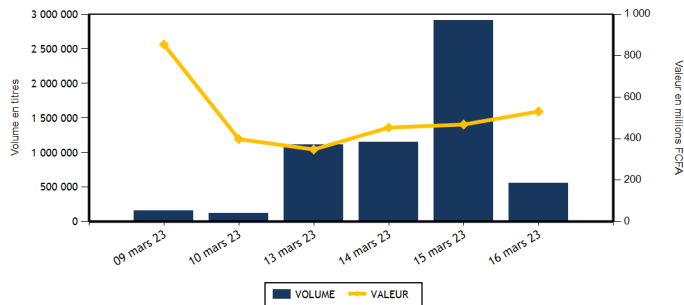

Actions	Niveau	Evol. Jour
Capitalisation boursière (FCFA)(Actions & Droits)	7 677 040 412 635	-0,37 %
Volume échangé (Actions & Droits)	531 586	-81,76 %
Valeur transigée (FCFA) (Actions & Droits)	337 682 675	-26,70 %
Nombre de titres transigés	39	-4,88 %
Nombre de titres en hausse	7	-41,67 %
Nombre de titres en baisse	20	17,65 %
Nombre de titres inchangés	12	0,00 %

Obligations	Niveau	Evol. Jour
Capitalisation boursière (FCFA)	10 151 075 357 687	-0,02 %
Volume échangé	22 594	2 358,54 %
Valeur transigée (FCFA)	193 768 633	2 388,58 %
Nombre de titres transigés	3	-57,14 %
Nombre de titres en hausse	0	-100,00 %
Nombre de titres en baisse	2	
Nombre de titres inchangés	1	-83,33 %

PLUS FORTES HAUSSES

Titres	Cours	Evol. Jour	Evol. annuelle
BOLLORE (SDSC)	1 480	6,09 %	6,09 %
CIE CI (CIEC)	2 145	2,14 %	7,79 %
TOTAL SN (TTLS)	2 750	1,85 %	8,48 %
CFAO MOTORS CI (CFAC)	860	1,78 %	-7,53 %
BICI CI (BICC)	6 495	0,93 %	-5,18 %

PLUS FORTES BAISES

Titres	Cours	Evol. Jour	Evol. annuelle
BANK OF AFRICA ML (BOAM)	1 295	-7,50 %	-7,50 %
SERVAIR ABIDJAN CI (ABJC)	1 295	-6,50 %	0,00 %
SICABLE CI (CABC)	1 090	-5,63 %	-6,84 %
BERNABE CI (BNBC)	1 950	-3,94 %	-2,50 %
UNIWAH CI (UNXC)	745	-3,25 %	-3,25 %

INDICES PAR COMPARTIMENT

Base = 100 au 02 janvier 2023	Nombre de sociétés	Valeur	Evol. Jour	Evol. annuelle	Volume	Valeur	PER moyen
BRVM-PRESTIGE	10	106,95	-0,39 %	6,95 %	477 257	114 299 900	6,26
BRVM-PRINCIPAL	36	98,08	-0,29 %	-1,92 %	54 329	223 382 775	9,65

INDICES SECTORIELS

Base = 100 au 14 juin 1999	Nombre de sociétés	Valeur	Evol. Jour	Evol. annuelle	Volume	Valeur	PER moyen
BRVM - INDUSTRIE	11	97,76	-0,51 %	-6,20 %	5 093	21 761 555	25,67
BRVM - SERVICES PUBLICS	5	497,01	-0,40 %	1,60 %	10 222	85 809 390	9,18
BRVM - FINANCES	15	77,83	-0,66 %	3,07 %	493 842	173 551 050	7,01
BRVM - TRANSPORT	2	361,99	5,94 %	5,94 %	2 951	4 140 240	5,78
BRVM - AGRICULTURE	5	288,82	-0,37 %	1,85 %	5 206	27 808 230	5,63
BRVM - DISTRIBUTION	7	365,93	0,59 %	2,06 %	14 232	24 566 210	25,86
BRVM - AUTRES SECTEURS	1	1 418,96	-0,86 %	21,05 %	40	46 000	13,81

Indicateurs	BRVM COMPOSITE
PER moyen du marché	8,07
Taux de rendement moyen du marché	7,43
Taux de rentabilité moyen du marché	7,30
Nombre de sociétés cotées	46
Nombre de lignes obligataires	120
Volume moyen annuel par séance	506 355,00
Valeur moyenne annuelle par séance	1 122 730 676,71

Indicateurs	BRVM COMPOSITE
Ratio moyen de liquidité	25,76
Ratio moyen de satisfaction	25,15
Ratio moyen de tendance	97,64
Ratio moyen de couverture	102,42
Taux de rotation moyen du marché	0,05
Prime de risque du marché	6,49
Nombre de SGI participantes	28

Définitions

Volume moyen annuel par séance = Volume annuel échangé / nombre de séances
 Valeur moyenne annuelle par séance = Valeur annuelle échangée / nombre de séances
 Ratio moyen de liquidité = Moyenne des ratios de liquidité (Titres échangés / Volume des ordres de vente)
 Ratio moyen de satisfaction = Moyenne des ratios de satisfaction (Titres échangés / Volume des ordres d'achat)
 Ratio moyen de tendance = Moyenne des ratios de tendance (Volume des ordres d'achat / Volume des ordres de vente)
 Ratio moyen de couverture = Moyenne des ratios de couverture (Volume des ordres de vente / Volume des ordres d'achat)
 Taux moyen de rotation = moyenne des taux de rotation des actions cotées (volume transigé/capital flottante)
 PER moyen du marché = moyenne des PER des actions cotées ayant un PER positif
 Taux de rendement moyen = moyenne des taux de rendement des actions cotées ayant distribué un dividende
 Taux de rentabilité moyen = moyenne des taux de rentabilité des actions cotées
 Prime de risque du marché = (1 / le PER moyen du marché) - le taux de référence actuel des emprunts d'Etat

BOURSE REGIONALE DES VALEURS MOBILIERES
 Siège Social : Abidjan - Côte d'Ivoire, 18 av. Joseph Anoma
 Adresse : 01 BP 3802 Abidjan 01
 Tel : +225 20 31 55 50 / +225 20 32 66 85
 Fax : +225 20 32 66 84
 E-mail : brvm@brvm.org Site web : www.brvm.org



MARCHE DES ACTIONS

Sect. Act. (*)	Symbole	Titre	Cours Précédent	Cours du jour		Variation jour	Séance de cotation		Cours Référence	Variation de l'année précédente	Dernier dividende payé		Rdt. Net	PER
				Ouv.	Clôt.		Volume	Valeur			Montant net	Date		
COMPARTIMENT PRESTIGE			106,95	points		-0,39 %								
AGR	PALC	PALM CI	10 950	10 950	10 950	0,00 %	2 191	24 021 895	10 950	5,44 %	1 236,34	31-août-22	11,29 %	3,99
AGR	SPHC	SAPH CI	5 090	4 905	5 090	0,00 %	284	1 408 555	5 090	1,90 %	365,40	4-août-22	7,18 %	6,27
DIS	TTLC	TOTAL CI	2 150	2 140	2 150	0,00 %	3 658	7 756 980	2 150	13,46 %	159,29	25-août-22	7,41 %	12,15
DIS	TTLS	TOTAL SN	2 700	2 700	2 750	1,85 %	3 470	9 420 275	2 750	8,48 %	187,30	22-juil.-22	6,81 %	19,09
FIN	ETIT	ECOBANK TRANS. INCORP. TG	20	20	20	0,00 %	462 170	9 237 200	20	5,26 %	0,90	20-juin-22	4,50 %	1,87
FIN	SGBC	SOCIETE GENERALE COTE D'IVOIRE	14 000	13 850	13 850	-1,07 %	2 520	34 907 190	13 850	19,35 %	1 004,93	10-juin-22	7,26 %	5,78
IND	NTLC	NESTLE CI	6 990	6 750	6 900	-1,29 %	136	922 950	6 900	-16,31 %	856,80	2-août-22	12,42 %	7,16
IND	SMBC	SMB CI	7 585	7 575	7 585	0,00 %	1 443	10 865 025	7 585	11,54 %	720,00	24-août-22	9,49 %	6,29
SPU	ONTBF	ONATEL BF	3 550	3 495	3 535	-0,42 %	506	1 761 940	3 535	10,47 %	416,58	15-juin-22	11,78 %	7,43
SPU	SNTS	SONATEL SN	16 095	15 905	16 000	-0,59 %	879	13 997 890	16 000	5,26 %	1 400,00	18-mai-22	8,75 %	5,74
TOTAL							477 257	114 299 900						

COMPARTIMENT PRINCIPAL			98,08	points		-0,29 %								
AGR	SCRC	SUCRIVOIRE	700	690	700	0,00 %	2 633	1 818 430	700	-24,32 %	40,50	20-août-21	5,79 %	
AGR	SICC	SICOR CI	6 440	NC	NC	0,00 %			6 440	19,15 %	1 919,00	25-sept.-00		3,91
AGR	SOGC	SOGB CI	5 775	5 775	5 700	-1,30 %	98	559 350	5 700	0,53 %	541,81	21-juil.-22	9,51 %	8,36
AUT	STAC	SETAO CI	1 160	1 150	1 150	-0,86 %	40	46 000	1 150	21,05 %	66,15	18-juil.-22	5,75 %	13,81
DIS	ABJC	SERVAIR ABIDJAN CI	1 385	1 385	1 295	-6,50 %	183	238 855	1 295	0,00 %	57,73	24-août-22	4,46 %	14,82
DIS	BNBC	BERNABE CI	2 030	1 950	1 950	-3,94 %	106	206 725	1 950	-2,50 %	45,00	19-juil.-19		80,82
DIS	CFAC	CFAO MOTORS CI	845	855	860	1,78 %	2 486	2 135 775	860	-7,53 %	69,47	2-août-22	8,08 %	23,24
DIS	PRSC	TRACTAFRIC MOTORS CI	2 900	2 850	2 900	0,00 %	649	1 874 500	2 900	-9,23 %	175,86	30-août-22	6,06 %	9,68
DIS	SHEC	VIVO ENERGY CI	795	795	795	0,00 %	3 680	2 933 100	795	6,00 %	29,00	28-oct.-22	3,65 %	21,23
FIN	BICC	BICI CI	6 435	6 440	6 495	0,93 %	77	498 505	6 495	-5,18 %	518,00	15-juil.-22	7,98 %	11,27
FIN	BOAB	BANK OF AFRICA BN	6 500	6 550	6 545	0,69 %	533	3 485 225	6 545	10,00 %	546,00	25-mai-22	8,34 %	7,97
FIN	BOABF	BANK OF AFRICA BF	5 845	5 850	5 840	-0,09 %	258	1 497 120	5 840	12,31 %	448,00	4-mai-22	7,67 %	5,04
FIN	BOAC	BANK OF AFRICA CI	5 115	5 100	5 095	-0,39 %	4 901	24 977 710	5 095	37,70 %	374,00	28-avr.-22	7,34 %	6,12
FIN	BOAM	BANK OF AFRICA ML	1 400	1 300	1 295	-7,50 %	2 531	3 286 270	1 295	-7,50 %	271,00	15-mai-19		11,31
FIN	BOAN	BANK OF AFRICA NG	6 295	6 290	6 300	0,08 %	2 752	17 319 930	6 300	8,90 %	567,30	12-mai-22	9,00 %	8,72
FIN	BOAS	BANK OF AFRICA SENEGAL	2 250	2 230	2 240	-0,44 %	2 950	6 629 780	2 240	-8,57 %	161,01	1-juin-21	7,19 %	3,45
FIN	CBIBF	CORIS BANK INTERNATIONAL	8 900	8 850	8 850	-0,56 %	36	317 400	8 850	5,48 %	448,00	6-juil.-22	5,06 %	6,08
FIN	ECOC	ECOBANK COTE D'IVOIRE	5 125	5 125	5 125	0,00 %	3 061	15 618 600	5 125	3,64 %	420,30	29-avr.-22	8,20 %	8,22
FIN	NSBC	NSIA BANQUE COTE D'IVOIRE	4 960	4 960	4 805	-3,13 %	206	999 075	4 805	-19,58 %	77,69	27-juil.-20	1,62 %	5,01
FIN	ORGT	ORAGROUP TOGO	2 850	2 800	2 830	-0,70 %	2 042	5 717 900	2 830	-27,90 %	59,52	17-juil.-20	2,10 %	9,92
FIN	SAFC	SAFCA CI	960	NC	NC	0,00 %			960	9,09 %	23,04	29-juil.-11		
FIN	SIBC	SOCIETE IVOIRIENNE DE BANQUE	5 085	5 085	4 990	-1,87 %	9 805	49 059 145	4 990	8,83 %	405,00	30-juin-22	8,12 %	7,33
IND	CABC	SICABLE CI	1 155	1 100	1 090	-5,63 %	238	257 720	1 090	-6,84 %	69,00	2-août-22	6,33 %	160,94
IND	FTSC	FILTISAC CI	1 200	1 200	1 200	0,00 %	23	27 600	1 200	-25,00 %	235,00	30-juil.-21	19,58 %	
IND	NEIC	NEI-CEDA CI	690	NC	NC	0,00 %			690	-13,75 %	9,00	28-juin-01		8,99
IND	SEMC	CROWN SIEM CI	695	NC	NC	0,00 %			695	2,21 %	14,40	28-déc.-21	2,07 %	7,34
IND	SIVC	AIR LIQUIDE CI	665	645	645	-3,01 %	226	145 695	645	-4,44 %	63,00	29-sept.-17		
IND	SLBC	SOLIBRA CI	80 000	NC	NC	0,00 %			80 000	-3,90 %	4 050,00	12-août-22	5,06 %	5,98

IND	STBC	SITAB CI	6 700	6 600	6 700	0,00 %	1 221	8 173 450	6 700	-2,19 %	445,12	21-juil.-22	6,64 %	12,66
IND	UNLC	UNILEVER CI	7 025	NC	NC	0,00 %			7 025	0,00 %	1 233,00	9-juil.-12		10,59
IND	UNXC	UNIWAX CI	770	765	745	-3,25 %	1 806	1 369 115	745	-3,25 %	60,75	29-juil.-22	8,15 %	11,04
SPU	CIEC	CIE CI	2 100	2 100	2 145	2,14 %	2 095	4 407 375	2 145	7,79 %	153,16	25-juil.-22	7,14 %	12,31
SPU	ORAC	ORANGE COTE D'IVOIRE	9 890	9 890	9 850	-0,40 %	6 665	65 241 785	9 850	-3,53 %				9,67
SPU	SDCC	SODE CI	5 200	5 200	5 200	0,00 %	77	400 400	5 200	-4,85 %	432,00	21-oct.-22	8,31 %	10,75
TRP	SDSC	BOLLORE	1 395	1 400	1 480	6,09 %	2 951	4 140 240	1 480	6,09 %	130,00	23-juin-22	8,78 %	5,78
TRP	SVOC	MOVIS CI	2 395	SP	SP	0,00 %			2 395	0,00 %	270,00	5-juil.-99		
TOTAL							54 329	223 382 775						

TOTAL
TOTAL - Marché des actions

531 586 337 682 675

Secteurs d'activités (*) : AGR = Agriculture, AUT = Autres Secteurs, DIS = Distribution, FIN = Finances, IND = Industrie, TRP = Transport, SPU = Services Publics

MARCHE DES DROITS

Symbole	Titre	Cours Précédent	Cours du jour		Variation jour	Séance de cotation		Cours Référence	Variation depuis l'origine	Parité	Periode de négociation	
			Ouv.	Clôt.		Volume	Valeur				Début	fin

TOTAL
TOTAL - Marché des droits
Légende:

(d) Ex-dividende (V) Variation par rapport au cours de référence

Cours du jour: Ouv.: Ouverture Clôt.: Clôture Moy.: Moyen

Mentions : NC: Non Coté Ex-c: Ex-coupon Ex-d: Ex-droit SP: Suspendu Val-T: Valeur Théorique

PER = Cours / BNPA selon les données disponibles Rdt. Net: Rendement net (DNPA / Cours)

Comp.: 1 - Premier Compartiment 2 - Second Compartiment 3 - Compartiment de croissance

Ratio de liquidité = Titres échangés / Volume des ordres de vente

: Progression de l'indice sectoriel : Stabilité de l'indice sectoriel : Recul de l'indice sectoriel

MARCHE DES OBLIGATIONS

Symbole	Titre	Valeur nominale	Cours Précédent	Cours du jour	Cours Référence	Séance de cotation		Coupon couru	Coupon d'intérêt			Type Amort
						Volume	Valeur		Période	Montant net	Eché.	
OBLIGATIONS D'ETAT												
EOM.01	ETAT DU MALI 6.20% 2016-2023	1 665	1 665	NC	1 665			84,00	A	103,23	23-mai-23	ACD
EOM.010	ETAT DU MALI 6,20 % 2022-2029	10 000	10 000	NC	10 000			164,77	A	620,00	9-déc.-23	ACD
EOM.02	Etat du Mali 6.50% 2017-2024	4 000	4 000	NC	4 000			235,07	A	260,00	20-avr.-23	AC
EOM.03	ETAT DU MALI 6,50 % 2018-2025	6 000	6 000	NC	6 000			230,79	A	520,00	5-oct.-23	AC
EOM.04	ETAT DU MALI 6,50% 2019-2027	10 000	10 000	NC	10 000			439,86	A	650,00	12-juil.-23	AC
EOM.05	ETAT DU MALI 6,50% 2020-2028	10 000	10 000	NC	10 000			630,41	A	650,00	27-mars-23	ACD
EOM.06	ETAT DU MALI 6,50% 2020-2027	10 000	10 000	10 000	10 000	1	10 000	188,77	A	650,00	30-nov.-23	AC
EOM.07	ETAT DU MALI 6.50% 2021-2031	10 000	10 000	NC	10 000			594,79	A	650,00	16-avr.-23	AC
EOM.08	ETAT DU MALI 6,20 % 2022-2032	10 000	10 250	NC	10 250			322,74	A	620,00	7-sept.-23	ACD
EOM.09	ETAT DU MALI 6,30% 2022-2032	10 000	10 000	NC	10 000			167,42	A	630,00	9-déc.-23	ACD
EOS.05	ETAT SENEGAL 6.50% 2013-2023	10 000	10 195	NC	10 195			82,60	S	325,00	29-juil.-23	ACD
EOS.07	ETAT SENEGAL 6.30% 2015-2025	10 000	10 500	NC	10 500			191,59	S	312,41	25-mai-23	ACD
EOS.08	ETAT DU SENEGAL 5,95% 2022-2034	10 000	10 000	NC	10 000			125,52	A	595,00	29-déc.-23	ACD
TPBF.010	TPBF 6,50% 2020 - 2028	9 167	9 900	NC	9 900			317,82	S	325,00	20-mars-23	ACD
TPBF.011	TPBF 6,50 % 2020-2028	9 167	9 259	9 167	9 167	40	366 680	108,64	S	297,93	9-juil.-23	ACD
TPBF.012	TPBF 6.50% 2021-2031	10 000	10 700	NC	10 700			308,84	S	325,00	25-mars-23	ACD
TPBF.013	TPBF 6,50 % 2021 - 2031	10 000	10 200	NC	10 200			123,90	S	325,00	6-juil.-23	ACD
TPBF.014	TPBF 6,30% 2022-2034	10 000	10 500	NC	10 500			25,68	S	315,00	1-sept.-23	ACD
TPBF.015	ETAT DU BURKINA 6,30 % 2022-2034	10 000	10 000	NC	10 000			317,63	S	315,00	15-mars-23	ACD
TPBF.016	ETAT DU BURKINA 6% 2023-2028	10 000	10 000	NC	10 000			107,73	S	300,00	10-juil.-23	ACD
TPBF.04	TPBF 6.50% 2017-2027	10 000	10 000	NC	10 000			78,36	S	322,33	31-juil.-23	ACD
TPBF.05	TPBF 6,50% 2017-2024	10 000	10 800	NC	10 800			137,50	S	325,00	29-juin-23	ACD
TPBF.06	TPBF 6.50% 2018-2025	10 000	10 500	NC	10 500			179,86	S	324,11	5-juin-23	ACD
TPBF.07	TPBF 6,50% 2018- 2025	10 000	10 000	NC	10 000			217,27	S	325,00	15-mai-23	AC
TPBF.08	TPBF 6,50% 2019-2027	10 000	10 000	NC	10 000			231,51	S	322,33	6-mai-23	ACD
TPBF.09	TPBF 6,50% 2019 - 2027	10 000	10 800	NC	10 800			283,93	S	325,00	8-avr.-23	ACD
TPBJ.03	TPBJ 6,50% 2020-2028	10 000	10 000	NC	10 000			361,51	A	650,00	25-août-23	AC
TPBJ.04	TPBJ 5,50 % 2022-2037	10 000	10 000	NC	10 000			572,60	A	550,00	1-mars-23	AC
TPBJ.05	TPBJ 5,85 % 2022-2042	10 000	10 000	NC	10 000			609,04	A	585,00	1-mars-23	ACD
TPBJ.06	TPBJ 5,75% 2022-2037	10 000	10 000	NC	10 000			363,90	A	575,00	28-juil.-23	ACD
TPCI.017	TPCI 3% 2014-2024	10 000	10 000	NC	10 000			71,70	S	150,00	19-juin-23	ACD
TPCI.019	TPCI 5.99% 2015-2025	10 000	10 350	NC	10 350			502,18	A	599,00	14-mai-23	ACD
TPCI.021	TPCI 6% 2016-2028	10 000	9 885	NC	9 885			562,19	A	600,00	8-avr.-23	ACD
TPCI.022	TPCI 5.90% 2016 - 2026	10 000	10 000	NC	10 000			442,90	A	590,00	15-juin-23	ACD
TPCI.023	TPCI 5.90% 2016-2026	10 000	10 215	NC	10 215			192,36	A	590,00	17-nov.-23	ACD
TPCI.024	TPCI 6.25% 2017-2029	10 000	10 750	NC	10 750			286,74	S	312,50	31-mars-23	ACD
TPCI.025	TPCI 5,95% 2017-2024 A	10 000	9 975	NC	9 975			233,75	S	297,50	24-avr.-23	ACD
TPCI.026	TPCI 5,95% 2017-2024 B	10 000	9 975	NC	9 975			207,10	S	297,50	10-mai-23	ACD
TPCI.027	TPCI 6% 2017-2025	10 000	10 250	NC	10 250			126,92	S	300,00	29-juin-23	ACD
TPCI.028	TPCI 6% 2018 - 2026	10 000	10 100	NC	10 100			371,51	A	600,00	2-août-23	ACD
TPCI.029	TPCI 6% 2018-2026	10 000	10 000	NC	10 000			243,29	A	600,00	19-oct.-23	ACD
TPCI.030	TPCI 5,95% 2018-2025	6 000	5 985	NC	5 985			90,96	S	178,01	13-juin-23	ACD
TPCI.031	TPCI 5,75% 2019 - 2026	10 000	10 230	NC	10 230			423,77	A	575,00	20-juin-23	ACD
TPCI.032	TPCI 2,23% 2019-2026	10 000		NC				164,35	A	223,00	20-juin-23	ACD
TPCI.033	TPCI 5.75% 2019-2026	8 000	8 640	NC	8 640			454,96	A	460,00	20-mars-23	ACD
TPCI.034	TPCI 6% 2019-2029	8 750	8 750	NC	8 750			519,25	A	525,00	20-mars-23	ACD
TPCI.035	TPCI 5,75% 2019 -2026	10 000	10 250	NC	10 250			390,68	A	575,00	11-juil.-23	ACD
TPCI.036	TPCI 5,75% 2019- 2026	10 000	10 035	NC	10 035			326,10	A	575,00	21-août-23	ACD
TPCI.037	TPCI 5,80% 2019-2026	8 000	8 000	NC	8 000			129,67	A	464,00	4-déc.-23	ACD
TPCI.038	TPCI 5,75% 2019-2026	8 000	8 060	NC	8 060			128,55	A	460,00	4-déc.-23	ACD
TPCI.039	TPCI 5,75% 2019 - 2026	8 000	8 560	NC	8 560			189,04	A	460,00	17-oct.-23	ACD
TPCI.040	TPCI 5,75% 2019-2026	8 000	8 160	NC	8 160			81,92	A	460,00	10-janv.-24	ACD
TPCI.041	TPCI 5,80% 2020-2027	10 000	10 750	NC	10 750			25,36	A	580,00	29-févr.-24	ACD
TPCI.042	TPCI 5,90% 2020-2030	10 000	10 200	NC	10 200			25,79	A	590,00	29-févr.-24	ACD
TPCI.043	TPCI 5,90% 2020 - 2030	10 000	10 000	NC	10 000			528,58	A	590,00	23-avr.-23	ACD
TPCI.044	TPCI 5,80% 2020 - 2027	10 000	10 095	NC	10 095			519,62	A	580,00	23-avr.-23	ACD
TPCI.045	TPCI 5,80% 2020 -2027	10 000	10 000	NC	10 000			433,81	A	580,00	16-juin-23	ACD
TPCI.046	TPCI 5,90% 2020 - 2030	10 000	10 200	NC	10 200			441,29	A	590,00	16-juin-23	ACD
TPCI.047	TPCI 5,80% 2020 - 2027	10 000	10 250	NC	10 250			433,81	A	580,00	16-juin-23	ACD
TPCI.048	TPCI 5,80% 2020- 2027	10 000	9 900	NC	9 900			365,48	A	580,00	29-juil.-23	ACD

TPCI.049	TPCI 5,90% 2020- 2030	10 000	10 085	NC	10 085	371,78	A	590,00	29-juil.-23	ACD
TPCI.050	TPCI 5,90% 2020-2030	10 000	10 000	NC	10 000	323,29	A	590,00	28-août-23	ACD
TPCI.051	TPCI 5,80% 2020-2027	10 000	10 000	NC	10 000	262,19	A	580,00	2-oct.-23	ACD
TPCI.052	TPCI 5,90 % 2020-2030	10 000	10 300	NC	10 300	266,71	A	590,00	2-oct.-23	ACD
TPCI.053	TPCI 5,80% 2020-2027	10 000	10 600	NC	10 600	220,88	A	580,00	28-oct.-23	ACD
TPCI.054	TPCI 5,90% 2020-2030	10 000	10 000	NC	10 000	224,68	A	590,00	28-oct.-23	ACD
TPCI.055	TPCI 5,80% 2020 -2027	10 000	10 500	NC	10 500	130,30	A	580,00	24-déc.-23	ACD
TPCI.056	TPCI 5,90% 2020- 2030	10 000	10 800	NC	10 800	132,55	A	590,00	24-déc.-23	ACD
TPCI.057	TPCI 5,80% 2020-2027	10 000	10 000	NC	10 000	184,33	A	580,00	20-nov.-23	ACD
TPCI.058	TPCI 5,80% 2021-2028	10 000	9 975	NC	9 975	11,09	A	580,00	9-mars-24	ACD
TPCI.059	TPCI 5,90% 2021-2031	10 000	10 350	NC	10 350	11,28	A	590,00	9-mars-24	ACD
TPCI.060	TPCI 5,80% 2021-2028	10 000	10 050	NC	10 050	487,84	A	580,00	13-mai-23	ACD
TPCI.061	TPCI 5,90% 2021-2031	10 000	10 050	NC	10 050	496,25	A	590,00	13-mai-23	ACD
TPCI.062	TPCI 5,80 % 2021 -2028	10 000	10 800	NC	10 800	411,56	A	580,00	30-juin-23	ACD
TPCI.063	TPCI 5,90% 2021 -2031	10 000	10 000	NC	10 000	418,66	A	590,00	30-juin-23	ACD
TPCI.064	TPCI 5,80 % 2021 - 2028	10 000	10 180	NC	10 180	336,88	A	580,00	16-août-23	ACD
TPCI.065	TPCI 5,90% 2021-2031	10 000	10 700	NC	10 700	269,95	A	590,00	30-sept.-23	ACD
TPCI.066	TPCI 5,90% 2021-2031	10 000	9 950	NC	9 950	211,75	A	590,00	5-nov.-23	ACD
TPCI.067	TPCI 5,90 % 2021-2036	10 000	10 400	NC	10 400	145,48	A	590,00	16-déc.-23	ACD
TPCI.068	TPCI 5,90 % 2022-2037	10 000	9 999	NC	9 999	69,51	A	590,00	1-févr.-24	ACD
TPCI.069	TPCI 5,75 % 2022-2037	10 000	10 000	NC	10 000	565,55	A	575,00	22-mars-23	ACD
TPCI.070	TPCI 5,75 % 2022-2037	10 000	10 000	NC	10 000	505,68	A	575,00	29-avr.-23	ACD
TPCI.071	TPCI 5,65% 2022-2032	10 000	10 075	NC	10 075	424,14	A	565,00	15-juin-23	ACD
TPCI.072	TPCI 5,65% 2022-2029	10 000	10 000	NC	10 000	356,03	A	565,00	29-juil.-23	ACD
TPCI.073	TPCI 5,75% 2022-2032	10 000	10 000	NC	10 000	362,33	A	575,00	29-juil.-23	ACD
TPCI.074	TPCI 5,85% 2022-2042	10 000	10 000	NC	10 000	368,63	A	585,00	29-juil.-23	ACD
TPCI.075	TPCI 5,65% 2022-2029	10 000	10 000	NC	10 000	247,67	A	565,00	7-oct.-23	ACD
TPCI.076	TPCI 5,75% 2022-2032	10 000	10 000	NC	10 000	252,05	A	575,00	7-oct.-23	ACD
TPCI.077	TPCI (TAUX DE BASE + SPREAD) % 2022-2029	10 000	10 000	NC	10 000	47,31	T	127,60	11-mai-23	ACD
TPCI.078	TPCI 5,65% 2022-2029	10 000	10 000	NC	10 000	143,96	A	565,00	13-déc.-23	ACD
TPNE.01	TRESOR PUBLIC DU NIGER 6,50% 2019-2026	10 000	10 800	NC	10 800	628,63	A	650,00	28-mars-23	ACD
TPNE.02	TRESOR PUBLIC DU NIGER 6,50% 2019 - 2026	10 000	10 800	NC	10 800	404,25	A	650,00	1-août-23	ACD
TPNE.03	TRESOR PUBLIC DU NIGER 6,5% 2020-2027	10 000	10 800	NC	10 800	406,03	A	650,00	31-juil.-23	ACD
TPNE.04	TRESOR PUBLIC DU NIGER 6,30% 2021-2031	10 000	10 500	NC	10 500	352,11	A	630,00	24-août-23	ACD
TPNE.05	TPNE 6,15 % 2022-2034	10 000	10 550	NC	10 550	481,89	A	615,00	3-juin-23	ACD
TPNE.06	TRESOR PUBLIC DU NIGER 6,15% 2022 - 2034	10 000	10 000	NC	10 000	155,01	A	615,00	14-déc.-23	ACD
TPTG.02	TPTG 6% 2022-2037	10 000	10 750	NC	10 750	197,26	A	600,00	16-nov.-23	ACD
TOTAL					41	376 680				

OBLIGATIONS REGIONALES

BIDC.04	BIDC-EBID 6.10% 2017-2027	6 250	6 250	NC	6 250	285,15	A	381,25	16-juin-23	ACD
BIDC.05	BIDC-EBID 6,40% 2019-2026	10 000	10 500	NC	10 500	111,38	S	320,00	12-juil.-23	ACD
BIDC.06	BIDC-EBID 6,50 % 2021-2028	10 000	10 000	NC	10 000	210,14	S	322,33	18-mai-23	ACD
BIDC.07	BIDC-EBID 5,90% 2022-2029	10 000	10 300	NC	10 300	156,79	S	294,19	9-juin-23	ACD
CRRH.02	CRRH-UEMOA 6.10% 2012-2024	10 000	10 000	NC	10 000	97,73	S	305,00	17-juil.-23	AC
CRRH.03	CRRH-UEMOA 6% 2013-2023	10 000	10 000	NC	10 000	232,42	S	300,00	26-avr.-23	AC
CRRH.04	CRRH-UEMOA 6% 2014-2024	10 000	10 000	NC	10 000	125,27	S	300,00	30-juin-23	AC
CRRH.05	CRRH-UEMOA 5.85% 2015-2025	10 000	10 000	NC	10 000	113,78	S	290,06	4-juil.-23	AC
CRRH.06	CRRH-UEMOA 5.85% 2016-2026	10 000	10 230	NC	10 230	116,35	S	292,50	3-juil.-23	ACD
CRRH.07	CRRH-UEMOA 5.95% 2017-2029	5 833	5 833	NC	5 833	122,25	S	185,94	17-mai-23	AC
CRRH.08	CRRH-UEMOA 5.95% 2018-2030	6 667	6 667	NC	6 666.67	92,63	S	198,33	21-juin-23	AC
CRRH.09	CRRH-UEMOA 6.05% 2018-2033	7 333	7 333	NC	7 333	103,60	S	221,83	21-juin-23	AC
TOTAL					0	0				

OBLIGATIONS PRIVEES

Code	Titre	Montant	Montant	Statut	Montant	Montant	Montant	Montant	Statut	Montant	Date	Statut
BHSN.O1	DIASPORA BONDS BHS 6,25% 2019-	10 000	10 750	NC	10 750			111,30	S	309,93	10-juil.-23	ACD
FNSBC.O1	FCTC NSIA BANQUE 7 % 2020-2025	5 000	5 000	NC	5 000			85,75	T	85,75	16-mars-23	ACD
FORBT.O1	FCTC ORABANK 7 % 2021-2026	8 889	9 511	NC	9 511.11			132,11	T	152,44	28-mars-23	ACD
FTIMC.O1	FCTC TEYLIOM IMMO 7 % 2021-2028	8 750	8 750	8 575	8 575	22 553	193 391 953	13,05	T	150,06	8-juin-23	ACD
ORGT.O2	ORAGROUP SA 7,15% 2021-2028	10 000	10 500	NC	10 500			276,96	S	357,50	26-avr.-23	ACD
PADS.O3	PAD 6,60% 2020-2027	10 000	10 000	NC	10 000			268,35	S	330,00	19-avr.-23	ACD
SNLC.O1	SENELEC 6,50% 2018-2025	5 000	5 000	NC	5 000			152,62	S	162,50	27-mars-23	AC
SNTS.O2	SONATEL 6,50% 2020-2027	9 000	9 700	NC	9 700.20			88,89	S	272,69	16-juil.-23	ACD
TOTAL						22 553	193 391 953					

SUKUK ET TITRES ASSIMILES

SUKCI.S2	SUKUK CI 5.75% 2016-2023	10 000	10 800	NC	10 800			14,38	S	293,89	7-sept.-23	ACD
SUKSN.S2	SUKUK SN 6% 2016-2026	10 000	10 750	NC	10 750			81,67	S	301,67	26-juil.-23	ACD
SUKTG.S1	SUKUK TG 6.5% 2016-2026	10 000	10 850	NC	10 850			55,47	S	371,86	17-août-23	ACD
TOTAL						0	0					
TOTAL - Marché des obligations						22 594	193 768 633					

Légende :
 (#) (*) Ex-Coupon couru (#)Cours de référence amorti / Coupon couru Ex-c (#)Ex-marge de profits
 Cours du jour: Ouv.: Ouverture Clôt.: Clôture Moy.: Moyen
 Type Amort: Type d'Amortissement IF: In Fine AC: Amortissement Constant AD: Amortissement Dégressif ACD: Amortissement Constant Différé
 Période: Périodicité de paiement des coupons A: Annuelle S: Semestrielle T: Trimestrielle
 Eché.: Échéance de paiement des intérêts
 Mentions: NC: Non Coté Ex-c: Ex-coupon ou Ex-droit SP: Suspendu

INFORMATIONS
OPERATIONS EN COURS

Emetteur	Opération
----------	-----------

AVIS

Entité	N°	Nature	Objet
--------	----	--------	-------

COMMUNIQUES

Emetteur	N°	Nature	Objet
ORAGROUP	20230316-1	Pouvoir	Formulaire unique de vote par correspondance ou par procuration - AGE ORAGROUP
ORAGROUP	20230316	Communiqué-Avis de Convocation	Avis de Convocation - Assemblée Générale Extraordinaire

QUANTITES RESIDUELLES
MARCHE DES ACTIONS

Symbole	Titre	Quantité résiduelle à l'achat	Cours Achat / Vente			Quantité résiduelle à la vente	Cours de Référence
ABJC	SERVAIR ABIDJAN CI	9 970	1,295	/	1,380	200	1 295
BICC	BICI CI	85	6,405	/	6,495	656	6 495
BNBC	BERNABE CI	3	1,955	/	2,030	50	1 950
BOAB	BANK OF AFRICA BN	1 888	6,500	/	6,545	18	6 545
BOABF	BANK OF AFRICA BF	380	5,720	/	5,830	31	5 840
BOAC	BANK OF AFRICA CI	5	5,090	/	5,095	355	5 095
BOAM	BANK OF AFRICA ML			/	1,295	896	1 295
BOAN	BANK OF AFRICA NG	10	6,200	/	6,300	1	6 300
BOAS	BANK OF AFRICA SENEGAL	30	2,235	/	2,240	32	2 240
CABC	SICABLE CI	1 010	1,070	/	1,090	1 942	1 090
CBIBF	CORIS BANK INTERNATIONAL	488	8,750	/	8,850	743	8 850
CFAC	CFAO MOTORS CI	968	845	/	850	985	860
CIEC	CIE CI	224	2,100	/	2,145	4 686	2 145
ECOC	ECOBANK COTE D'IVOIRE	33	5,090	/	5,125	2 117	5 125
ETIT	ECOBANK TRANS. INCORP. TG	1 276 087	19	/	20	344 187	20
FTSC	FILTISAC CI	37	1,180	/	1,200	401	1 200
NEIC	NEI-CEDA CI	45	650	/	690	364	690
NSBC	NSIA BANQUE COTE D'IVOIRE	37	4,805	/	4,950	12	4 805
NTLC	NESTLE CI	50	6,800	/	6,900	976	6 900
ONTBF	ONATEL BF	21	3,500	/	3,535	213	3 535
ORAC	ORANGE COTE D'IVOIRE	150	9,800	/	9,850	25	9 850
ORGT	ORAGROUP TOGO	298	2,800	/	2,830	771	2 830
PALC	PALM CI	7	10,945	/	10,950	267	10 950
PRSC	TRACTAFRIC MOTORS CI	186	2,900	/	2,995	24	2 900
SAFC	SAFCA CI	50	890	/	960	1 537	960
SCRC	SUCRIVOIRE	1	695	/	710	117	700
SDCC	SODE CI	42	5,150	/	5,200	863	5 200
SDSC	BOLLORE	11	1,470	/	1,480	920	1 480
SEMC	CROWN SIEM CI			/	695	626	695
SGBC	SOCIETE GENERALE COTE D'IVOIRE	2	13,900	/	13,950	80	13 850
SHEC	VIVO ENERGY CI	344	795	/	815	40	795
SIBC	SOCIETE IVOIRIENNE DE BANQUE	65	4,995	/	5,060	660	4 990
SICC	SICOR CI			/	6,395	1 051	6 440
SIVC	AIR LIQUIDE CI	90	635	/	645	1 696	645
SLBC	SOLIBRA CI	2	75,000	/	80,000	21	80 000
SMBC	SMB CI	38	7,585	/	7,590	40	7 585
SNTS	SONATEL SN	2 495	15,900	/	16,000	900	16 000
SOGC	SOGB CI	15	5,510	/	5,700	77	5 700
SPHC	SAPH CI	150	4,955	/	5,085	76	5 090
STAC	SETAO CI	40	1,110	/	1,145	1 434	1 150
STBC	SITAB CI	250	6,605	/	6,700	6 369	6 700
SVOC	MOVIS CI			/			2 395
TTLC	TOTAL CI	900	2,105	/	2,150	1 388	2 150
TTLS	TOTAL SN	409	2,750	/	2,775	50	2 750
UNLC	UNILEVER CI	5	7,025	/			7 025
UNXC	UNIWAX CI	39	745	/	770	209	745

QUANTITES RESIDUELLES

MARCHE DES DROITS

Symbole	Titre	Quantité résiduelle à l'achat	Cours Achat / Vente	Quantité résiduelle à la vente	Cours de Référence
---------	-------	-------------------------------	---------------------	--------------------------------	--------------------

QUANTITES RESIDUELLES
MARCHE DES OBLIGATIONS

Symbole	Titre	Quantité résiduelle à l'achat	Cours Achat / Vente	Quantité résiduelle à la vente	Cours de Référence
BHSN.O1	DIASPORA BONDS BHS 6,25% 2019-		/ 10,000	199	10 750
FNSBC.O1	FCTC NSIA BANQUE 7 % 2020-2025		/		5 000
FORBT.O1	FCTC ORABANK 7 % 2021-2026		/		9 511
FTIMC.O1	FCTC TEYLIM IMMO 7 % 2021-2028		/		8 575
ORGT.O2	ORAGROUP SA 7,15% 2021-2028	944	10,000 / 10,500	2 489	10 500
PADS.O3	PAD 6,60% 2020-2027		/ 10,000	125	10 000
SNLC.O1	SENELEC 6,50% 2018-2025		/ 5,000	724	5 000
SNTS.O2	SONATEL 6,50% 2020-2027		/ 9,630	98	9 700
EOM.O1	ETAT DU MALI 6.20% 2016-2023		/ 1,665	3 162	1 665
EOM.O10	ETAT DU MALI 6,20 % 2022-2029		/		10 000
EOM.O2	Etat du Mali 6.50% 2017-2024		/		4 000
EOM.O3	ETAT DU MALI 6,50 % 2018-2025		/ 6,000	153	6 000
EOM.O4	ETAT DU MALI 6,50% 2019-2027		/		10 000
EOM.O5	ETAT DU MALI 6,50% 2020-2028		/		10 000
TPTG.O2	TPTG 6% 2022-2037		/		10 750
TPNE.O1	TRESOR PUBLIC DU NIGER 6,50% 2019-2026		/		10 800
TPNE.O2	TRESOR PUBLIC DU NIGER 6,50% 2019 - 2026		/ 10,000	52	10 800
TPNE.O3	TRESOR PUBLIC DU NIGER 6,5% 2020-2027		/ 10,000	284	10 800
TPNE.O4	TRESOR PUBLIC DU NIGER 6,30% 2021-2031		/		10 500
TPNE.O5	TPNE 6,15 % 2022-2034		/ 10,550	4 994	10 550
TPNE.O6	TRESOR PUBLIC DU NIGER 6,15% 2022 - 2034		/ 10,000	140	10 000
TPCI.O73	TPCI 5,75% 2022-2032		/ 10,000	9 980	10 000
TPCI.O74	TPCI 5,85% 2022-2042		/		10 000
TPCI.O75	TPCI 5,65% 2022-2029		/ 10,000	3 000	10 000
TPCI.O76	TPCI 5,75% 2022-2032		/		10 000
TPCI.O77	TPCI (TAUX DE BASE + SPREAD) % 2022-2029		/		10 000
TPCI.O78	TPCI 5,65% 2022-2029		/		10 000
TPCI.O67	TPCI 5,90 % 2021-2036		/ 10,400	9 996	10 400
TPCI.O68	TPCI 5,90 % 2022-2037		/ 10,000	9 900	9 999
TPCI.O69	TPCI 5,75 % 2022-2037		/ 10,000	15 000	10 000
TPCI.O70	TPCI 5,75 % 2022-2037		/		10 000
TPCI.O71	TPCI 5,65% 2022-2032		/ 10,075	4 996	10 075
TPCI.O72	TPCI 5,65% 2022-2029		/ 10,000	277	10 000
TPCI.O61	TPCI 5,90% 2021-2031		/		10 050
TPCI.O62	TPCI 5,80 % 2021 -2028		/		10 800
TPCI.O63	TPCI 5,90% 2021 -2031		/		10 000
TPCI.O64	TPCI 5,80 % 2021 - 2028		/		10 180
TPCI.O65	TPCI 5,90% 2021-2031		/		10 700
TPCI.O66	TPCI 5,90% 2021-2031		/ 9,950	6 097	9 950
TPCI.O55	TPCI 5,80% 2020 -2027		/		10 500
TPCI.O56	TPCI 5,90% 2020- 2030		/		10 800
TPCI.O57	TPCI 5,80% 2020-2027		/		10 000
TPCI.O58	TPCI 5,80% 2021-2028		/ 10,100	200	9 975
TPCI.O59	TPCI 5,90% 2021-2031		/		10 350
TPCI.O60	TPCI 5,80% 2021-2028		/ 10,050	250	10 050
TPCI.O49	TPCI 5,90% 2020- 2030		/		10 085
TPCI.O50	TPCI 5,90% 2020-2030		/		10 000
TPCI.O51	TPCI 5,80% 2020-2027		/		10 000
TPCI.O52	TPCI 5,90 % 2020-2030		/		10 300
TPCI.O53	TPCI 5,80% 2020-2027		/		10 600

TPCI.054	TPCI 5,90% 2020-2030	/			10 000
TPCI.043	TPCI 5,90% 2020 - 2030	/	10,000	4 995	10 000
TPCI.044	TPCI 5,80% 2020 - 2027	/			10 095
TPCI.045	TPCI 5,80% 2020 -2027	/			10 000
TPCI.046	TPCI 5,90% 2020 - 2030	/			10 200
TPCI.047	TPCI 5,80% 2020 - 2027	/			10 250
TPCI.048	TPCI 5,80% 2020- 2027	/	10,150	1 201	9 900
TPCI.037	TPCI 5,80% 2019-2026	/			8 000
TPCI.038	TPCI 5,75% 2019-2026	/	8,064	9 996	8 060
TPCI.039	TPCI 5,75% 2019 - 2026	/			8 560
TPCI.040	TPCI 5,75% 2019-2026	/			8 160
TPCI.041	TPCI 5,80% 2020-2027	/			10 750
TPCI.042	TPCI 5,90% 2020-2030	/	10,200	2	10 200
TPCI.031	TPCI 5,75% 2019 - 2026	/			10 230
TPCI.032	TPCI 2,23% 2019-2026	/			10 000
TPCI.033	TPCI 5.75% 2019-2026	/			8 640
TPCI.034	TPCI 6% 2019-2029	/	7,500	39	8 750
TPCI.035	TPCI 5,75% 2019 -2026	/			10 250
TPCI.036	TPCI 5,75% 2019- 2026	/			10 035
TPCI.025	TPCI 5,95% 2017-2024 A	/			9 975
TPCI.026	TPCI 5,95% 2017-2024 B	/			9 975
TPCI.027	TPCI 6% 2017-2025	/			10 250
TPCI.028	TPCI 6% 2018 - 2026	/	10,100	95	10 100
TPCI.029	TPCI 6% 2018-2026	/			10 000
TPCI.030	TPCI 5,95% 2018-2025	/			5 985
TPCI.017	TPCI 3% 2014-2024	/			10 000
TPCI.019	TPCI 5.99% 2015-2025	/			10 350
TPCI.021	TPCI 6% 2016-2028	/			9 885
TPCI.022	TPCI 5.90% 2016 - 2026	/			10 000
TPCI.023	TPCI 5.90% 2016-2026	/			10 215
TPCI.024	TPCI 6.25% 2017-2029	/			10 750
TPBF.08	TPBF 6,50% 2019-2027	/			10 000
TPBF.09	TPBF 6,50% 2019 - 2027	14	10,000	/	10 800
TPBJ.03	TPBJ 6,50% 2020-2028	/			10 000
TPBJ.04	TPBJ 5,50 % 2022-2037	/			10 000
TPBJ.05	TPBJ 5,85 % 2022-2042	/	9,950	932	10 000
TPBJ.06	TPBJ 5,75% 2022-2037	/			10 000
TPBF.015	ETAT DU BURKINA 6,30 % 2022-2034	/			10 000
TPBF.016	ETAT DU BURKINA 6% 2023-2028	/			10 000
TPBF.04	TPBF 6.50% 2017-2027	/	10,000	35	10 000
TPBF.05	TPBF 6,50% 2017-2024	/			10 800
TPBF.06	TPBF 6.50% 2018-2025	/	10,000	20	10 500
TPBF.07	TPBF 6,50% 2018- 2025	/			10 000
EOS.08	ETAT DU SENEGAL 5,95% 2022-2034	/			10 000
TPBF.010	TPBF 6,50% 2020 - 2028	/	8,666.67	92	9 900
TPBF.011	TPBF 6,50 % 2020-2028	/			9 167
TPBF.012	TPBF 6.50% 2021-2031	/			10 700
TPBF.013	TPBF 6,50 % 2021 - 2031	/			10 200
TPBF.014	TPBF 6,30% 2022-2034	/	10,000	17	10 500
EOM.06	ETAT DU MALI 6,50% 2020-2027	/	10,000	240	10 000
EOM.07	ETAT DU MALI 6.50% 2021-2031	/	10,000	5 083	10 000
EOM.08	ETAT DU MALI 6,20 % 2022-2032	/	10,250	5	10 250
EOM.09	ETAT DU MALI 6,30% 2022-2032	/			10 000
EOS.05	ETAT SENEGAL 6.50% 2013-2023	/			10 195
EOS.07	ETAT SENEGAL 6.30% 2015-2025	/	10,300	165	10 500

BIDC.O4	BIDC-EBID 6.10% 2017-2027		/			6 250
BIDC.O5	BIDC-EBID 6,40% 2019-2026		/	10,500	4 998	10 500
BIDC.O6	BIDC-EBID 6,50 % 2021-2028		/			10 000
BIDC.O7	BIDC-EBID 5,90% 2022-2029		/	10,000	20	10 300
CRRH.O2	CRRH-UEMOA 6.10% 2012-2024		/			10 000
CRRH.O3	CRRH-UEMOA 6% 2013-2023		/			10 000
CRRH.O4	CRRH-UEMOA 6% 2014-2024		/			10 000
CRRH.O5	CRRH-UEMOA 5.85% 2015-2025		/			10 000
CRRH.O6	CRRH-UEMOA 5.85% 2016-2026		/			10 230
CRRH.O7	CRRH-UEMOA 5.95% 2017-2029		/			5 833
CRRH.O8	CRRH-UEMOA 5.95% 2018-2030		/			6 667
CRRH.O9	CRRH-UEMOA 6.05% 2018-2033		/			7 333

SUKUK ET TITRES ASSIMILES

Symbole	Titre	Quantité résiduelle à l'achat	Cours Achat / Vente	Quantité résiduelle à la vente	Cours de Référence
SUKCI.S2	SUKUK CI 5.75% 2016-2023		/		10 800
SUKSN.S2	SUKUK SN 6% 2016-2026		/		10 750
SUKTG.S1	SUKUK TG 6.5% 2016-2026		/		10 850

CALENDRIER DES ASSEMBLEES GENERALES

ANNEE : 2023

Société	Nature	Date	Heure	Lieu
BANK OF AFRICA SN	Ordinaire	31/03/2023	09:30:00	Immeuble Elan II au 2ème étage, Almadies, zone 12, route de Ngor à Dakar
ORAGROUP	Extraordinaire	31/03/2023	09:00:00	Hôtel 2 FEVRIER de Lomé
BANK OF AFRICA BF	Ordinaire	30/03/2023	10:00:00	Salle LAICO HOTEL OUAGA 2000
SICABLE	Ordinaire	30/03/2023	10:00:00	Hôtel TIAMA , à Abidjan
BANK OF AFRICA ML	Ordinaire	30/03/2023	09:30:00	Siège de la banque à l'immeuble BANK OF AFRICA, Avenue du Mali, Quartier ACI 2000
BANK OF AFRICA NG	Ordinaire	30/03/2023	10:00:00	Centre de formation de BOA-NIGER sis à BOA siège
BANK OF AFRICA CI	Ordinaire	29/03/2023	10:00:00	Salle FROMAGER de l'hôtel IVOTEL du Plateau 10ème étage

L'actualité de la BRVM sur nos plateformes digitales

Infos BRVM

Pour recevoir les informations boursières par SMS, souscrivez :



Côte d'Ivoire : *430#
Bénin : *430*15#



Côte d'Ivoire : #139#
Burkina Faso : *310#



Côte d'Ivoire : *431#
Niger : *512*9#
Togo : *310#

Site web

www.brvm.org



Application Mobile

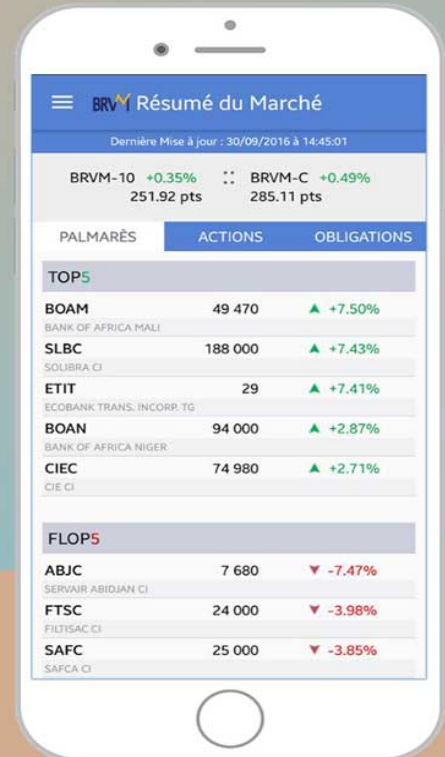

Nous suivre sur :



ORAGROUP

Société Anonyme avec Conseil d'Administration au capital de F CFA 69 733 831 000

Siège social : 392, Rue des Plantains - B.P. 2810 LOME- TOGO,

RCCM : TOGO-LOME 2000 B 1130

AVIS DE CONVOCATION EN ASSEMBLEE GENERALE EXTRAORDINAIRE

Mesdames et Messieurs les actionnaires sont convoqués en Assemblée Générale Extraordinaire le vendredi 31 mars 2023 à 9 heures GMT, qui se tiendra à l'HOTEL 2 FEVRIER DE LOME.

L'Assemblée Générale sera appelée à délibérer sur l'ordre du jour suivant :

1. Modification des termes et conditions des BSA I' en ses points 4.1 Parité de souscription, 4.2 Prix d'exercice et 4.4 Période d'exercice
2. Modification des termes et conditions des BSA II' en ses points 4.1 Parité de souscription, 4.2 Prix d'exercice et 4.4 Période d'exercice
3. Délégation de pouvoirs au Conseil avec faculté de délégation ou de subdélégation
4. Pouvoirs en vue des formalités

A. Formalités préalables à effectuer pour participer à l'Assemblée Générale Extraordinaire.

Les actionnaires de la Société ORAGROUP (la « Société ») peuvent prendre part à l'assemblée générale extraordinaire du 31 mars 2023 (l'« **Assemblée Générale Extraordinaire** ») quel que soit le nombre d'actions dont ils sont propriétaires et leurs modalités de détention (*au nominatif ou au porteur*).

Il est justifié du droit de participer à l'Assemblée Générale Extraordinaire par l'enregistrement comptable des actions au nom de l'actionnaire ou de l'intermédiaire inscrit pour son compte en application de l'article 831-1 de l'Acte Uniforme relatif au droit des sociétés commerciales et du GIE, au troisième jour ouvré précédant l'assemblée, soit le mardi 28 mars 2023 à zéro heure GMT, soit dans les registres de titres nominatifs tenus par la société soit dans les registres de titres au porteur tenus par l'intermédiaire habilité.

L'inscription ou l'enregistrement comptable des actions dans les comptes de titres au porteur tenus par l'intermédiaire habilité doivent être constatés par une attestation de participation délivrée par ce dernier et annexée au formulaire de vote par correspondance ou de procuration.

B. Modes de participation à l'Assemblée Générale Extraordinaire.

Pour participer à l'Assemblée Générale Extraordinaire, les actionnaires peuvent choisir entre l'une des trois formules suivantes :

- 1) y assister personnellement ;
- 2) donner une procuration au Président de l'assemblée générale, à un autre actionnaire, à leur conjoint ou à toute personne physique ou morale de leur choix dans les conditions prévues à l'article 538 de l'Acte Uniforme relatif au droit des sociétés commerciales et du GIE ; ou,
- 3) voter par correspondance.

Lorsque l'actionnaire a déjà demandé une attestation de participation pour assister à l'Assemblée Générale Extraordinaire, envoyé une procuration ou exprimé son vote par correspondance, il ne peut plus choisir un autre mode de participation à cette assemblée.

Vote par procuration ou par correspondance

Les formulaires de procuration et de vote par correspondance sont adressés automatiquement aux actionnaires inscrits en compte nominatif par courrier postal ou électronique. Pour les propriétaires d'actions au porteur, les formulaires de procuration et de vote par correspondance leur seront adressés sur

demande auprès de ORAGROUP SECURITIES dont le siège est à Abidjan – Cocody, Mermoz, Rue Jeanne Gervais, Lot 7B et 8 – 08 BPM 701 Abidjan 08 – République de Côte d'Ivoire, Tél : +225 27 20 25 55 55 Poste 4949; Email : AG-Oragroup2023@orabank.net

En cas de vote par procuration, l'actionnaire devra adresser à ORAGROUP SECURITIES dont le siège est à Abidjan – Cocody, Mermoz, Rue Jeanne Gervais, Lot 7B et 8 – 08 BPM 701 Abidjan 08 – République de Côte d'Ivoire, Tél : +225 27 20 25 55 55 Poste 4949; Email : AG-Oragroup2023@orabank.net, le formulaire de procuration, complété et signé, indiquant ses nom, prénom et adresse ainsi que ceux de son mandataire (ou bien l'indication que la procuration est donnée au Président de l'assemblée générale). La révocation du mandat s'effectue dans les mêmes conditions de forme que celles utilisées pour sa constitution. La notification à la Société de la désignation ou de la révocation d'un mandataire peut s'effectuer par voie électronique dans les conditions décrites ci-dessous.

Seules les notifications de désignation ou de révocation de mandats dûment signées, complétées et réceptionnées par ORAGROUP SECURITIES dont le siège est à Abidjan – Cocody, Mermoz, Rue Jeanne Gervais, Lot 7B et 8 – 08 BPM 701 Abidjan 08 – République de Côte d'Ivoire Tél : +225 27 20 25 55 55 Poste 4949; Email : AG-Oragroup2023@orabank.net au plus tard trois jours avant la date de tenue de l'Assemblée Générale Extraordinaire, soit le mardi 28 mars 2023, zéro heure, heure de Lomé, pourront être prises en compte.

En cas de vote par correspondance, le formulaire de vote par correspondance, complété et signé, devra être retourné à ORAGROUP SECURITIES dont le siège est à Abidjan – Cocody, Mermoz, Rue Jeanne Gervais, Lot 7B et 8 – 08 BPM 701 Abidjan 08 – République de Côte d'Ivoire Tél : +225 27 20 25 55 55 Poste 4949; Email : AG-Oragroup2023@orabank.net au plus tard trois jours avant la tenue de l'Assemblée Générale Extraordinaire, soit le mardi 28 mars 2023, zéro heure, heure de Lomé, afin d'être comptabilisé.

Dans le cas des actionnaires au porteur, le formulaire de vote par procuration ou par correspondance ne pourra prendre effet que s'il est accompagné de l'attestation de participation mentionnée ci-dessus au paragraphe A.

Vote et procuration par voie électronique

La notification de la désignation et de la révocation d'un mandataire peut également être effectuée par voie électronique, selon les modalités suivantes :

- pour les actionnaires au nominatif : en envoyant un courriel à l'adresse électronique suivante : AG-Oragroup2023@orabank.net en précisant leurs nom, prénom usuel, adresse ainsi que les nom et prénom du mandataire désigné ou révoqué ; et
- pour les actionnaires au porteur : en envoyant un courriel à l'adresse électronique suivante : AG-Oragroup2023@orabank.net en précisant leurs nom, prénom usuel, adresse ainsi que les nom et prénom du mandataire désigné ou révoqué. Les notifications de désignation ou de révocation de mandats par voie électronique ne seront prises en compte qu'à la condition d'être reçues au plus tard la veille de l'Assemblée Générale Extraordinaire, soit le jeudi 30 mars 2023, à 15 heures, heure de Lomé.

Seules les notifications de désignation ou de révocation de mandats pourront être adressées à l'adresse électronique susvisée, toute autre demande ou notification portant sur un autre objet ne pourra

être prise en compte et/ou traitée.

Il n'est pas prévu de vote par des moyens électroniques de télécommunication pour cette assemblée et, de ce fait, aucun site ne sera aménagé à cette fin.

Cession d'actions

L'actionnaire qui a déjà exprimé son vote à distance, envoyé un pouvoir ou demandé une attestation de participation peut à tout moment céder tout ou partie de ses actions. Cependant, si la cession intervient avant le troisième jour ouvré précédant l'Assemblée Générale Extraordinaire, soit le mardi 28 mars 2023, à zéro heure, heure de Lomé, la Société invalide ou modifie en conséquence, selon le cas, le vote exprimé à distance, le pouvoir, l'attestation de participation. A cette fin, l'intermédiaire habilité teneur de compte notifie la cession à la Société ou à son mandataire ORAGROUP SECURITIES dont le siège est à Abidjan – Cocody, Mermoz, Rue Jeanne Gervais, Lot 7B et 8 – 08 BPM 701 Abidjan 08 – République de Côte d'Ivoire, Tél : +225 27 20 25 55 55 Poste 4949; Email : AG-Oragroup2023@orabank.net et lui transmet les informations nécessaires.

Aucune cession ni aucune autre opération réalisée après le troisième jour ouvré précédant l'Assemblée Générale Extraordinaire, soit le mardi 28 mars 2023, à zéro heure, heure de Lomé, quel que soit le moyen utilisé, ne sont notifiées par l'intermédiaire habilité ou prises en considération par la Société, nonobstant toute convention contraire.

C. Droit de communication des actionnaires.

L'ensemble des informations et documents qui doivent être communiqués à cette Assemblée Générale Extraordinaire sont mis à la disposition des actionnaires, dans les conditions légales énoncées en vigueur, au siège social de la Société, 392 rue des Plantains Lomé Togo, ou transmis sur simple demande adressée à ORAGROUP SECURITIES dont le siège est à Abidjan – Cocody, Mermoz, Rue Jeanne Gervais, Lot 7B et 8 – 08 BPM 701 Abidjan 08 – République de Côte d'Ivoire Tél : +225 27 20 25 55 55 Poste 4949; Email : AG-Oragroup2023@orabank.net

Le rapport du Conseil d'administration présentant l'exposé des motifs sur les projets de résolutions soumis à l'Assemblée Générale Extraordinaire a été mis à disposition des actionnaires sur le site internet de la Société (www.orabank.net, rubrique **Relations Investisseurs**).

D. Inscription de projet de résolution.

Les actionnaires conservent leur droit de demander l'inscription de projets de résolution à l'ordre du jour de l'Assemblée conformément aux dispositions des articles 520 et 521 de l'Acte Uniforme relatif au droit des sociétés commerciales et GIE. Ces projets de résolution seront adressés au siège social, par lettre au porteur contre récépissé, par lettre recommandée avec demande d'avis de réception ou par voie électronique à l'adresse AG-Oragroup2023@orabank.net dix (10) jours au moins avant la tenue de l'Assemblée Générale pour pouvoir être soumis au vote de l'assemblée.

Le texte des projets de résolutions suivant sera présenté à l'Assemblée :

PREMIERE RESOLUTION

Modification des termes et conditions des BSA I' en ses points 4.1 Parité de souscription, 4.2 Prix d'exercice et 4.4 Période d'exercice

L'Assemblée Générale Extraordinaire, après avoir pris connaissance des termes du rapport du Conseil d'Administration et du rapport des Commissaires aux Comptes, décide afin de préserver les intérêts des mandataires sociaux, managers et consultants du Groupe (holding et filiales), et sous réserve que la modification des contrats de souscription des BSA I' soient autorisées par l'assemblée spéciale de leurs titulaires, de remplacer le texte relatif aux points 4.1 Parité de souscription, 4.2 Prix d'exercice et 4.4 Période d'exercice des termes et conditions des BSA I' par celui-ci :

4.1. Parité de souscription

Les 2 429 410 BSA I' donneront droit à souscrire à un nombre maximum de 2 429 410 actions ordinaires nouvelles de l'Emetteur d'une valeur nominale de mille (1 000) FCFA chacune (les « Actions Nouvelles »). En conséquence, la parité de souscription est fixée à une (1) action ordinaire de l'Emetteur pour un (1) BSA I'.

4.2. Prix d'Exercice

Chaque BSA I' pourra être exercé moyennant le paiement d'un prix d'exercice unitaire fixé à mille (1 000) FCFA (le « Prix d'Exercice »).

4.4. Période d'exercice

Au cours de la Période de Conservation, les BSA I' ne seront exerçables par le Titulaire qu'en cas de Changement de Contrôle, ou par le tiers acquéreur en cas de cession intervenant dans le cadre d'un Evènement de Liquidité.

Après la Période de Conservation, les BSA I' pourront être exercés jusqu'au huitième (8ème) anniversaire de la signature du Contrat d'Emission (la « Période d'Exercice »). Les BSA I' seront caducs de plein droit, s'ils n'ont pas été exercés avant la fin de la Période d'Exercice ou si le Titulaire y a renoncé.

Toutes les autres dispositions des termes et conditions initiaux des BSA I' demeureront inchangées.

L'Assemblée Générale Extraordinaire précise que les modifications envisagées des termes et conditions initiaux des BSA I' n'ont strictement aucune incidence sur la situation de leur titulaire au regard de la quote-part du capital de la Société à laquelle ces instruments donnent droit.

DEUXIEME RESOLUTION

Modification des termes et conditions des BSA II' en ses points 4.1 Parité de souscription, 4.2 Prix d'exercice et 4.4 Période d'exercice

L'Assemblée Générale Extraordinaire, après avoir pris connaissance des termes du rapport du Conseil d'Administration et du rapport des Commissaires aux Comptes décide afin de préserver les intérêts des mandataires sociaux, managers et consultants du Groupe (holding et filiales), et sous réserve que la modification des contrats de souscription des BSA II' soient autorisées par l'assemblée spéciale de leurs titulaires, de remplacer le texte relatif aux points 4.1 Parité de souscription, 4.2 Prix d'exercice et 4.4 Période d'exercice des termes et conditions des BSA II' par celui-ci :

4.1. Parité de souscription

Les 4 858 820 BSA II' donneront droit à souscrire à un nombre maximum de 4 858 820 actions ordinaires nouvelles de l'Emetteur d'une valeur nominale de mille (1 000) FCFA chacune (les « Actions Nouvelles »). En conséquence, la parité de souscription est fixée à une (1) action ordinaire de l'Emetteur pour un (1) BSA II' Acquis.

4.2. Prix d'Exercice

Chaque BSA II' Acquis pourra être exercé moyennant le paiement d'un prix d'exercice unitaire fixé à deux mille (2 000) FCFA, y compris une prime d'émission de mille (1 000) FCFA (le « Prix d'Exercice »).

4.4. Période d'exercice

Au cours de la Période de Conservation, les BSA II' ne seront exerçables par le Titulaire qu'en cas de Changement de Contrôle, ou par le tiers acquéreur en cas de cession intervenant dans le cadre d'un Evènement de Liquidité.

Après la Période de Conservation, les BSA II' pourront être exercés jusqu'au huitième (8ème) anniversaire de la signature du Contrat d'Emission (la « Période d'Exercice »).

Les BSA II' seront caducs de plein droit, s'ils n'ont pas été exercés avant la fin de la Période d'Exercice ou si le Titulaire y a renoncé.

Toutes les autres dispositions des termes et conditions initiaux des BSA II' demeureront inchangées.

L'Assemblée Générale Extraordinaire précise que les modifications envisagées des termes et conditions initiaux des BSA II' n'ont strictement aucune incidence sur la situation de leur titulaire au regard de la quote-part du capital de la Société à laquelle ces instruments donnent droit.

TROISIEME RESOLUTION

Délégation de pouvoirs au Conseil avec faculté de délégation ou de subdélégation

L'Assemblée Générale Extraordinaire, délègue au Conseil d'Administration tous pouvoirs, avec faculté de subdélégation à toute personne habilitée, conformément aux dispositions légales et réglementaires, pour la mise en œuvre de la présente délégation, et notamment de signer au nom et pour le compte de la Société les contrats d'émission ainsi modifiés avec les attributaires des BSA I' et II', conclure tous accords pour la tenue des registres des BSA, effectuer toutes déclarations auprès de l'Autorité des Marchés Financiers, remplir toutes formalités et déclarations et, d'une manière générale, faire le nécessaire.

QUATRIEME RESOLUTION

Pouvoirs en vue des formalités

L'Assemblée Générale Extraordinaire, confère tous pouvoirs au porteur d'un original, d'une copie ou d'un extrait du procès-verbal de l'Assemblée Générale aux fins d'accomplir toutes formalités légales requises.

Cet avis vaut avis de convocation sous réserve qu'aucune modification ne soit apportée à l'ordre du jour à la suite des demandes d'inscription de projets de résolutions présentées par les actionnaires.

Lomé, le 14 mars 2023

Le Conseil d'Administration



Oragroup



ASSEMBLEE GENERALE EXTRAORDINAIRE

31 MARS 2023 à 9H00 GMT

HOTEL 2 FEVRIER – LOME – TOGO

FORMULAIRE UNIQUE DE VOTE PAR CORRESPONDANCE OU PAR PROCURATION

ACTIONNAIRE

NOM, Prénom / DENOMINATION SOCIALE :

Adresse.....

TITULAIRE de : * actions nominatives ainsi qu'en justifie l'enregistrement comptable de mes titres dans les comptes de titres nominatifs tenus par la société

..... actions au porteur ainsi qu'en justifie l'enregistrement comptable de mes titres dans le registre des actions au porteur tenu par l'intermédiaire habilité et constaté dans **l'attestation de participation délivrée par cet intermédiaire et jointe au présent formulaire**

* en cas de démembrement de propriété, préciser le nombre d'actions détenues en

Pleine propriété Nue-propriété Usufruit

(Avant d'exercer votre choix, veuillez prendre connaissance des informations figurant au verso)

1. JE DONNE POUVOIR AU PRESIDENT DE L'ASSEMBLEE ET L'AUTORISE A VOTER EN MON NOM

2. JE VOTE PAR CORRESPONDANCE et exprime mon vote sur les résolutions soumises à l'assemblée générale extraordinaire des actionnaires de la société convoquée le **VENDREDI 31 MARS 2023 à 9 Heures GMT**, de la manière suivante :

Je vote oui à tous les projets de résolutions présentés ou agréés par le Conseil ou le bureau de l'assemblée A L'EXCEPTION de ceux que je signale en cochant une croix comme ceci **X** dans l'une des cases correspondantes et pour lesquels soit je vote NON, soit je m'abstiens ⁽¹⁾.

Résolutions	1	2	3	4
NON				
ABSTENTION				

⁽¹⁾ Traitement des abstentions : les abstentions sont exclues des votes exprimés et ne sont pas comptabilisées dans le calcul de la majorité requise pour l'adoption des résolutions.

Si des amendements ou des résolutions nouvelles étaient présentés en assemblée :

- Je donne pouvoir au président de l'assemblée de voter en mon nom - Je m'abstiens
- Je donne procuration à pour voter en mon nom - Je vote contre

RAPPEL : Pour être prise en considération, toute formule de vote par correspondance devra être reçue par la société à son siège au plus tard le MARDI 28 MARS 2023, ou par voie électronique à AG-Oragroup2023@orabank.net au plus tard le MARDI 28 MARS 2023 à 15H.

3. JE DONNE POUVOIR A LA PERSONNE DENOMMEE CI-DESSOUS :

NOM, Prénom / DENOMINATION SOCIALE

Adresse.....

Pour me représenter à l'assemblée générale du 31 mars 2023 et à toutes celles successivement réunies à l'effet de délibérer sur le même ordre du jour en cas de remise pour défaut de quorum ou pour toutes autres causes.

QUELLE QUE SOIT L'OPTION CHOISIE, DATER ET SIGNER DANS CE CADRE LE FORMULAIRE

Fait à

SIGNATURE DE L'ACTIONNAIRE

Précédée de « bon pour pouvoir » en cas de vote par procuration

Le :

**IMPORTANT - RAPPEL DES DISPOSITIONS LEGALES****1- POUVOIR AU PRESIDENT DE L'ASSEMBLEE OU A UNE PERSONNE DENOMMEE**

- ART. 538 de l'Acte Uniforme sur le droit des sociétés commerciales et du GIE (extrait)

Tout actionnaire peut se faire représenter par un mandataire de son choix.

Tout actionnaire peut recevoir les pouvoirs émis par d'autres actionnaires en vue d'être représentés à une assemblée, sans autre limite que celles résultant des dispositions légales ou clauses statutaires fixant le nombre de voix dont peut disposer une même personne, tant en son nom personnel que comme mandataire.

Pour toute procuration d'un actionnaire sans indication de mandataire, le président de l'assemblée générale émet un vote favorable à l'adoption des projets de résolutions présentés ou agréés par le Conseil, et un vote défavorable à l'adoption de tous les autres projets de résolution. Pour émettre tout autre vote, l'actionnaire doit faire choix d'un mandataire qui accepte de voter dans le sens indiqué par le mandant.

2- VOTE PAR CORRESPONDANCE

Le formulaire de vote par correspondance permet un vote sur chacune des résolutions, dans l'ordre de leur présentation à l'assemblée ; il offre à l'actionnaire la possibilité d'exprimer sur chaque résolution un vote favorable ou défavorable à son adoption ou sa volonté de s'abstenir de voter. Les formulaires ne donnant aucun sens de vote ou exprimant une abstention ne sont pas considérés comme des votes exprimés.

- ART 133-1 de l'Acte Uniforme sur le droit des sociétés commerciales et du GIE (extrait)

Si les statuts le prévoient, sont réputés présents pour le calcul du quorum et de la majorité les associés qui ont voté par correspondance. Dans ce cas, sont autorisés à voter par lettre au porteur contre récépissé, par lettre recommandée avec demande d'avis de réception ou par courrier électronique, les associés qui ont informé le dirigeant social désigné à cet effet par les statuts de leur absence au moins trois (3) jours avant la tenue de l'assemblée. Les votes par correspondance sont réceptionnés par la société au moins vingt-quatre (24) heures avant la tenue de l'assemblée.

- ART. 831 de l'Acte Uniforme sur le droit des sociétés commerciales et du GIE (extrait)

Avant la réunion de l'assemblée des actionnaires, les sociétés faisant appel public à l'épargne pour le placement de leurs titres ou dont les titres sont inscrits dans un ou plusieurs États parties sont tenues de publier dans les journaux habilités à recevoir les annonces légales de l'État partie du siège social et, le cas échéant, des autres États parties dont le public est sollicité un avis contenant, outre les mentions prévues à l'article 257-1 ci-dessus :

1°) l'ordre du jour de l'assemblée ;

2°) le texte des projets de résolutions qui sont présentés à l'assemblée par le conseil d'administration ;

3°) le lieu où doivent être déposées les actions ;

4°) sauf, dans les cas où la société distribue aux actionnaires un formulaire de vote par correspondance, les lieux et les conditions dans lesquelles peuvent être obtenus ces formulaires.

