

BRVM COMPOSITE	207,12
Variation Jour	-0,12 %
Variation annuelle	1,92 %

BRVM 30	103,70
Variation Jour	-0,49 %
Variation annuelle	3,70 %

BRVM PRESTIGE	107,37
Variation Jour	-0,62 %
Variation annuelle	7,37 %

Evolution des indices

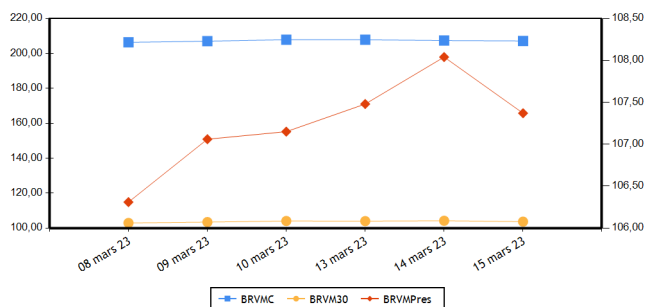

Volumes et valeurs transigés

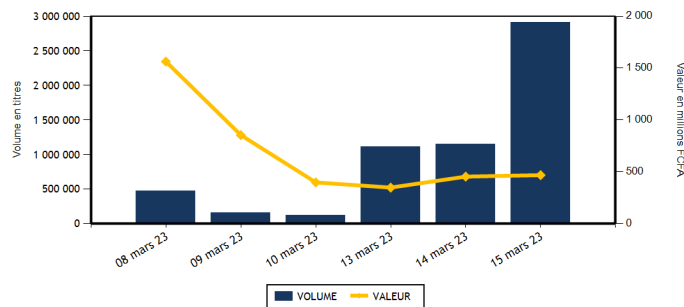

Actions	Niveau	Evol. Jour
Capitalisation boursière (FCFA)(Actions & Droits)	7 705 353 968 635	-0,12 %
Volume échangé (Actions & Droits)	2 914 734	154,07 %
Valeur transigée (FCFA) (Actions & Droits)	460 666 060	2,99 %
Nombre de titres transigés	41	-2,38 %
Nombre de titres en hausse	12	-29,41 %
Nombre de titres en baisse	17	13,33 %
Nombre de titres inchangés	12	20,00 %

Obligations	Niveau	Evol. Jour
Capitalisation boursière (FCFA)	10 152 640 552 584	0,00 %
Volume échangé	919	38,61 %
Valeur transigée (FCFA)	7 786 299	19,07 %
Nombre de titres transigés	7	133,33 %
Nombre de titres en hausse	1	
Nombre de titres en baisse	0	
Nombre de titres inchangés	6	100,00 %

PLUS FORTES HAUSSES

Titres	Cours	Evol. Jour	Evol. annuelle
SERVAIR ABIDJAN CI (ABJC)	1 385	6,54 %	6,95 %
BANK OF AFRICA ML (BOAM)	1 400	4,48 %	0,00 %
BERNABE CI (BNBC)	2 030	4,10 %	1,50 %
FILTISAC CI (FTSC)	1 200	3,45 %	-25,00 %
CROWN SIEM CI (SEMC)	695	2,96 %	2,21 %

PLUS FORTES BAISES

Titres	Cours	Evol. Jour	Evol. annuelle
CIE CI (CIEC)	2 100	-6,87 %	5,53 %
TOTAL CI (TTLC)	2 150	-6,11 %	13,46 %
SAPH CI (SPHC)	5 090	-3,96 %	1,90 %
SICABLE CI (CABC)	1 155	-3,35 %	-1,28 %
TOTAL SN (TTLS)	2 700	-2,70 %	6,51 %

INDICES PAR COMPARTIMENT

Base = 100 au 02 janvier 2023	Nombre de sociétés	Valeur	Evol. Jour	Evol. annuelle	Volume	Valeur	PER moyen
BRVM-PRESTIGE	10	107,37	-0,62 %	7,37 %	2 840 552	214 478 050	6,26
BRVM-PRINCIPAL	36	98,37	0,10 %	-1,63 %	74 182	246 188 010	9,68

INDICES SECTORIELS

Base = 100 au 14 juin 1999	Nombre de sociétés	Valeur	Evol. Jour	Evol. annuelle	Volume	Valeur	PER moyen
BRVM - INDUSTRIE	11	98,26	0,43 %	-5,72 %	10 581	20 699 065	26,78
BRVM - SERVICES PUBLICS	5	499,00	0,10 %	2,00 %	26 150	185 549 425	9,15
BRVM - FINANCES	15	78,35	0,04 %	3,76 %	2 849 961	206 636 015	7,10
BRVM - TRANSPORT	2	341,70	1,06 %	0,00 %	12 418	17 253 930	5,45
BRVM - AGRICULTURE	5	289,89	-1,18 %	2,23 %	1 939	12 335 020	5,66
BRVM - DISTRIBUTION	7	363,80	-2,34 %	1,47 %	13 327	17 788 325	26,37
BRVM - AUTRES SECTEURS	1	1 431,30	-0,85 %	22,10 %	358	404 280	13,93

Indicateurs	BRVM COMPOSITE
PER moyen du marché	8,09
Taux de rendement moyen du marché	7,41
Taux de rentabilité moyen du marché	7,77
Nombre de sociétés cotées	46
Nombre de lignes obligataires	120
Volume moyen annuel par séance	505 453,00
Valeur moyenne annuelle par séance	1 133 886 891,21

Indicateurs	BRVM COMPOSITE
Ratio moyen de liquidité	70,39
Ratio moyen de satisfaction	62,37
Ratio moyen de tendance	88,61
Ratio moyen de couverture	112,85
Taux de rotation moyen du marché	0,27
Prime de risque du marché	6,46
Nombre de SGI participantes	29

Définitions

Volume moyen annuel par séance = Volume annuel échangé / nombre de séances
 Valeur moyenne annuelle par séance = Valeur annuelle échangée / nombre de séances
 Ratio moyen de liquidité = Moyenne des ratios de liquidité (Titres échangés / Volume des ordres de vente)
 Ratio moyen de satisfaction = Moyenne des ratios de satisfaction (Titres échangés / Volume des ordres d'achat)
 Ratio moyen de tendance = Moyenne des ratios de tendance (Volume des ordres d'achat / Volume des ordres de vente)
 Ratio moyen de couverture = Moyenne des ratios de couverture (Volume des ordres de vente / Volume des ordres d'achat)
 Taux moyen de rotation = moyenne des taux de rotation des actions cotées (volume transigé/capital flottante)
 PER moyen du marché = moyenne des PER des actions cotées ayant un PER positif
 Taux de rendement moyen = moyenne des taux de rendement des actions cotées ayant distribué un dividende
 Taux de rentabilité moyen = moyenne des taux de rentabilité des actions cotées
 Prime de risque du marché = (1 / le PER moyen du marché) - le taux de référence actuel des emprunts d'Etat

BOURSE REGIONALE DES VALEURS MOBILIERES
 Siège Social : Abidjan - Côte d'Ivoire, 18 av. Joseph Anoma
 Adresse : 01 BP 3802 Abidjan 01
 Tel : +225 20 31 55 50 / +225 20 32 66 85
 Fax : +225 20 32 66 84
 E-mail : brvm@brvm.org Site web : www.brvm.org



MARCHE DES ACTIONS

Sect. Act. (*)	Symbole	Titre	Cours Précédent	Cours du jour		Variation jour	Séance de cotation		Cours Référence	Variation de l'année précédente	Dernier dividende payé		Rdt. Net	PER
				Ouv.	Clôt.		Volume	Valeur			Montant net	Date		
COMPARTIMENT PRESTIGE			107,37	points	↓	-0,62 %								
AGR	PALC	PALM CI	10 950	10 950	10 950	0,00 %	735	8 047 190	10 950	5,44 %	1 236,34	31-août-22	11,29 %	3,99
AGR	SPHC	SAPH CI	5 300	5 010	5 090	-3,96 %	557	2 790 880	5 090	1,90 %	365,40	4-août-22	7,18 %	6,27
DIS	TTLT	TOTAL CI	2 290	2 290	2 150	-6,11 %	995	2 187 425	2 150	13,46 %	159,29	25-août-22	7,41 %	12,15
DIS	TTLS	TOTAL SN	2 775	2 770	2 700	-2,70 %	53	145 410	2 700	6,51 %	187,30	22-juil.-22	6,94 %	18,74
FIN	ETIT	ECOBANK TRANS. INCORP. TG	20	20	20	0,00 %	2 821 165	56 449 650	20	5,26 %	0,90	20-juin-22	4,50 %	1,87
FIN	SGBC	SOCIETE GENERALE COTE D'IVOIRE	13 900	13 855	14 000	0,72 %	944	13 104 255	14 000	20,64 %	1 004,93	10-juin-22	7,18 %	5,84
IND	NTLC	NESTLE CI	6 990	6 990	6 990	0,00 %	360	2 516 400	6 990	-15,22 %	856,80	2-août-22	12,26 %	7,25
IND	SMBC	SMB CI	7 585	7 500	7 585	0,00 %	769	5 767 670	7 585	11,54 %	720,00	24-août-22	9,49 %	6,29
SPU	ONTBF	ONATEL BF	3 555	3 550	3 550	-0,14 %	9 246	31 879 320	3 550	10,94 %	416,58	15-juin-22	11,73 %	7,46
SPU	SNTS	SONATEL SN	16 095	16 000	16 095	0,00 %	5 728	91 589 850	16 095	5,89 %	1 400,00	18-mai-22	8,70 %	5,77
TOTAL							2 840 552	214 478 050						

COMPARTIMENT PRINCIPAL			98,37	points	↑	0,10 %								
AGR	SCRC	SUCRIVOIRE	690	700	700	1,45 %	437	304 900	700	-24,32 %	40,50	20-août-21	5,79 %	
AGR	SICC	SICOR CI	6 440	NC	NC	0,00 %			6 440	19,15 %	1 919,00	25-sept.-00		3,91
AGR	SOGC	SOGB CI	5 780	5 785	5 775	-0,09 %	210	1 192 050	5 775	1,85 %	541,81	21-juil.-22	9,38 %	8,47
AUT	STAC	SETAO CI	1 170	1 160	1 160	-0,85 %	358	404 280	1 160	22,11 %	66,15	18-juil.-22	5,70 %	13,93
DIS	ABJC	SERVAIR ABIDJAN CI	1 300	1 300	1 385	6,54 %	3 466	4 506 740	1 385	6,95 %	57,73	24-août-22	4,17 %	15,85
DIS	BNBC	BERNABE CI	1 950	2 030	2 030	4,10 %	1	2 030	2 030	1,50 %	45,00	19-juil.-19		84,14
DIS	CFAC	CFAO MOTORS CI	855	855	845	-1,17 %	3 660	3 097 995	845	-9,14 %	69,47	2-août-22	8,22 %	22,84
DIS	PRSC	TRACTAFRIC MOTORS CI	2 900	2 900	2 900	0,00 %	1 777	5 153 300	2 900	-9,23 %	175,86	30-août-22	6,06 %	9,68
DIS	SHEC	VIVO ENERGY CI	795	795	795	0,00 %	3 375	2 695 425	795	6,00 %	29,00	28-oct.-22	3,65 %	21,23
FIN	BICC	BICI CI	6 440	6 400	6 435	-0,08 %	448	2 878 090	6 435	-6,06 %	518,00	15-juil.-22	8,05 %	11,17
FIN	BOAB	BANK OF AFRICA BN	6 600	6 600	6 500	-1,52 %	3 360	21 843 540	6 500	9,24 %	546,00	25-mai-22	8,40 %	7,91
FIN	BOABF	BANK OF AFRICA BF	5 855	5 900	5 845	-0,17 %	3 275	19 229 825	5 845	12,40 %	448,00	4-mai-22	7,66 %	5,05
FIN	BOAC	BANK OF AFRICA CI	5 085	5 115	5 115	0,59 %	4 375	22 467 335	5 115	38,24 %	374,00	28-avr.-22	7,31 %	6,15
FIN	BOAM	BANK OF AFRICA ML	1 340	1 335	1 400	4,48 %	1 655	2 224 755	1 400	0,00 %	271,00	15-mai-19		12,23
FIN	BOAN	BANK OF AFRICA NG	6 295	6 200	6 295	0,00 %	3 139	19 405 120	6 295	8,82 %	567,30	12-mai-22	9,01 %	8,71
FIN	BOAS	BANK OF AFRICA SENEGAL	2 265	2 265	2 250	-0,66 %	3 235	7 273 260	2 250	-8,16 %	161,01	1-juin-21	7,16 %	3,47
FIN	CBIBF	CORIS BANK INTERNATIONAL	8 900	8 800	8 900	0,00 %	39	344 700	8 900	6,08 %	448,00	6-juil.-22	5,03 %	6,12
FIN	ECOC	ECOBANK COTE D'IVOIRE	5 130	5 125	5 125	-0,10 %	210	1 069 220	5 125	3,64 %	420,30	29-avr.-22	8,20 %	8,22
FIN	NSBC	NSIA BANQUE COTE D'IVOIRE	4 950	4 960	4 960	0,20 %	1 247	6 182 240	4 960	-16,99 %	77,69	27-juil.-20	1,57 %	5,17
FIN	ORGT	ORAGROUP TOGO	2 870	2 850	2 850	-0,70 %	175	495 450	2 850	-27,39 %	59,52	17-juil.-20	2,09 %	9,99
FIN	SAFC	SAFCA CI	960	NC	NC	0,00 %			960	9,09 %	23,04	29-juil.-11		
FIN	SIBC	SOCIETE IVOIRIENNE DE BANQUE	5 085	5 085	5 085	0,00 %	6 694	33 668 575	5 085	10,91 %	405,00	30-juin-22	7,96 %	7,47
IND	CABC	SICABLE CI	1 195	1 165	1 155	-3,35 %	176	203 875	1 155	-1,28 %	69,00	2-août-22	5,97 %	170,54
IND	FTSC	FILTISAC CI	1 160	1 200	1 200	3,45 %	1 645	1 974 000	1 200	-25,00 %	235,00	30-juil.-21	19,58 %	
IND	NEIC	NEI-CEDA CI	690	690	690	0,00 %	280	193 200	690	-13,75 %	9,00	28-juin-01		8,99
IND	SEMC	CROWN SIEM CI	675	625	695	2,96 %	706	490 300	695	2,21 %	14,40	28-déc.-21	2,07 %	7,34
IND	SIVC	AIR LIQUIDE CI	670	620	665	-0,75 %	2 214	1 375 875	665	-1,48 %	63,00	29-sept.-17		
IND	SLBC	SOLIBRA CI	80 000	NC	NC	0,00 %			80 000	-3,90 %	4 050,00	12-août-22	5,06 %	5,98

IND	STBC	SITAB CI	6 600	6 700	6 700	1,52 %	812	5 440 400	6 700	-2,19 %	445,12	21-juil.-22	6,64 %	12,66	
IND	UNLC	UNILEVER CI	7 025	NC	NC	0,00 %			7 025	0,00 %	1 233,00	9-juil.-12		10,59	
IND	UNXC	UNIWAX CI	770	750	770	0,00 %	3 619	2 737 345	770	0,00 %	60,75	29-juil.-22	7,89 %	11,41	
SPU	CIEC	CIE CI	2 255	2 300	2 100	-6,87 %	5 986	12 860 150	2 100	5,53 %	153,16	25-juil.-22	7,29 %	12,05	
SPU	ORAC	ORANGE COTE D'IVOIRE	9 800	9 800	9 890	0,92 %	4 822	47 279 880	9 890	-3,13 %				9,71	
SPU	SDCC	SODE CI	5 325	5 325	5 200	-2,35 %	368	1 940 225	5 200	-4,85 %	432,00	21-oct.-22	8,31 %	10,75	
TRP	SDSC	BOLLORE	1 380	1 380	1 395	1,09 %	12 418	17 253 930	1 395	0,00 %	130,00	23-juin-22	9,32 %	5,45	
TRP	SVOC	MOVIS CI	2 395	SP	SP	0,00 %			2 395	0,00 %	270,00	5-juil.-99			
TOTAL							74 182	246 188 010							

TOTAL
TOTAL - Marché des actions

2 914 734 460 666 060

Secteurs d'activités (*) : AGR = Agriculture, AUT = Autres Secteurs, DIS = Distribution, FIN = Finances, IND = Industrie, TRP = Transport, SPU = Services Publics

MARCHE DES DROITS

Symbole	Titre	Cours Précédent	Cours du jour		Variation jour	Séance de cotation		Cours Référence	Variation depuis l'origine	Parité	Periode de négociation	
			Ouv.	Clôt.		Volume	Valeur				Début	fin

TOTAL
TOTAL - Marché des droits
Légende:

(d) Ex-dividende (V) Variation par rapport au cours de référence

Cours du jour: Ouv.: Ouverture Clôt.: Clôture Moy.: Moyen

Mentions : NC: Non Coté Ex-c: Ex-coupon Ex-d: Ex-droit SP: Suspendu Val-T: Valeur Théorique

PER = Cours / BNPA selon les données disponibles Rdt. Net: Rendement net (DNPA / Cours)

Comp.: 1 - Premier Compartiment 2 - Second Compartiment 3 - Compartiment de croissance

Ratio de liquidité = Titres échangés / Volume des ordres de vente

: Progression de l'indice sectoriel : Stabilité de l'indice sectoriel : Recul de l'indice sectoriel

MARCHE DES OBLIGATIONS

Symbole	Titre	Valeur nominale	Cours Précédent	Cours du jour	Cours Référence	Séance de cotation		Coupon couru	Coupon d'intérêt		Type Amort	
						Volume	Valeur		Période	Montant net		Eché.
OBLIGATIONS D'ETAT												
EOM.01	ETAT DU MALI 6.20% 2016-2023	1 665	1 665	NC	1 665			83,72	A	103,23	23-mai-23	ACD
EOM.010	ETAT DU MALI 6,20 % 2022-2029	10 000	10 000	NC	10 000			163,07	A	620,00	9-déc.-23	ACD
EOM.02	Etat du Mali 6.50% 2017-2024	4 000	4 000	NC	4 000			234,36	A	260,00	20-avr.-23	AC
EOM.03	ETAT DU MALI 6,50 % 2018-2025	6 000	6 000	NC	6 000			229,37	A	520,00	5-oct.-23	AC
EOM.04	ETAT DU MALI 6,50% 2019-2027	10 000	10 000	NC	10 000			438,08	A	650,00	12-juil.-23	AC
EOM.05	ETAT DU MALI 6,50% 2020-2028	10 000	10 000	NC	10 000			628,63	A	650,00	27-mars-23	ACD
EOM.06	ETAT DU MALI 6,50% 2020-2027	10 000	10 000	NC	10 000			186,99	A	650,00	30-nov.-23	AC
EOM.07	ETAT DU MALI 6.50% 2021-2031	10 000	9 999	10 000	10 000	7	70 000	593,01	A	650,00	16-avr.-23	AC
EOM.08	ETAT DU MALI 6,20 % 2022-2032	10 000	10 250	NC	10 250			321,04	A	620,00	7-sept.-23	ACD
EOM.09	ETAT DU MALI 6,30% 2022-2032	10 000	10 000	NC	10 000			165,70	A	630,00	9-déc.-23	ACD
EOS.05	ETAT SENEGAL 6.50% 2013-2023	10 000	10 195	NC	10 195			80,80	S	325,00	29-juil.-23	ACD
EOS.07	ETAT SENEGAL 6.30% 2015-2025	10 000	10 500	NC	10 500			189,86	S	312,41	25-mai-23	ACD
EOS.08	ETAT DU SENEGAL 5,95% 2022-2034	10 000	10 000	NC	10 000			123,89	A	595,00	29-déc.-23	ACD
TPBF.010	TPBF 6,50% 2020 - 2028	9 167	9 900	NC	9 900			316,02	S	325,00	20-mars-23	ACD
TPBF.011	TPBF 6,50 % 2020-2028	9 167	9 259	NC	9 259,67			106,99	S	297,93	9-juil.-23	ACD
TPBF.012	TPBF 6.50% 2021-2031	10 000	10 700	NC	10 700			307,04	S	325,00	25-mars-23	ACD
TPBF.013	TPBF 6,50 % 2021 - 2031	10 000	10 200	NC	10 200			122,10	S	325,00	6-juil.-23	ACD
TPBF.014	TPBF 6,30% 2022-2034	10 000	10 500	NC	10 500			23,97	S	315,00	1-sept.-23	ACD
TPBF.015	ETAT DU BURKINA 6,30 % 2022-2034	10 000	10 000	NC	10 000			315,00	S	315,00	15-mars-23	ACD
TPBF.016	ETAT DU BURKINA 6% 2023-2028	10 000	10 000	NC	10 000			106,08	S	300,00	10-juil.-23	ACD
TPBF.04	TPBF 6.50% 2017-2027	10 000	10 000	NC	10 000			76,58	S	322,33	31-juil.-23	ACD
TPBF.05	TPBF 6,50% 2017-2024	10 000	10 800	10 800	10 800	5	50 800	135,71	S	325,00	29-juin-23	ACD
TPBF.06	TPBF 6.50% 2018-2025	10 000	10 500	NC	10 500			178,08	S	324,11	5-juin-23	ACD
TPBF.07	TPBF 6,50% 2018- 2025	10 000	10 000	10 000	10 000	57	570 000	215,47	S	325,00	15-mai-23	AC
TPBF.08	TPBF 6,50% 2019-2027	10 000	10 000	NC	10 000			229,73	S	322,33	6-mai-23	ACD
TPBF.09	TPBF 6,50% 2019 - 2027	10 000	10 800	NC	10 800			282,14	S	325,00	8-avr.-23	ACD
TPBJ.03	TPBJ 6,50% 2020-2028	10 000	10 000	NC	10 000			359,73	A	650,00	25-août-23	AC
TPBJ.04	TPBJ 5,50 % 2022-2037	10 000	10 000	NC	10 000			571,10	A	550,00	1-mars-23	AC
TPBJ.05	TPBJ 5,85 % 2022-2042	10 000	10 000	NC	10 000			607,44	A	585,00	1-mars-23	ACD
TPBJ.06	TPBJ 5,75% 2022-2037	10 000	10 000	NC	10 000			362,33	A	575,00	28-juil.-23	ACD
TPCI.017	TPCI 3% 2014-2024	10 000	10 000	NC	10 000			70,88	S	150,00	19-juin-23	ACD
TPCI.019	TPCI 5.99% 2015-2025	10 000	10 350	NC	10 350			500,53	A	599,00	14-mai-23	ACD
TPCI.021	TPCI 6% 2016-2028	10 000	9 885	NC	9 885			560,55	A	600,00	8-avr.-23	ACD
TPCI.022	TPCI 5.90% 2016 - 2026	10 000	10 000	NC	10 000			441,29	A	590,00	15-juin-23	ACD
TPCI.023	TPCI 5.90% 2016-2026	10 000	10 215	NC	10 215			190,74	A	590,00	17-nov.-23	ACD
TPCI.024	TPCI 6.25% 2017-2029	10 000	10 750	NC	10 750			285,03	S	312,50	31-mars-23	ACD
TPCI.025	TPCI 5,95% 2017-2024 A	10 000	9 975	NC	9 975			232,12	S	297,50	24-avr.-23	ACD
TPCI.026	TPCI 5,95% 2017-2024 B	10 000	9 975	NC	9 975			205,46	S	297,50	10-mai-23	ACD
TPCI.027	TPCI 6% 2017-2025	10 000	10 250	NC	10 250			125,27	S	300,00	29-juin-23	ACD
TPCI.028	TPCI 6% 2018 - 2026	10 000	10 100	NC	10 100			369,86	A	600,00	2-août-23	ACD
TPCI.029	TPCI 6% 2018-2026	10 000	10 000	NC	10 000			241,64	A	600,00	19-oct.-23	ACD
TPCI.030	TPCI 5,95% 2018-2025	6 000	5 985	NC	5 985			89,98	S	178,01	13-juin-23	ACD
TPCI.031	TPCI 5,75% 2019 - 2026	10 000	10 230	NC	10 230			422,19	A	575,00	20-juin-23	ACD
TPCI.032	TPCI 2,23% 2019-2026	10 000		NC				163,74	A	223,00	20-juin-23	ACD
TPCI.033	TPCI 5.75% 2019-2026	8 000	8 640	NC	8 640			453,70	A	460,00	20-mars-23	ACD
TPCI.034	TPCI 6% 2019-2029	8 750	8 750	NC	8 750			517,81	A	525,00	20-mars-23	ACD
TPCI.035	TPCI 5,75% 2019 - 2026	10 000	10 250	NC	10 250			389,11	A	575,00	11-juil.-23	ACD
TPCI.036	TPCI 5,75% 2019- 2026	10 000	10 035	NC	10 035			324,52	A	575,00	21-août-23	ACD
TPCI.037	TPCI 5,80% 2019-2026	8 000	8 000	NC	8 000			128,39	A	464,00	4-déc.-23	ACD
TPCI.038	TPCI 5,75% 2019-2026	8 000	8 060	NC	8 060			127,29	A	460,00	4-déc.-23	ACD
TPCI.039	TPCI 5,75% 2019 - 2026	8 000	8 560	NC	8 560			187,78	A	460,00	17-oct.-23	ACD
TPCI.040	TPCI 5,75% 2019-2026	8 000	8 160	NC	8 160			80,66	A	460,00	10-janv.-24	ACD
TPCI.041	TPCI 5,80% 2020-2027	10 000	10 750	NC	10 750			23,77	A	580,00	29-févr.-24	ACD
TPCI.042	TPCI 5,90% 2020-2030	10 000	10 200	NC	10 200			24,18	A	590,00	29-févr.-24	ACD
TPCI.043	TPCI 5,90% 2020 - 2030	10 000	10 000	NC	10 000			526,96	A	590,00	23-avr.-23	ACD
TPCI.044	TPCI 5,80% 2020 - 2027	10 000	10 095	NC	10 095			518,03	A	580,00	23-avr.-23	ACD
TPCI.045	TPCI 5,80% 2020 - 2027	10 000	10 000	NC	10 000			432,22	A	580,00	16-juin-23	ACD
TPCI.046	TPCI 5,90% 2020 - 2030	10 000	10 200	NC	10 200			439,67	A	590,00	16-juin-23	ACD
TPCI.047	TPCI 5,80% 2020 - 2027	10 000	10 250	NC	10 250			432,22	A	580,00	16-juin-23	ACD
TPCI.048	TPCI 5,80% 2020- 2027	10 000	9 900	NC	9 900			363,89	A	580,00	29-juil.-23	ACD
TPCI.049	TPCI 5,90% 2020- 2030	10 000	10 085	NC	10 085			370,16	A	590,00	29-juil.-23	ACD

TPCI.050	TPCI 5,90% 2020-2030	10 000	10 000	NC	10 000			321,67	A	590,00	28-août-23	ACD
TPCI.051	TPCI 5,80% 2020-2027	10 000	10 000	NC	10 000			260,60	A	580,00	2-oct.-23	ACD
TPCI.052	TPCI 5,90 % 2020-2030	10 000	10 300	NC	10 300			265,10	A	590,00	2-oct.-23	ACD
TPCI.053	TPCI 5,80% 2020-2027	10 000	10 600	NC	10 600			219,29	A	580,00	28-oct.-23	ACD
TPCI.054	TPCI 5,90% 2020-2030	10 000	10 000	NC	10 000			223,07	A	590,00	28-oct.-23	ACD
TPCI.055	TPCI 5,80% 2020 -2027	10 000	10 500	NC	10 500			128,71	A	580,00	24-déc.-23	ACD
TPCI.056	TPCI 5,90% 2020- 2030	10 000	10 800	NC	10 800			130,93	A	590,00	24-déc.-23	ACD
TPCI.057	TPCI 5,80% 2020-2027	10 000	10 000	NC	10 000			182,74	A	580,00	20-nov.-23	ACD
TPCI.058	TPCI 5,80% 2021-2028	10 000	9 975	NC	9 975			9,51	A	580,00	9-mars-24	ACD
TPCI.059	TPCI 5,90% 2021-2031	10 000	10 350	NC	10 350			9,67	A	590,00	9-mars-24	ACD
TPCI.060	TPCI 5,80% 2021-2028	10 000	10 050	NC	10 050			486,25	A	580,00	13-mai-23	ACD
TPCI.061	TPCI 5,90% 2021-2031	10 000	10 050	NC	10 050			494,63	A	590,00	13-mai-23	ACD
TPCI.062	TPCI 5,80 % 2021 -2028	10 000	10 800	NC	10 800			409,97	A	580,00	30-juin-23	ACD
TPCI.063	TPCI 5,90% 2021 -2031	10 000	10 000	NC	10 000			417,04	A	590,00	30-juin-23	ACD
TPCI.064	TPCI 5,80 % 2021 - 2028	10 000	10 180	NC	10 180			335,29	A	580,00	16-août-23	ACD
TPCI.065	TPCI 5,90% 2021-2031	10 000	10 700	NC	10 700			268,33	A	590,00	30-sept.-23	ACD
TPCI.066	TPCI 5,90% 2021-2031	10 000	9 950	NC	9 950			210,14	A	590,00	5-nov.-23	ACD
TPCI.067	TPCI 5,90 % 2021-2036	10 000	10 400	NC	10 400			143,86	A	590,00	16-déc.-23	ACD
TPCI.068	TPCI 5,90 % 2022-2037	10 000	9 999	NC	9 999			67,89	A	590,00	1-févr.-24	ACD
TPCI.069	TPCI 5,75 % 2022-2037	10 000	10 000	NC	10 000			563,97	A	575,00	22-mars-23	ACD
TPCI.070	TPCI 5,75 % 2022-2037	10 000	10 000	NC	10 000			504,11	A	575,00	29-avr.-23	ACD
TPCI.071	TPCI 5,65% 2022-2032	10 000	10 075	NC	10 075			422,59	A	565,00	15-juin-23	ACD
TPCI.072	TPCI 5,65% 2022-2029	10 000	10 000	NC	10 000			354,48	A	565,00	29-juil.-23	ACD
TPCI.073	TPCI 5,75% 2022-2032	10 000	10 000	NC	10 000			360,75	A	575,00	29-juil.-23	ACD
TPCI.074	TPCI 5,85% 2022-2042	10 000	10 000	NC	10 000			367,03	A	585,00	29-juil.-23	ACD
TPCI.075	TPCI 5,65% 2022-2029	10 000	10 000	NC	10 000			246,12	A	565,00	7-oct.-23	ACD
TPCI.076	TPCI 5,75% 2022-2032	10 000	10 000	NC	10 000			250,48	A	575,00	7-oct.-23	ACD
TPCI.077	TPCI (TAUX DE BASE + SPREAD) % 2022-2029	10 000	10 000	NC	10 000			45,88	T	127,60	11-mai-23	ACD
TPCI.078	TPCI 5,65% 2022-2029	10 000	10 000	NC	10 000			142,41	A	565,00	13-déc.-23	ACD
TPNE.01	TRESOR PUBLIC DU NIGER 6,50% 2019-2026	10 000	10 800	NC	10 800			626,85	A	650,00	28-mars-23	ACD
TPNE.02	TRESOR PUBLIC DU NIGER 6,50% 2019 - 2026	10 000	10 800	NC	10 800			402,47	A	650,00	1-août-23	ACD
TPNE.03	TRESOR PUBLIC DU NIGER 6,5% 2020-2027	10 000	10 800	NC	10 800			404,25	A	650,00	31-juil.-23	ACD
TPNE.04	TRESOR PUBLIC DU NIGER 6,30% 2021-2031	10 000	10 500	NC	10 500			350,38	A	630,00	24-août-23	ACD
TPNE.05	TPNE 6,15 % 2022-2034	10 000	10 550	NC	10 550			480,21	A	615,00	3-juin-23	ACD
TPNE.06	TRESOR PUBLIC DU NIGER 6,15% 2022 - 2034	10 000	10 000	NC	10 000			153,33	A	615,00	14-déc.-23	ACD
TPTG.02	TPTG 6% 2022-2037	10 000	10 750	NC	10 750			195,62	A	600,00	16-nov.-23	ACD
TOTAL						69	690 800					

OBLIGATIONS REGIONALES

BIDC.04	BIDC-EBID 6.10% 2017-2027	6 250	6 250	NC	6 250			284,11	A	381,25	16-juin-23	ACD
BIDC.05	BIDC-EBID 6,40% 2019-2026	10 000	10 500	10 500	10 500	4	40 500	109,61	S	320,00	12-juil.-23	ACD
BIDC.06	BIDC-EBID 6,50 % 2021-2028	10 000	10 000	NC	10 000			208,36	S	322,33	18-mai-23	ACD
BIDC.07	BIDC-EBID 5,90% 2022-2029	10 000	10 300	NC	10 300			155,18	S	294,19	9-juin-23	ACD
CRRH.02	CRRH-UEMOA 6.10% 2012-2024	10 000	10 000	NC	10 000			96,05	S	305,00	17-juil.-23	AC
CRRH.03	CRRH-UEMOA 6% 2013-2023	10 000	10 000	NC	10 000			230,77	S	300,00	26-avr.-23	AC
CRRH.04	CRRH-UEMOA 6% 2014-2024	10 000	10 000	NC	10 000			123,63	S	300,00	30-juin-23	AC
CRRH.05	CRRH-UEMOA 5.85% 2015-2025	10 000	10 000	NC	10 000			112,18	S	290,06	4-juil.-23	AC
CRRH.06	CRRH-UEMOA 5.85% 2016-2026	10 000	10 230	NC	10 230			114,74	S	292,50	3-juil.-23	ACD
CRRH.07	CRRH-UEMOA 5.95% 2017-2029	5 833	5 833	NC	5 833			121,22	S	185,94	17-mai-23	AC
CRRH.08	CRRH-UEMOA 5.95% 2018-2030	6 667	6 667	NC	6 666.67			91,54	S	198,33	21-juin-23	AC
CRRH.09	CRRH-UEMOA 6.05% 2018-2033	7 333	7 333	NC	7 333			102,38	S	221,83	21-juin-23	AC
TOTAL						4	40 500					

OBLIGATIONS PIVEES

BHSN.01	DIASPORA BONDS BHS 6,25% 2019-	10 000	10 750	NC	10 750			109,59	S	309,93	10-juil.-23	ACD
FNSBC.01	FCTC NSIA BANQUE 7 % 2020-2025	5 000	5 000	NC	5 000			84,80	T	85,75	16-mars-23	ACD
FORBT.01	FCTC ORABANK 7 % 2021-2026	8 889	9 511	NC	9 511.11			130,42	T	152,44	28-mars-23	ACD
FTMC.01	FCTC TEYLIOM IMMO 7 % 2021-2028	8 750	8 750	8 750	8 750	720	6 299 999	11,42	T	150,06	8-juin-23	ACD
ORGT.02	ORAGROUP SA 7,15% 2021-2028	10 000	10 500	NC	10 500			275,00	S	357,50	26-avr.-23	ACD
PADS.03	PAD 6,60% 2020-2027	10 000	10 000	10 000	10 000	25	250 000	266,54	S	330,00	19-avr.-23	ACD
SNLC.01	SENELEC 6,50% 2018-2025	5 000	5 000	5 000	5 000	101	505 000	151,73	S	162,50	27-mars-23	AC
SNTS.02	SONATEL 6,50% 2020-2027	9 000	9 700	NC	9 700.20			87,38	S	272,69	16-juil.-23	ACD
TOTAL						846	7 054 999					

SUKUK ET TITRES ASSIMILES

SUKCI.S2	SUKUK CI 5.75% 2016-2023	10 000	10 800	NC	10 800	12,78	S	293,89	7-sept.-23	ACD
SUKSN.S2	SUKUK SN 6% 2016-2026	10 000	10 750	NC	10 750	80,00	S	301,67	26-juil.-23	ACD
SUKTG.S1	SUKUK TG 6.5% 2016-2026	10 000	10 850	NC	10 850	53,42	S	371,86	17-août-23	ACD
TOTAL						0	0			
TOTAL - Marché des obligations						919	7 786 299			

Légende :
 (#) (*) Ex-Coupon couru (##) Cours de référence amorti / Coupon couru Ex-c (#) Ex-marge de profits
 Cours du jour: Ouv.: Ouverture Clôt.: Clôture Moy.: Moyen
 Type Amort: Type d'Amortissement IF: In Fine AC: Amortissement Constant AD: Amortissement Dégressif ACD: Amortissement Constant Différé
 Période: Périodicité de paiement des coupons A: Annuelle S: Semestrielle T: Trimestrielle
 Eché.: Échéance de paiement des intérêts
 Mentions: NC: Non Coté Ex-c: Ex-coupon ou Ex-droit SP: Suspendu

INFORMATIONS
OPERATIONS EN COURS

Emetteur	Opération
----------	-----------

AVIS

Entité	N°	Nature	Objet
--------	----	--------	-------

COMMUNIQUES

Emetteur	N°	Nature	Objet
BANK OF AFRICA NG	20230315-7	Etats financiers	Etats financiers certifiés exercice 2022 - BOA NIGER
BANK OF AFRICA NG	20230315-6	Pouvoir	Pouvoir de participation Assemblée Générale Ordinaire - BOA NIGER
BANK OF AFRICA NG	20230315-5	Projet de Résolutions	Projets de résolutions - Assemblée Générale Ordinaire - BOA NIGER
BANK OF AFRICA NG	20230315-4	Communiqué-Avis de Convocation	Avis de Convocation - Assemblée Générale Ordinaire - BOA NIGER
BANK OF AFRICA ML	20230315-3	Etats financiers	Etats financiers certifiés exercice 2022 - BOA MALI
BANK OF AFRICA ML	20230315-2	Projet de Résolutions	Projets de résolutions - Assemblée Générale Ordinaire - BOA MALI
BANK OF AFRICA ML	20230315-1	Communiqué-Avis de Convocation	Avis de Convocation - Assemblée Générale Ordinaire - BOA MALI
BANK OF AFRICA SN	20230315	Rapport d'activités du 2e semestre	Rapport d'activité 2ème semestre 2022 - BOA SENEGAL

QUANTITES RESIDUELLES
MARCHE DES ACTIONS

Symbole	Titre	Quantité résiduelle à l'achat	Cours Achat / Vente			Quantité résiduelle à la vente	Cours de Référence
ABJC	SERVAIR ABIDJAN CI	790	1,300	/	1,385	190	1 385
BICC	BICI CI	85	6,405	/	6,435	66	6 435
BNBC	BERNABE CI	605	1,955	/	2,030	106	2 030
BOAB	BANK OF AFRICA BN	1 858	6,500	/	6,550	2 995	6 500
BOABF	BANK OF AFRICA BF	380	5,720	/	5,845	546	5 845
BOAC	BANK OF AFRICA CI	1 046	5,100	/	5,140	380	5 115
BOAM	BANK OF AFRICA ML	18	1,340	/	1,400	489	1 400
BOAN	BANK OF AFRICA NG	2	6,280	/	6,295	918	6 295
BOAS	BANK OF AFRICA SENEGAL	69	2,250	/	2,265	20	2 250
CABC	SICABLE CI	236	1,110	/	1,155	190	1 155
CBIBF	CORIS BANK INTERNATIONAL	120	8,720	/	8,800	12	8 900
CFAC	CFAO MOTORS CI	438	845	/	855	437	845
CIEC	CIE CI	11	2,090	/	2,100	2 018	2 100
ECOC	ECOBANK COTE D'IVOIRE	22	5,085	/	5,125	2 402	5 125
ETIT	ECOBANK TRANS. INCORP. TG	185 176	20	/	21	519 395	20
FTSC	FILTISAC CI	900	1,180	/	1,200	329	1 200
NEIC	NEI-CEDA CI	45	650	/	690	394	690
NSBC	NSIA BANQUE COTE D'IVOIRE	20	4,805	/	4,960	412	4 960
NTLC	NESTLE CI	10	6,900	/	6,990	644	6 990
ONTBF	ONATEL BF	22 713	3,400	/	3,545	200	3 550
ORAC	ORANGE COTE D'IVOIRE	1 945	9,805	/	9,890	68	9 890
ORGT	ORAGROUP TOGO	100	2,770	/	2,850	781	2 850
PALC	PALM CI	305	10,945	/	10,950	26	10 950
PRSC	TRACTAFRIC MOTORS CI	324	2,850	/	2,900	241	2 900
SAFC	SAFCA CI	117	890	/	955	5	960
SCRC	SUCRIVOIRE	1	695	/	700	331	700
SDCC	SODE CI	20	5,015	/	5,200	920	5 200
SDSC	BOLLORE	115	1,395	/	1,400	270	1 395
SEMC	CROWN SIEM CI	484	625	/	695	408	695
SGBC	SOCIETE GENERALE COTE D'IVOIRE	5	13,900	/	14,000	403	14 000
SHEC	VIVO ENERGY CI	325	795	/	800	50	795
SIBC	SOCIETE IVOIRIENNE DE BANQUE	57	5,000	/	5,085	293	5 085
SICC	SICOR CI			/	6,430	1 051	6 440
SIVC	AIR LIQUIDE CI	443	620	/	665	796	665
SLBC	SOLIBRA CI	2	75,000	/			80 000
SMBC	SMB CI	935	7,500	/	7,585	277	7 585
SNTS	SONATEL SN	4 473	15,900	/	16,095	134	16 095
SOGC	SOGB CI	203	5,500	/	5,770	116	5 775
SPHC	SAPH CI	10	4,905	/	5,090	1 514	5 090
STAC	SETAO CI	9 527	1,105	/	1,160	1 534	1 160
STBC	SITAB CI	7	6,600	/	6,700	7 532	6 700
SVOC	MOVIS CI			/			2 395
TTLC	TOTAL CI	4	2,120	/	2,150	1 941	2 150
TTLS	TOTAL SN	7 137	2,650	/	2,700	30	2 700
UNLC	UNILEVER CI	5	7,025	/			7 025
UNXC	UNIWAX CI	61	745	/	770	196	770

QUANTITES RESIDUELLES

MARCHE DES DROITS

Symbole	Titre	Quantité résiduelle à l'achat	Cours Achat / Vente	Quantité résiduelle à la vente	Cours de Référence
---------	-------	-------------------------------	---------------------	--------------------------------	--------------------

QUANTITES RESIDUELLES
MARCHE DES OBLIGATIONS

Symbole	Titre	Quantité résiduelle à l'achat	Cours Achat / Vente	Quantité résiduelle à la vente	Cours de Référence
BHSN.01	DIASPORA BONDS BHS 6,25% 2019-		/ 10,000	199	10 750
FNSBC.01	FCTC NSIA BANQUE 7 % 2020-2025		/		5 000
FORBT.01	FCTC ORABANK 7 % 2021-2026		/		9 511
FTIMC.01	FCTC TEYLIM IMMO 7 % 2021-2028		/		8 750
ORGT.02	ORAGROUP SA 7,15% 2021-2028	944	10,000 / 10,500	2 489	10 500
PADS.03	PAD 6,60% 2020-2027		/ 10,000	125	10 000
SNLC.01	SENELEC 6,50% 2018-2025		/ 5,000	724	5 000
SNTS.02	SONATEL 6,50% 2020-2027		/ 9,630	98	9 700
EOM.01	ETAT DU MALI 6.20% 2016-2023		/		1 665
EOM.010	ETAT DU MALI 6,20 % 2022-2029		/		10 000
EOM.02	Etat du Mali 6.50% 2017-2024		/		4 000
EOM.03	ETAT DU MALI 6,50 % 2018-2025		/ 6,000	28	6 000
EOM.04	ETAT DU MALI 6,50% 2019-2027		/		10 000
EOM.05	ETAT DU MALI 6,50% 2020-2028		/		10 000
TPTG.02	TPTG 6% 2022-2037		/		10 750
TPNE.01	TRESOR PUBLIC DU NIGER 6,50% 2019-2026		/		10 800
TPNE.02	TRESOR PUBLIC DU NIGER 6,50% 2019 - 2026		/ 10,000	52	10 800
TPNE.03	TRESOR PUBLIC DU NIGER 6,5% 2020-2027		/ 10,000	284	10 800
TPNE.04	TRESOR PUBLIC DU NIGER 6,30% 2021-2031		/		10 500
TPNE.05	TPNE 6,15 % 2022-2034		/ 10,550	4 994	10 550
TPNE.06	TRESOR PUBLIC DU NIGER 6,15% 2022 - 2034		/ 10,000	140	10 000
TPCI.073	TPCI 5,75% 2022-2032		/ 10,000	9 980	10 000
TPCI.074	TPCI 5,85% 2022-2042		/		10 000
TPCI.075	TPCI 5,65% 2022-2029		/ 10,000	3 000	10 000
TPCI.076	TPCI 5,75% 2022-2032		/		10 000
TPCI.077	TPCI (TAUX DE BASE + SPREAD) % 2022-2029		/		10 000
TPCI.078	TPCI 5,65% 2022-2029		/		10 000
TPCI.067	TPCI 5,90 % 2021-2036		/ 10,400	9 996	10 400
TPCI.068	TPCI 5,90 % 2022-2037		/ 10,000	9 900	9 999
TPCI.069	TPCI 5,75 % 2022-2037		/ 10,000	15 000	10 000
TPCI.070	TPCI 5,75 % 2022-2037		/		10 000
TPCI.071	TPCI 5,65% 2022-2032		/ 10,075	4 996	10 075
TPCI.072	TPCI 5,65% 2022-2029		/ 10,000	277	10 000
TPCI.061	TPCI 5,90% 2021-2031		/		10 050
TPCI.062	TPCI 5,80 % 2021 -2028		/		10 800
TPCI.063	TPCI 5,90% 2021 -2031		/		10 000
TPCI.064	TPCI 5,80 % 2021 - 2028		/		10 180
TPCI.065	TPCI 5,90% 2021-2031		/		10 700
TPCI.066	TPCI 5,90% 2021-2031		/ 9,950	6 097	9 950
TPCI.055	TPCI 5,80% 2020 -2027		/		10 500
TPCI.056	TPCI 5,90% 2020- 2030		/		10 800
TPCI.057	TPCI 5,80% 2020-2027		/		10 000
TPCI.058	TPCI 5,80% 2021-2028		/ 10,100	200	9 975
TPCI.059	TPCI 5,90% 2021-2031		/		10 350
TPCI.060	TPCI 5,80% 2021-2028		/ 10,050	250	10 050
TPCI.049	TPCI 5,90% 2020- 2030		/		10 085
TPCI.050	TPCI 5,90% 2020-2030		/		10 000
TPCI.051	TPCI 5,80% 2020-2027		/		10 000
TPCI.052	TPCI 5,90 % 2020-2030		/		10 300
TPCI.053	TPCI 5,80% 2020-2027		/		10 600

TPCI.054	TPCI 5,90% 2020-2030			/			10 000
TPCI.043	TPCI 5,90% 2020 - 2030			/	10,000	4 995	10 000
TPCI.044	TPCI 5,80% 2020 - 2027			/			10 095
TPCI.045	TPCI 5,80% 2020 -2027			/			10 000
TPCI.046	TPCI 5,90% 2020 - 2030			/			10 200
TPCI.047	TPCI 5,80% 2020 - 2027			/			10 250
TPCI.048	TPCI 5,80% 2020- 2027			/	10,150	1 201	9 900
TPCI.037	TPCI 5,80% 2019-2026			/			8 000
TPCI.038	TPCI 5,75% 2019-2026			/	8,064	9 996	8 060
TPCI.039	TPCI 5,75% 2019 - 2026			/			8 560
TPCI.040	TPCI 5,75% 2019-2026			/			8 160
TPCI.041	TPCI 5,80% 2020-2027			/			10 750
TPCI.042	TPCI 5,90% 2020-2030			/	10,200	2	10 200
TPCI.031	TPCI 5,75% 2019 - 2026			/			10 230
TPCI.032	TPCI 2,23% 2019-2026			/			10 000
TPCI.033	TPCI 5.75% 2019-2026			/			8 640
TPCI.034	TPCI 6% 2019-2029			/	8,750	39	8 750
TPCI.035	TPCI 5,75% 2019 -2026			/			10 250
TPCI.036	TPCI 5,75% 2019- 2026			/			10 035
TPCI.025	TPCI 5,95% 2017-2024 A			/			9 975
TPCI.026	TPCI 5,95% 2017-2024 B			/			9 975
TPCI.027	TPCI 6% 2017-2025			/			10 250
TPCI.028	TPCI 6% 2018 - 2026			/	10,100	95	10 100
TPCI.029	TPCI 6% 2018-2026			/			10 000
TPCI.030	TPCI 5,95% 2018-2025			/			5 985
TPCI.017	TPCI 3% 2014-2024			/			10 000
TPCI.019	TPCI 5.99% 2015-2025			/			10 350
TPCI.021	TPCI 6% 2016-2028			/			9 885
TPCI.022	TPCI 5.90% 2016 - 2026			/			10 000
TPCI.023	TPCI 5.90% 2016-2026			/			10 215
TPCI.024	TPCI 6.25% 2017-2029			/			10 750
TPBF.08	TPBF 6,50% 2019-2027			/			10 000
TPBF.09	TPBF 6,50% 2019 - 2027	14	10,000	/			10 800
TPBJ.03	TPBJ 6,50% 2020-2028			/			10 000
TPBJ.04	TPBJ 5,50 % 2022-2037			/			10 000
TPBJ.05	TPBJ 5,85 % 2022-2042			/	9,950	932	10 000
TPBJ.06	TPBJ 5,75% 2022-2037			/			10 000
TPBF.015	ETAT DU BURKINA 6,30 % 2022-2034			/			10 000
TPBF.016	ETAT DU BURKINA 6% 2023-2028			/			10 000
TPBF.04	TPBF 6.50% 2017-2027			/	10,000	35	10 000
TPBF.05	TPBF 6,50% 2017-2024			/	10,800	99	10 800
TPBF.06	TPBF 6.50% 2018-2025			/	10,000	20	10 500
TPBF.07	TPBF 6,50% 2018- 2025			/			10 000
EOS.08	ETAT DU SENEGAL 5,95% 2022-2034			/			10 000
TPBF.010	TPBF 6,50% 2020 - 2028			/	9,533.34	92	9 900
TPBF.011	TPBF 6,50 % 2020-2028			/			9 259
TPBF.012	TPBF 6.50% 2021-2031			/			10 700
TPBF.013	TPBF 6,50 % 2021 - 2031			/			10 200
TPBF.014	TPBF 6,30% 2022-2034			/	10,000	17	10 500
EOM.06	ETAT DU MALI 6,50% 2020-2027			/	10,000	241	10 000
EOM.07	ETAT DU MALI 6.50% 2021-2031			/			10 000
EOM.08	ETAT DU MALI 6,20 % 2022-2032			/	10,250	5	10 250
EOM.09	ETAT DU MALI 6,30% 2022-2032			/			10 000
EOS.05	ETAT SENEGAL 6.50% 2013-2023			/			10 195
EOS.07	ETAT SENEGAL 6.30% 2015-2025			/	10,300	165	10 500

BIDC.O4	BIDC-EBID 6.10% 2017-2027		/			6 250
BIDC.O5	BIDC-EBID 6,40% 2019-2026		/	10,500	4 998	10 500
BIDC.O6	BIDC-EBID 6,50 % 2021-2028		/			10 000
BIDC.O7	BIDC-EBID 5,90% 2022-2029		/	10,000	20	10 300
CRRH.O2	CRRH-UEMOA 6.10% 2012-2024		/			10 000
CRRH.O3	CRRH-UEMOA 6% 2013-2023		/			10 000
CRRH.O4	CRRH-UEMOA 6% 2014-2024		/			10 000
CRRH.O5	CRRH-UEMOA 5.85% 2015-2025		/			10 000
CRRH.O6	CRRH-UEMOA 5.85% 2016-2026		/			10 230
CRRH.O7	CRRH-UEMOA 5.95% 2017-2029		/			5 833
CRRH.O8	CRRH-UEMOA 5.95% 2018-2030		/			6 667
CRRH.O9	CRRH-UEMOA 6.05% 2018-2033		/			7 333

SUKUK ET TITRES ASSIMILES

Symbole	Titre	Quantité résiduelle à l'achat	Cours Achat / Vente	Quantité résiduelle à la vente	Cours de Référence
SUKCI.S2	SUKUK CI 5.75% 2016-2023		/		10 800
SUKSN.S2	SUKUK SN 6% 2016-2026		/		10 750
SUKTG.S1	SUKUK TG 6.5% 2016-2026		/		10 850

CALENDRIER DES ASSEMBLEES GENERALES

ANNEE : 2023

Société	Nature	Date	Heure	Lieu
BANK OF AFRICA SN	Ordinaire	31/03/2023	09:30:00	Immeuble Elan II au 2ème étage, Almadies, zone 12, route de Ngor à Dakar
SICABLE	Ordinaire	30/03/2023	10:00:00	Hôtel TIAMA , à Abidjan
BANK OF AFRICA BF	Ordinaire	30/03/2023	10:00:00	Salle LAICO HOTEL OUAGA 2000
BANK OF AFRICA CI	Ordinaire	29/03/2023	10:00:00	Salle FROMAGER de l'hôtel IVOTEL du Plateau 10ème étage

L'actualité de la BRVM sur nos plateformes digitales

Infos BRVM

Pour recevoir les informations boursières par SMS, souscrivez :



Côte d'Ivoire : *430#
Bénin : *430*15#



Côte d'Ivoire : #139#
Burkina Faso : *310#



Côte d'Ivoire : *431#
Niger : *512*9#
Togo : *310#

Site web

www.brvm.org



Application Mobile

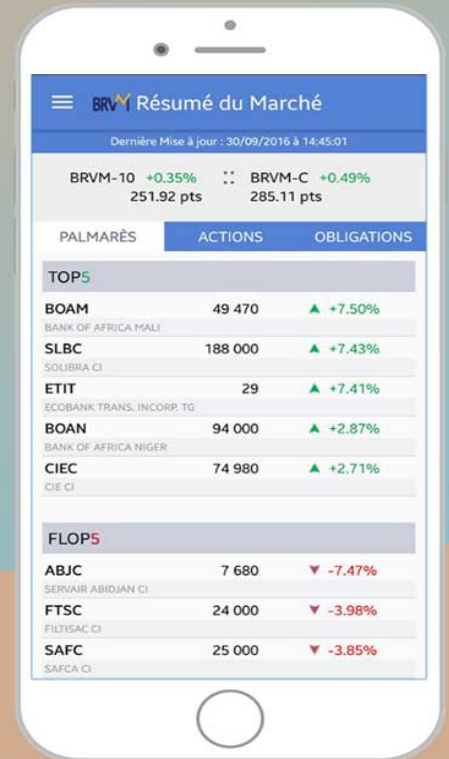

Nous suivre sur :



RAPPORT D'ACTIVITE DU 2nd SEMESTRE 2022

I- Tableau d'activité et de résultats

Encours de la clientèle

Var Déc.21-Déc.22

	2 nd semestre 2022	2 nd semestre 2021	Valeur	%
Emplois	358 939	321 621	37 318	11,6%
Ressources	546 022	445 946	100 076	22,4%

Compte de résultat

Var Déc.21-Déc.22

	2 nd semestre 2022	2 nd semestre 2021	Valeur	%
Produit Net bancaire	40 503	35 727	4 776	13,4%
Résultat avant impôts	15 720	11 075	4 645	41,9%
Résultat net	15 581	11 070	4 511	40,7%

II- Commentaires

BANK OF AFRICA SENEGAL a terminé l'exercice 2022, première année de mise en œuvre du Plan Triennal de Développement 2022/2024 sur de bonnes performances dans un contexte économique marqué par la hausse de l'inflation et les impacts négatifs de la crise Russo Ukrainienne.

La collecte des dépôts enregistre une belle progression de **22,4%** à **546 022 millions de F CFA** en fin d'exercice 2022 contre **445 946 millions de F CFA** un an plus tôt. Les crédits nets de la clientèle affichent une hausse de **11,6%** à **358 939 millions de F CFA** au 31 décembre 2022.

La marge nette bancaire progresse de **10,2%** à **25 405 millions de F CFA**, sur une année glissante. Cette hausse est portée par la bonne tenue de l'activité bancaire.

Le Produit Net Bancaire ressort à **40 503 millions de FCFA** en 2022 contre **35 727 millions de FCFA** en 2021 sous l'effet de la hausse des commissions qui enregistrent une progression de **23,6%** à **15 053 millions de F CFA**.

Les frais généraux restent maîtrisés avec une hausse annuelle de **3%** à **18 703 MFCFA** à fin décembre 2022.

Le coût du risque de crédit s'améliore passant de **-2,2%** à **-1,8%** à fin décembre 2022.

Le résultat net ressort à **15 581 MFCFA** contre **11 070 MFCFA** un an plus tôt soit une progression **40,7%**.

Fait à Dakar, le 20/02/2023

Le Directeur Général

Abdel Mumin ZAMPALEGRE

Po.



Mohammed SQUALLI
 Directeur Général Adjoint / Support

BANK OF AFRICA-MALI
Société Anonyme avec Conseil d'Administration au capital de 18.300.000.000 FCFA
Siège Social : Immeuble BANK OF AFRICA
Avenue du Mali – Quartier ACI 2000
BP 2249 – BAMAKO
RC : Ma. Bko.2004. B.2482 BAMAKO
N° Statistique 38480000012 A – LB 06 – D0045 C – N° Fiscal : 087800094 W

AVIS DE CONVOCATION

Le Conseil d'Administration de la BANK OF AFRICA a l'honneur de convier Mesdames et Messieurs les Actionnaires de la Banque à assister à **l'Assemblée Générale Ordinaire**, qui se tiendra **le jeudi, 30 mars 2023 à 09 H 30 précises, au siège de la banque à l'Immeuble BANK OF AFRICA, Avenue du Mali, Quartier ACI 2000**, à l'effet de délibérer sur l'ordre du jour suivant :

- 1. Approbation des comptes de bilan et de résultats de l'exercice clos au 31 décembre 2022 :**
 1. Rapport de Gestion du Conseil d'Administration à l'Assemblée Générale Ordinaire portant sur l'exercice clos le 31 décembre 2022
 2. Rapport du Président du Conseil d'Administration à l'Assemblée Générale Ordinaire
 3. Rapports des Commissaires aux Comptes à l'Assemblée Générale Ordinaire des actionnaires
- 2. Approbation des conventions règlementées visées aux articles 438 et suivants de l'Acte Uniforme de l'OHADA relatif au droit des sociétés commerciales et du GIE et à l'article 45 de la loi portant Réglementation Bancaire**
- 3. Affectation du résultat de l'exercice clos le 31 décembre 2022**
- 4. Allocation d'indemnités de fonction des Administrateurs durant l'exercice clos le 31 décembre 2022**
- 5. Nomination d'un nouvel Administrateur indépendant**
- 6. Présentation des résultats de l'évaluation des membres du Conseil d'Administration et des comités spécialisés au titre de l'exercice 2021**
- 7. Information sur la dissolution sans liquidation de la société OLYMPE SA**
- 8. Pouvoir en vue des formalités**

L'admission des actionnaires en séance sera subordonnée à la présentation d'une pièce d'identité en cours de validité.

Les documents d'information destinés aux actionnaires et relatifs à cette assemblée seront disponibles à compter du 20 mars 2023 au siège social de la Banque sis à **l'Immeuble BANK OF AFRICA, Avenue du Mali, Quartier ACI 2000, téléphone : 00 223 20 70 05 00.**

Le Conseil d'Administration compte sur votre participation à cette assemblée Générale Ordinaire.

POUR LE CONSEIL D'ADMINISTRATION
LE PRESIDENT

BANK OF AFRICA - MALI

« BOA - MALI »

Société Anonyme avec Conseil d'Administration au capital social de :
Dix Huit Milliards Trois Cent Millions (18.300.000.000) de Francs CFA
Siège social : Immeuble BANK OF AFRICA, Avenue du Mali-Quartier ACI 2000
BP 2249-BAMAKO, RC : Ma. Bko. 2004. B.2482 BAMAKO
N° Statistique 3848000012 A - LB 06 - N° Fiscal : 087800094 W

PROJET DE RESOLUTIONS

PREMIERE RESOLUTION

L'Assemblée Générale Ordinaire, après avoir entendu lecture du Rapport du Conseil d'Administration et du Rapport Général des Commissaires aux comptes sur l'exercice 2022, les approuve dans toutes leurs parties et approuve les comptes et le bilan de cet exercice, tels qu'ils ont été présentés, ainsi que les opérations traduites dans ces comptes et résumées dans ces rapports.

Cet exercice 2022 se solde par un **bénéfice net de 2 460 477 481 FCFA**, après dotations aux amortissements et dépréciations pour immobilisations de **24 330 096 741 FCFA** et de l'impôt sur le résultat de **399 999 996 FCFA**.

En conséquence, l'Assemblée Générale donne quitus à tous les membres du Conseil d'Administration pour leur gestion et pour les actes accomplis par eux au cours de l'exercice clos le 31 décembre 2022.

Elle donne également quitus aux Commissaires aux comptes pour l'exécution de leur mandat au cours du même exercice.

DEUXIEME RESOLUTION

L'Assemblée Générale Ordinaire prend connaissance de l'existence de contrats d'Assistance technique entrant dans le cadre des conventions dites réglementées conclues entre la BOA Mali SA, BOA Services, PAN AFRICAN SOLUTION & SERVICES (PASS), EURAFRIC INFORMATION (EAI) et Opération Global Services (OGS) ainsi que d'une convention d'emprunt subordonné conclue entre la BOA MALI et BOA GROUP.

Les Commissaires aux Comptes ont été régulièrement informés et un rapport spécial a été présenté conformément à l'article **440** de l'Acte Uniforme de l'OHADA relatif au Droit des Sociétés Commerciales et du GIE.

TROISIEME RESOLUTION

Sur propositions du Conseil d'Administration, l'Assemblée Générale Ordinaire, après en avoir délibéré, approuve l'affectation du bénéfice net et du report à nouveau antérieur comme suit :

Résultat de l'exercice	2 460 477 481	
Report à nouveau antérieur	-887 240 374	
Réserve légale (15% du résultat net)		235 985 566
Dotations au Fonds Social de l'entreprise (5% du bénéfice net)		123 023 874
Dividendes		-
Nouveau report à nouveau		1 214 227 668
TOTAUX	1 573 237 107	1 573 237 108

QUATRIEME RESOLUTION

L'Assemblée Générale Ordinaire, sur proposition du Conseil d'Administration, approuve le montant des indemnités annuelles de fonction à allouer aux Administrateurs à la somme globale de **44 275 065 FCFA** pour l'exercice 2023, la répartition de ce montant étant à la charge du Conseil d'Administration.

CINQUIEME RESOLUTION

L'Assemblée Générale Ordinaire, sur proposition du Conseil d'Administration, décide de nommer **Monsieur Mohamed HOUNA** en qualité d'Administrateur indépendant au sein du Conseil d'Administration de la BOA-MALI, pour un mandat qui prendra fin à l'issue de l'Assemblée Générale Ordinaire appelée à statuer sur les comptes de l'exercice clos le 31 décembre 2024.

SIXIEME RESOLUTION

L'Assemblée Générale Ordinaire, après avoir entendu lecture du Rapport des résultats de l'évaluation du Conseil d'Administration au titre de l'exercice 2021 et des comités spécialisés au titre de l'exercice 2022, prend acte des conclusions dudit rapport et approuve les résultats qui y figurent.

SEPTIEME RESOLUTION

L'Assemblée Générale Ordinaire confère à tout porteur d'un extrait ou d'une copie du procès-verbal de la présente Assemblée, tous pouvoirs à l'effet d'accomplir tous dépôts, publicités et formalités légales.

BILAN

destiné à publication

ETAT: MALI

ETABLISSEMENT: BANK OF AFRICA MALI SA

 I2I0I2I2I I1I2I I3I1I
 Date d'arrêté

 IDI0I0I4I5I IEI IAICIOI IOI1I I1I
 CIB LC D F M

POSTE	ACTIF	MONTANTS NETS	
		31/12/2021	31/12/2022
1	CAISSE, BANQUE CENTRALE, CCP	30 235 174 914	42 225 569 504
2	EFFETS PUBLICS ET VALEURS ASSIMILEES	217 747 762 509	214 361 267 988
3	CREANCES INTERBANCAIRES ET ASSIMILEES	10 134 938 935	15 691 636 772
4	CREANCES SUR LA CLIENTELE	262 274 354 068	268 944 779 801
5	OBLIGATIONS ET AUTRES TITRES A REVENU FIXE	-	-
6	ACTIONS ET AUTRES TITRES A REVENU VARIABLE	5 446 691 790	5 421 661 522
7	ACTIONNAIRES OU ASSOCIES		
8	AUTRES ACTIFS	1 426 138 499	2 757 013 133
9	COMPTES DE REGULARISATION	12 169 550 817	5 876 296 629
10	PARTICIPATIONS ET AUTRES TITRES DETENUS A LONG TERME	154 650 000	154 650 000
11	PARTS DANS LES ENTREPRISES LIEES	2 621 557 347	583 245 658
12	PRETS SUBORDONNES	45 000	100 962 484
13	IMMOBILISATIONS INCORPORELLES	532 410 735	342 582 338
14	IMMOBILISATIONS CORPORELLES	38 720 813 059	20 291 075 667
	TOTAL DE L'ACTIF	581 464 087 673	576 750 741 496

Etats Financiers Certifiés
 par SARECI - SARL
 Commissaire aux Comptes

Bourahima SIBY

 Etats financiers conformes aux
 Etats financiers Audités par le
 Commissaire aux Comptes
 EXCEL-EGCC International

BILAN

destiné à publication

ETAT: MALI

ETABLISSEMENT: BANK OF AFRICA MALI SA

ICI I2I0I2I2I I1I2I I3I1I IDI0I0I4I5I IEI IAICI0I IOI1I I1I
C Date d'arrêté CIB LC D F M

POSTE	PASSIF	MONTANTS NETS	
		31/12/2021	31/12/2022
1	BANQUE CENTRALE, CCP		
2	DETTES INTERBANCAIRES ET ASSIMILEES	46 123 972 021	96 682 750 903
3	DETTES A L'EGARD DE LA CLIENTELE	461 599 190 185	425 025 838 988
4	DETTES REPRESENTEES PAR UN TITRE	0	0
5	AUTRES PASSIFS	3 629 385 305	3 511 851 561
6	COMPTES DE REGULARISATION	11 275 810 973	6 054 210 330
7	PROVISIONS	19 433 031 321	3 718 734 248
8	EMPRUNTS ET TITRES EMIS SUBORDONNES	7 216 582 267	7 215 527 000
9	CAPITAUX PROPRES ET RESSOURCES ASSIMILEES	32 186 115 601	34 541 828 466
10	CAPITAL SOUSCRIT	18 300 000 000	18 300 000 000
11	PRIMES LIEES AU CAPITAL	5 917 525 820	5 917 525 820
12	RESERVES	8 751 065 539	8 751 065 539
13	ECARTS DE REEVALUATION		
14	PROVISIONS REGLEMENTEES		
15	REPORT A NOUVEAU (+/-)	-2 877 768 086	-887 240 374
16	RESULTAT DE L'EXERCICE	2 095 292 328	2 460 477 481
	TOTAL DU PASSIF	581 464 087 673	576 750 741 496

Etats Financiers Certifiés
par SAREMI SARL
Commissaire aux Comptes

Bourahima SIBY

Etats financiers conformes aux
Etats financiers Audités par le
Commissaire aux Comptes
EGCC - EGCC International

BILAN

destiné à publication

ETAT: MALI

ETABLISSEMENT: BANK OF AFRICA MALI SA

ICI	I2I0I2I2I	I1I2I	I3I1I	IDIOI0I4I5I	IEI	IAICIOI	IOI1I	I1I
C	Date d'arrêté			CIB	LC	D	F	M

POSTE	HORS BILAN	MONTANTS NETS	
		31/12/2021	31/12/2022
ENGAGEMENTS DONNES		116 853 783 095	86 730 172 233
1	ENGAGEMENTS DE FINANCEMENT	15 133 288 099	1 886 825 765
2	ENGAGEMENTS DE GARANTIE	101 720 494 996	84 843 346 468
3	ENGAGEMENTS SUR TITRES	-	
ENGAGEMENTS RECUS		539 281 845 592	523 567 093 672
4	ENGAGEMENTS DE FINANCEMENT	6 559 570 000	6 559 570 000
5	ENGAGEMENTS DE GARANTIE	532 722 275 592	517 007 523 672
6	ENGAGEMENTS SUR TITRES		-

 Etats Financiers Certifiés
 par SARECI - SARL
 Commissaire aux Comptes
 Bourahima SIBY

 Etats financiers conformes aux
 Etats financiers Audités par le
 Commissaire aux Comptes
 EYCO - EYCC International

COMPTE DE RESULTAT

destiné à publication

ETAT: MALI

ETABLISSEMENT: BANK OF AFRICA MALI SA

I2I0I2I2I I1I2I I3I1I

IDI0I0I4I5I

IEI

IAICIOI

IOI1I

I1I

Date d'arrêté

CIB

LC

D

F

M

POSTE	PRODUITS/CHARGES	MONTANTS NETS	
		31/12/2021	31/12/2022
1	INTERETS ET PRODUITS ASSIMILES	34 766 650 754	32 305 787 375
2	INTERETS ET CHARGES ASSIMILEES	10 939 601 373	10 971 343 742
3	REVENUS DES TITRES A REVENU VARIABLE	552 675 638	441 982 010
4	COMMISSIONS (PRODUITS)	9 232 156 990	11 835 009 940
5	COMMISSIONS (CHARGES)	286 511 944	517 289 376
6	GAINS OU PERTES NETS SUR OPERATIONS DES PORTEFEUILLES DE NEGOCIATION	1 145 468 028	1 642 842 784
7	GAINS OU PERTES NETS SUR OPERATIONS DES PORTEFEUILLES DE PLACEMENT ET ASSIMILES	127 261 679	0
8	AUTRES PRODUITS D'EXPLOITATION BANCAIRE	1 316 002 397	1 062 792 582
9	AUTRES CHARGES D'EXPLOITATION BANCAIRE	506 539 727	492 404 108
10	PRODUIT NET BANCAIRE	35 407 562 442	35 307 377 468
11	SUBVENTION D'INVESTISSEMENT		
12	CHARGES GENERALES D'EXPLOITATION	19 133 867 702	19 328 225 947
13	DOTATION AUX AMORTISSEMENTS ET AUX DEPRECIATIONS DES IMMOBILISATIONS INCORPORELLES ET CORPORELLES	2 087 232 594	24 330 096 741
14	RESULTAT BRUT D'EXPLOITATION	14 186 462 146	-8 350 945 220
15	COÛT DU RISQUE	12 200 388 291	-9 476 119 012
16	RESULTAT D'EXPLOITATION	1 986 073 855	1 125 173 792
17	GAINS OU PERTES NETS SUR ACTIFS IMMOBILISES	429 180 916	1 735 303 685
18	RESULTAT AVANT IMPÔT	2 415 254 771	2 860 477 477
19	IMPÔT SUR LES BENEFICES	319 962 443	399 999 996
20	RESULTAT NET	2 095 292 328	2 460 477 481

Etats Financiers Certifiés
par SARECI SARL
Commissaire aux Comptes
BOURAHIMA SIBY

Etats financiers conformes
Etats financiers Approuvés par
Commissaire aux Comptes
EXCO - ECC (International)

Niamey, le 13 mars 2023.

A l'Attention des **ACTIONNAIRES**

Objet : Assemblée Générale Ordinaire

Cher (e) Actionnaire,

Nous avons le plaisir de vous informer que le Conseil d'Administration de la BANK OF AFRICA-NIGER a fixé la date de la réunion de la prochaine Assemblée Générale Ordinaire des Actionnaires de la banque, **au jeudi 30 mars 2023 à 10h00 au Centre de Formation de BOA-NIGER sis à BOA Siège.**

A cet effet, nous vous faisons tenir ci-joint :

- L'ordre du jour ;
- Le Rapport du Conseil d'Administration à l'Assemblée Générale ;
- Le Rapport des Commissaires aux comptes
- Le projet des textes de résolutions.

Au cas où vous ne pourriez pas assister personnellement à cette Assemblée Générale, vous trouverez ci-joint, un pouvoir que vous voudrez bien remettre à la personne que vous désignerez pour vous représenter à ladite Assemblée, et qui devra être un autre actionnaire ou un mandataire agréé.

La Direction Générale de la Banque est à votre entière disposition pour vous apporter tout complément d'information ou toute précision que vous jugeriez utile.

Vous souhaitant bonne réception de ces documents et comptant vivement sur votre participation à cette Assemblée Générale, nous vous prions de croire Cher (e) actionnaire, en notre sincère considération et en nos sentiments les meilleurs.

Boureima WANKOYE



Président du Conseil d'Administration

Rue du Gaweye, Immeuble BOA-NIGER - BP : 10973 - Niamey - Niger
Tél. : (227) 20 73 36 20 / 21 - Fax : (227) 20 73 38 18 - E-mail : information@boaniger.com - Swift : AFRINENIXXX - Code Banque : NE038

Société anonyme au capital de CA 13.000.000.000 - RCCM NI-NIM-2003-B 639 - N.I.F. : 1185 - TAFI 18% VA 135414
Siège Social BANK OF AFRICA-NIGER - Rue du Gaweye, Immeuble BOA-NIGER - BP : 10973 - Niamey - Niger

PROJET DE TEXTES DE RESOLUTIONS

PREMIERE RESOLUTION

L'Assemblée Générale, après avoir entendu lecture du Rapport du Conseil d'Administration et du Rapport Général des Commissaires aux Comptes sur l'exercice clos **le 31 décembre 2022**, les approuve dans toutes leurs parties et approuve les comptes et le bilan de cet exercice tels qu'ils lui ont été présentés ainsi que les opérations traduites dans ces comptes et résumées dans ces Rapports.

Cet exercice clos le **31 décembre 2022** se solde par un bénéfice net de **10.134.142.579 FCFA** après paiement de l'impôt sur les bénéfices de **1.758.331.200 FCFA**.

En conséquence, l'Assemblée Générale donne quitus à tous les membres du Conseil d'Administration pour leur gestion et pour les actes accomplis par eux au cours de l'exercice clos le 31 décembre 2022.

DEUXIEME RESOLUTION

L'Assemblée Générale Ordinaire, après avoir entendu lecture du rapport général et du rapport spécial des Commissaires aux comptes sur les conventions visées aux articles 438 et suivants de l'Acte Uniforme de l'OHADA relatif au droit des Sociétés Commerciales et du GIE et à l'article 45 de la loi portant réglementation bancaire, approuve sans réserve lesdits rapports.

L'Assemblée Générale Ordinaire donne décharge aux Commissaires aux comptes pour l'exécution de leur mandat au cours de l'exercice 2022.

TROISIEME RESOLUTION

Selon les propositions du Conseil d'Administration, l'Assemblée Générale, après en avoir délibéré, approuve l'affectation suivante du bénéfice net de l'exercice :

<u>RUBRIQUES</u>	<u>En F CFA</u>	
Résultat 2022	10.134.142.579	
Réserves légales		1.520.121.387
Dividende		8.580.000.000
Réserves facultatives		34.021.192
MONTANT TOTAL	10.134.142.579	10.134.142.579

QUATRIEME RESOLUTION

En application de la précédente résolution, l'Assemblée Générale décide que, après règlement à l'Etat de l'Impôt sur le Revenu des Valeurs Mobilières (IRVM) au taux de **7%** sur le dividende brut de **660 FCFA**, il sera effectivement versé aux actionnaires **un dividende net d'impôt** correspondant à une rémunération de **613,80 FCFA par action de 1 000 FCFA**. Le paiement de ce dividende s'effectuera à compter **du 25 mai 2023** auprès des Sociétés de Gestion et d'Intermédiation domiciliataires des titres.

CINQUIEME RESOLUTION

L'Assemblée Générale, après avoir délibéré, décide de nommer, respectivement Messieurs Nouhou TARI, Associé gérant du Cabinet FCA-FIDUCIAIRE CONSEIL & AUDIT et Sirage SANI BAKO, Associé gérant du Cabinet INTERNATIONAL AUDIT CONSULTING (IA&C)-NIGER (MEMBRE DU RESEAU MAZARS) en qualité de Commissaires aux Comptes titulaires, et Messieurs Assoumane SOULEYMANE, Associé gérant du Cabinet SAM & C et Bourahima SIDIKOU GADE, Associé gérant du Cabinet FIDEC en qualité de Commissaires aux Comptes suppléants pour une durée de trois (3) ans.

Leur mandat respectif prendra fin à l'issue de l'Assemblée Générale appelée à statuer sur les comptes de l'exercice clos le **31 décembre 2025**.

SIXIEME RESOLUTION

L'Assemblée Générale approuve le montant de **74 800 euros**, soit **49 065 584 FCFA** au titre des indemnités de fonction à payer aux Administrateurs pour l'année 2023.

SEPTIEME RESOLUTION

L'Assemblée Générale Ordinaire confère tous pouvoirs au porteur d'un original, d'un extrait ou d'une copie, du présent procès-verbal constatant ses délibérations à l'effet d'accomplir tous dépôts, publicités et formalités légales.

POUVOIR

Nombre
d'actions :

Je soussignée (1)

Demeurant à

Agissant en qualité d'actionnaire de la BANK OF AFRICA- NIGER, constitue pour mandataire.

.....

lui-même actionnaire de la BANK OF AFRICA-NIGER ou mandataire dûment agréé, pour me représenter à l'Assemblée Générale Ordinaire convoquée à **Niamey le 30 mars 2023 à 10H00 au Centre de Formation de BOA-NIGER sis à BOA Siège, Niamey** et dont l'ordre du jour est annexé au présent pouvoir, et en conséquence pour :

- assister,
- signer les feuilles de présence et toutes autres pièces,
- prendre part à toutes délibérations,
- émettre tous votes,

et généralement faire le nécessaire.

Le présent pouvoir conservera tous ses effets pour toutes Assemblées successivement réunies à l'effet de délibérer sur les mêmes questions en cas de remise pour défaut de quorum ou toute autre cause.

Fait à, le

Signature

(1) Le signataire du pouvoir indiquera très exactement, à la suite, son nom (en majuscule), ses prénoms et son adresse, avec la mention « BON POUR POUVOIR »

BILAN destiné à la publication ETAT : NIGER ETABLISSEMENT : BANK OF AFRICA			
Poste	ACTIF	MONTANTS NETS	
		31/12/2021 certifié	31/12/2022
1	CAISSE BANQUE CENTRALE CCP	16 951 044 889	14 718 352 925
2	EFFETS PUBLICS ET VALEURS ASSIMILEES	99 479 744 432	115 496 262 940
3	CREANCES BANCAIRES ET ASSIMILEES	10 789 608 875	9 728 950 485
4	CREANCES SUR LA CLIENTELE	206 852 164 275	192 784 679 264
5	OBLIGATIONS ET AUTRES TITRES A REVENU FIXE	3 152 028 821	777 716 529
6	ACTIONS ET AUTRES TITRES A REVENU VARIABLE	1 251 744 048	1 257 977 818
7	ACTIONNAIRES OU ASSOCIES	-	0
8	AUTRES ACTIFS	2 680 497 163	2 307 642 508
9	COMPTES DE REGULARISATION	1 690 606 926	3 273 000 095
10	PARTICIPATIONS ET AUTRES TITRES DETENUS A LONG TERME	222 212 726	213 077 542
11	PARTS DANS LES ENTREPRISES LIEES	387 264 460	428 277 107
12	PRETS SUBORDONNES	813 120 162	852 418 335
13	IMMOBILISATIONS INCORPORELLES	928 028 698	1 018 062 243
14	IMMOBILISATIONS CORPORELLES	11 179 853 312	14 682 334 127
E90	TOTAL DE L'ACTIF	356 377 918 787	357 508 751 917

CONFORMES AUX ECRITURES
VERIFIEES

MAZARS NIGER SA
Immeuble Euro World Plateau 1.
2e Etage Tel 20 72 37 20

11 BOA - NIGER
IMMEUBLE BOA
RUE JU GAWEYE
BP: 10973 NIAMEY



EXCO - FCA FIDUCIAIRE CONSEIL ET AUDIT Immeuble BOA-NIGER - BP : 10 973 Niamey - Niger
Tel. : (227) 20 73 36 20 / 21 - Fax : (227) 20 73 36 18 - E-mail : information@boaniger.com - Swift : AFRINENIXX - Code Banque : NE038

Société anonyme au capital de CFA 13.000.000.000 - RCCM NI-NM 2003-B-639 - N.I.E : 1185 - TVA : VA 125414
Siège Social BANK OF AFRICA-NIGER - Rue du Gawaye, Immeuble BOA-NIGER - BP : 10 973 - Niamey - Niger

BILAN destiné à la publication ETAT : NIGER ETABLISSEMENT : BANK OF AFRICA			
Poste	PASSIF	MONTANTS NETS	
		31/12/2021 certifié	31/12/2022
1	BANQUES CENTRALES CCP	-	0
2	DETTES INTERBANCAIRES ET ASSIMILEES	71 704 069 133	59 178 557 766
3	DETTES A L'EGARD DE LA CLIENTELE	234 000 554 049	245 622 070 815
4	DETTES REPRESENTEES PAR UN TITRE	-	0
6	AUTRES PASSIFS	1 988 038 801	1 254 680 643
6	COMPTES DE REGULARISATION	4 857 341 548	5 246 474 809
7	PROVISIONS	1 859 313 111	2 032 276 486
8	EMPRUNTS ET TITRES EMIS SUBORDONNES	-	0
9	CAPITAUX PROPRES ET RESSOURCES ASSIMILEES	41 968 602 146	44 172 691 398
10	CAPITAL SOUSCRIT	13 000 000 000	13 000 000 000
11	PRIMES LIEES AU CAPITAL	194 500 000	194 500 000
12	RESERVES	18 038 456 175	20 844 102 147
13	ECARTS DE REEVALUATION	-	0
14	PROVISIONS REGLEMENTEES	-	0
15	REPORT A NOUVEAU (+/-) RESULTAT EN INSTANCE D'AFFECTATION	1 339 103 866	0
16	RESULTAT DE L'EXERCICE	9 396 542 105	10 134 089 251
L90	TOTAL DU PASSIF	356 377 918 787	357 508 751 917

EXCO - FCA FIDUCIAIRE CONSEIL ET AUDIT

Membre EXCO AFRIQUE

**CONFORMES AUX ECRITURES
VERIFIEES**
MAZARS NIGER SA
 Immeuble Euro World Plateau 1,
 2^e Etage Tél 20 72 37 207

BOA - NIGER
 IMMEUBLE BOA
 RUE DU GAWEYE
 BP: 10973 NIAMEY

 Rue du Gaweys, Immeuble BOA-NIGER - BP : 10 973 Niamey - Niger
 Tél. : (227) 20 73 36 20 / 21 - Fax : (227) 20 73 38 18 - E-mail : information@boaniger.com - Swift : AFRINENIXX - Code Banque : NE038

 Société anonyme au capital de CFA 13.000.000.000 - RCCM NI-NIM-2003-B-639 - N.I.E. : 1185 - T.V.A. : VA 135414
 Siège Social BANK OF AFRICA-NIGER - Rue du Gaweys, Immeuble BOA-NIGER - BP : 10 973 - Niamey - Niger

BILAN destiné à la publication ETAT : NIGER ETABLISSEMENT : BANK OF AFRICA			
Poste	HORS BILAN	MONTANTS NETS	
		31/12/2021 certifié	31/12/2022
	ENGAGEMENTS DONNES	64 325 929 862	94 364 430 832
1	ENGAGEMENTS DE FINANCEMENT	5 176 398 432	13 942 402 808
2	ENGAGEMENTS DE GARANTIE	59 149 531 430	80 422 028 024
3	ENGAGEMENTS SUR TITRES	-	0
	ENGAGEMENTS RECUS	143 495 988 828	197 258 142 842
4	ENGAGEMENTS DE FINANCEMENT		0
5	ENGAGEMENTS DE GARANTIE	143 450 088 828	197 258 142 842
6	ENGAGEMENTS SUR TITRES		0

CONFORMES AUX ECRITURES
VERIFIEES

MAZARS NIGER SA
Immeuble Euro World Plateau 1
2è Etage Tél : 20 72 37 20

EXCO - FCA FIDUCIAIRE CONSEIL ET AUDIT
Membre EXCO AFRIQUE

11 BOA - NIGER
IMMEUBLE BOA
BUE DU GAWEYE
BP: 10973 NIAMEY

Rue du Gawaye, Immeuble BOA-NIGER - BP : 10 973 Niamey - Niger
Tél : (227) 20 73 36 20 / 21 - Fax : (227) 20 73 38 18 - E-mail : information@boaniger.com - Swift : AFRINENXXX - Code Banque : NE038

Société anonyme au capital de CFA 13.000.000.000 - RCCM NI NIM 2003-B 639 - N.I.E. : 1185 - T.V.A. : VA 135414
Siège Social BANK OF AFRICA-NIGER - Rue du Gawaye, Immeuble BOA-NIGER - BP : 10 973 - Niamey - Niger

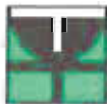

destiné à la publication

ETAT : NIGER ETABLISSEMENT : BANK OF AFRICA

Poste	CHARGES	31/12/2021	MONTANTS
			31/12/2022
1	INTERETS ET PRODUITS ASSIMILES	22 151 377 583	22 470 857 688
2	INTERETS ET CHARGES ASSIMILEES L.	-5 781 183 863	-5 285 225 103
3	REVENUS DES TITRES A REVENU VARIABLE	403 003 732	424 665 780
4	COMMISSIONS (PRODUITS)	5 161 182 321	5 114 299 523
5	COMMISSIONS (CHARGES)	-294 117 281	-231 884 165
6	GAINS OU PERTES NETS SUR OPERATIONS DES PORTEFEUILLES DE NEGOCIATION	2 071 327 619	1 093 124 492
7	GAINS OU PERTES NETS SUR OPERATIONS DES PORTEFEUILLES DE PLACEMENT ET ASSIMILES	648 869 591	53 733 848
8	AUTRES PRODUITS D'EXPLOITATION BANCAIRE	842 711 060	1 059 642 899
9	AUTRES CHARGES D'EXPLOITATION BANCAIRE	-208 063 969	-71 364 104
10	PRODUIT NET BANCAIRE	24 995 106 993	24 623 850 868
11	SUBVENTIONS D'INVESTISSEMENT		
12	CHARGES GENERALES D'EXPLOITATION	-10 922 257 272	-11 034 852 097
13	DOTATION AUX AMORTISSEMENTS ET AUX DEPRECIATIONS DES IMMO. INCORP. & CORP.	-1 005 004 403	-966 429 349
14	RESULTAT BRUT D'EXPLOITATION	13 067 845 318	12 622 759 512
15	COÛT DU RISQUE	-2 036 228 678	-779 461 190
16	RESULTAT D'EXPLOITATION	11 032 616 640	11 843 298 322
17	GAINS OU PERTES NETS SUR ACTIFS IMMOBILISES	-33 863 335	49 122 129
18	RESULTAT AVANT IMPÔT	10 998 753 305	11 892 420 451
19	IMPÔTS SUR LES BENEFICES	-1 802 211 200	-1 758 331 200
20	RESULTAT NET	9 396 542 105	10 134 089 251

CONFORMES AUX ECRITURES
VERIFIEES

EXCO - FCA FIDUCIAIRE CONSEIL ET AUDIT
Membre D'AFRIQUE

MAZARS NIGER SA
Immeuble Euro Village Plateau
26 Etage
Code Banque : NEO38

BOA NIGER SA
RUE DU GAWEYE
BP: 10973

Rue du Gaweye, Immeuble BOA-NIGER - BP 10973 - Niamey - Niger
Tel : (227) 20 73 36 20 / 21 - Fax : (227) 20 73 38 18 - E-mail : information@boaniger.com - Swift : AFRINENXXXX
Société anonyme au capital de CA 13.000.000.000 - RCCM NI-NIM-2003-B 639 - N.I.F. : 1185 - TAFI 18% VA 135414
Siège Social BANK OF AFRICA-NIGER - Rue du Gaweye, Immeuble BOA-NIGER - BP : 10973 - Niamey - Niger

