

BRVM COMPOSITE	207,85
Variation Jour	0,42 %
Variation annuelle	2,28 %

BRVM 30	104,07
Variation Jour	0,60 %
Variation annuelle	4,07 %

BRVM PRESTIGE	107,15
Variation Jour	0,08 %
Variation annuelle	7,15 %

Evolution des indices

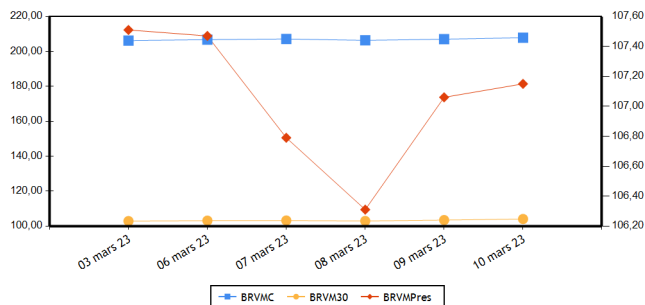

Volumes et valeurs transigés

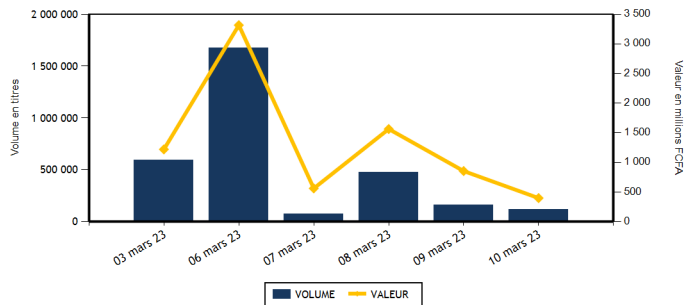

Actions	Niveau	Evol. Jour
Capitalisation boursière (FCFA)(Actions & Droits)	7 732 371 300 810	0,41 %
Volume échangé (Actions & Droits)	115 120	-25,15 %
Valeur transigée (FCFA) (Actions & Droits)	382 470 669	-50,23 %
Nombre de titres transigés	40	2,56 %
Nombre de titres en hausse	14	-17,65 %
Nombre de titres en baisse	11	10,00 %
Nombre de titres inchangés	15	25,00 %

Obligations	Niveau	Evol. Jour
Capitalisation boursière (FCFA)	10 153 091 190 084	0,01 %
Volume échangé	2 180	-74,87 %
Valeur transigée (FCFA)	15 605 300	-81,87 %
Nombre de titres transigés	3	-40,00 %
Nombre de titres en hausse	1	-66,67 %
Nombre de titres en baisse	0	-100,00 %
Nombre de titres inchangés	2	100,00 %

PLUS FORTES HAUSSES

Titres	Cours	Evol. Jour	Evol. annuelle
BANK OF AFRICA CI (BOAC)	4 945	7,50 %	33,65 %
TOTAL CI (TTLCL)	2 200	4,76 %	16,09 %
CIE CI (CIEC)	2 335	3,78 %	17,34 %
TRACTAFRIC MOTORS CI (PRSC)	2 900	3,57 %	-9,23 %
VIVO ENERGY CI (SHEC)	800	2,56 %	6,67 %

PLUS FORTES BAISES

Titres	Cours	Evol. Jour	Evol. annuelle
SAPH CI (SPHC)	5 100	-4,32 %	2,10 %
SMB CI (SMBC)	7 250	-3,33 %	6,62 %
FILTISAC CI (FTSC)	1 165	-2,51 %	-27,19 %
SERVAIR ABIDJAN CI (ABJC)	1 255	-2,33 %	-3,09 %
SICABLE CI (CABC)	1 175	-1,67 %	0,43 %

INDICES PAR COMPARTIMENT

Base = 100 au 02 janvier 2023	Nombre de sociétés	Valeur	Evol. Jour	Evol. annuelle	Volume	Valeur	PER moyen
BRVM-PRESTIGE	10	107,15	0,08 %	7,15 %	73 499	227 646 164	6,30
BRVM-PRINCIPAL	36	99,07	0,52 %	-0,93 %	41 621	154 824 505	9,78

INDICES SECTORIELS

Base = 100 au 14 juin 1999	Nombre de sociétés	Valeur	Evol. Jour	Evol. annuelle	Volume	Valeur	PER moyen
BRVM - INDUSTRIE	11	97,18	-0,42 %	-6,75 %	2 356	7 261 570	27,03
BRVM - SERVICES PUBLICS	5	502,48	0,44 %	2,71 %	7 131	59 900 480	9,46
BRVM - FINANCES	15	78,50	0,47 %	3,96 %	75 210	109 338 669	7,09
BRVM - TRANSPORT	2	333,35	0,00 %	-2,44 %	1 057	1 437 070	5,31
BRVM - AGRICULTURE	5	289,58	-0,86 %	2,12 %	19 347	189 276 875	5,66
BRVM - DISTRIBUTION	7	368,51	2,16 %	2,78 %	9 683	14 883 705	26,40
BRVM - AUTRES SECTEURS	1	1 449,81	0,00 %	23,68 %	336	372 300	14,11

Indicateurs	BRVM COMPOSITE
PER moyen du marché	8,17
Taux de rendement moyen du marché	7,41
Taux de rentabilité moyen du marché	8,42
Nombre de sociétés cotées	46
Nombre de lignes obligataires	120
Volume moyen annuel par séance	432 164,00
Valeur moyenne annuelle par séance	1 176 509 144,76

Indicateurs	BRVM COMPOSITE
Ratio moyen de liquidité	2,76
Ratio moyen de satisfaction	7,42
Ratio moyen de tendance	268,82
Ratio moyen de couverture	37,20
Taux de rotation moyen du marché	0,01
Prime de risque du marché	6,35
Nombre de SGI participantes	32

Définitions

Volume moyen annuel par séance = Volume annuel échangé / nombre de séances
 Valeur moyenne annuelle par séance = Valeur annuelle échangée / nombre de séances
 Ratio moyen de liquidité = Moyenne des ratios de liquidité (Titres échangés / Volume des ordres de vente)
 Ratio moyen de satisfaction = Moyenne des ratios de satisfaction (Titres échangés / Volume des ordres d'achat)
 Ratio moyen de tendance = Moyenne des ratios de tendance (Volume des ordres d'achat / Volume des ordres de vente)
 Ratio moyen de couverture = Moyenne des ratios de couverture (Volume des ordres de vente / Volume des ordres d'achat)
 Taux moyen de rotation = moyenne des taux de rotation des actions cotées (volume transigé/capital flottant)
 PER moyen du marché = moyenne des PER des actions cotées ayant un PER positif
 Taux de rendement moyen = moyenne des taux de rendement des actions cotées ayant distribué un dividende
 Taux de rentabilité moyen = moyenne des taux de rentabilité des actions cotées
 Prime de risque du marché = (1 / le PER moyen du marché) - le taux de référence actuel des emprunts d'Etat

BOURSE REGIONALE DES VALEURS MOBILIERES
 Siège Social : Abidjan - Côte d'Ivoire, 18 av. Joseph Anoma
 Adresse : 01 BP 3802 Abidjan 01
 Tel : +225 20 31 55 50 / +225 20 32 66 85
 Fax : +225 20 32 66 84
 E-mail : brvm@brvm.org Site web : www.brvm.org



MARCHE DES ACTIONS

Sect. Act. (*)	Symbole	Titre	Cours Précédent	Cours du jour		Variation jour	Séance de cotation		Cours Référence	Variation de l'année précédente	Dernier dividende payé		Rdt. Net	PER
				Ouv.	Clôt.		Volume	Valeur			Montant net	Date		
COMPARTIMENT PRESTIGE			107,15	points	0,08 %									
AGR	PALC	PALM CI	10 900	10 895	10 875	-0,23 %	15 848	170 602 220	10 875	-4,72 %	1 236,34	31-août-22	11,37 %	3,96
AGR	SPHC	SAPH CI	5 330	5 300	5 100	-4,32 %	132	675 005	5 100	2,10 %	365,40	4-août-22	7,16 %	6,28
DIS	TTLC	TOTAL CI	2 100	2 100	2 200	4,76 %	808	1 733 100	2 200	16,09 %	159,29	25-août-22	7,24 %	12,43
DIS	TTLS	TOTAL SN	2 790	2 750	2 800	0,36 %	2 625	7 183 335	2 800	10,45 %	187,30	22-juil.-22	6,69 %	19,44
FIN	ETIT	ECOBANK TRANS. INCORP. TG	20	20	20	0,00 %	49 814	982 734	20	5,26 %	0,90	20-juin-22	4,50 %	1,87
FIN	SGBC	SOCIETE GENERALE COTE D'IVOIRE	13 990	13 980	13 990	0,00 %	279	3 902 950	13 990	20,55 %	1 004,93	10-juin-22	7,18 %	5,83
IND	NTLC	NESTLE CI	6 990	6 990	6 990	0,00 %	212	1 481 880	6 990	-15,22 %	856,80	2-août-22	12,26 %	7,25
IND	SMBC	SMB CI	7 500	7 480	7 250	-3,33 %	480	3 569 925	7 250	6,62 %	720,00	24-août-22	9,93 %	6,01
SPU	ONTBF	ONATEL BF	3 435	3 435	3 445	0,29 %	1 226	4 177 315	3 445	7,66 %	416,58	15-juin-22	12,09 %	7,24
SPU	SNTS	SONATEL SN	16 000	16 100	16 100	0,63 %	2 075	33 337 700	16 100	5,92 %	1 400,00	18-mai-22	8,70 %	5,77
TOTAL							73 499	227 646 164						

COMPARTIMENT PRINCIPAL			99,07	points	0,52 %									
AGR	SCRC	SUCRIVOIRE	690	690	700	1,45 %	233	162 910	700	-24,32 %	40,50	20-août-21	5,79 %	
AGR	SICC	SICOR CI	6 470	6 460	6 460	-0,15 %	3	19 380	6 460	19,52 %	1 919,00	25-sept.-00		3,92
AGR	SOGC	SOGB CI	5 690	5 580	5 795	1,85 %	3 131	17 817 360	5 795	2,20 %	541,81	21-juil.-22	9,35 %	8,50
AUT	STAC	SETAO CI	1 175	1 175	1 175	0,00 %	336	372 300	1 175	23,68 %	66,15	18-juil.-22	5,63 %	14,11
DIS	ABJC	SERVAIR ABIDJAN CI	1 285	1 255	1 255	-2,33 %	6	7 530	1 255	-3,09 %	57,73	24-août-22	4,60 %	14,36
DIS	BNBC	BERNABE CI	2 040	NC	NC	0,00 %			2 040	2,00 %	45,00	19-juil.-19		84,55
DIS	CFAC	CFAO MOTORS CI	840	845	850	1,19 %	4 813	4 069 535	850	-8,60 %	69,47	2-août-22	8,17 %	22,97
DIS	PRSC	TRACTAFRIC MOTORS CI	2 800	2 795	2 900	3,57 %	376	1 065 145	2 900	-9,23 %	175,86	30-août-22	6,06 %	9,68
DIS	SHEC	VIVO ENERGY CI	780	780	800	2,56 %	1 055	825 060	800	6,67 %	29,00	28-oct.-22	3,63 %	21,36
FIN	BICC	BICI CI	6 400	6 200	6 400	0,00 %	709	4 525 800	6 400	-6,57 %	518,00	15-juil.-22	8,09 %	11,11
FIN	BOAB	BANK OF AFRICA BN	6 480	6 490	6 600	1,85 %	1 939	12 670 215	6 600	10,92 %	546,00	25-mai-22	8,27 %	8,03
FIN	BOABF	BANK OF AFRICA BF	5 985	5 985	5 995	0,17 %	481	2 878 975	5 995	15,29 %	448,00	4-mai-22	7,47 %	5,18
FIN	BOAC	BANK OF AFRICA CI	4 600	4 945	4 945	7,50 %	5 745	28 409 025	4 945	33,65 %	374,00	28-avr.-22	7,56 %	5,94
FIN	BOAM	BANK OF AFRICA ML	1 330	1 330	1 330	0,00 %	263	349 790	1 330	-5,00 %	271,00	15-mai-19		11,62
FIN	BOAN	BANK OF AFRICA NG	6 500	6 100	6 440	-0,92 %	641	3 954 020	6 440	11,32 %	567,30	12-mai-22	8,81 %	8,91
FIN	BOAS	BANK OF AFRICA SENEGAL	2 495	2 490	2 490	-0,20 %	9 216	21 867 805	2 490	1,63 %	161,01	1-juin-21	6,47 %	3,84
FIN	CBIBF	CORIS BANK INTERNATIONAL	8 730	8 730	8 900	1,95 %	833	7 232 915	8 900	6,08 %	448,00	6-juil.-22	5,03 %	6,12
FIN	ECOC	ECOBANK COTE D'IVOIRE	5 100	5 100	5 100	0,00 %	1 204	6 123 650	5 100	3,13 %	420,30	29-avr.-22	8,24 %	8,18
FIN	NSBC	NSIA BANQUE COTE D'IVOIRE	4 900	4 855	4 855	-0,92 %	462	2 247 445	4 855	-18,74 %	77,69	27-juil.-20	1,60 %	5,06
FIN	ORGT	ORAGROUP TOGO	2 945	2 800	2 935	-0,34 %	1 691	4 738 465	2 935	-25,22 %	59,52	17-juil.-20	2,03 %	10,29
FIN	SAFC	SAFCA CI	960	960	960	0,00 %	50	48 000	960	9,09 %	23,04	29-juil.-11		
FIN	SIBC	SOCIETE IVOIRIENNE DE BANQUE	5 000	5 000	5 000	0,00 %	1 883	9 406 880	5 000	9,05 %	405,00	30-juin-22	8,10 %	7,35
IND	CABC	SICABLE CI	1 195	1 195	1 175	-1,67 %	250	294 655	1 175	0,43 %	69,00	2-août-22	5,87 %	173,49
IND	FTSC	FILTISAC CI	1 195	1 175	1 165	-2,51 %	366	426 690	1 165	-27,19 %	235,00	30-juil.-21	20,17 %	
IND	NEIC	NEI-CEDA CI	690	690	690	0,00 %	71	48 990	690	-13,75 %	9,00	28-juin-01		8,99
IND	SEMC	CROWN SIEM CI	685	NC	NC	0,00 %			685	0,74 %	14,40	28-déc.-21	2,10 %	7,24
IND	SIVC	AIR LIQUIDE CI	690	NC	NC	0,00 %			690	2,22 %	63,00	29-sept.-17		
IND	SLBC	SOLIBRA CI	80 000	NC	NC	0,00 %			80 000	-3,90 %	4 050,00	12-août-22	5,06 %	5,98

IND	STBC	SITAB CI	6 500	6 490	6 500	0,00 %	122	792 130	6 500	-5,11 %	445,12	21-juil.-22	6,85 %	12,29
IND	UNLC	UNILEVER CI	7 025	NC	NC	0,00 %			7 025	0,00 %	1 233,00	9-juil.-12		10,59
IND	UNXC	UNIWAX CI	770	750	770	0,00 %	855	647 300	770	0,00 %	60,75	29-juil.-22	7,89 %	11,41
SPU	CIEC	CIE CI	2 250	2 250	2 335	3,78 %	1 767	3 933 985	2 335	17,34 %	153,16	25-juil.-22	6,56 %	13,40
SPU	ORAC	ORANGE COTE D'IVOIRE	10 000	10 000	10 000	0,00 %	1 596	15 953 150	10 000	-2,06 %				9,82
SPU	SDCC	SODE CI	5 350	5 330	5 350	0,00 %	467	2 498 330	5 350	-2,10 %	432,00	21-oct.-22	8,07 %	11,06
TRP	SDSC	BOLLORE	1 360	1 360	1 360	0,00 %	1 057	1 437 070	1 360	-2,51 %	130,00	23-juin-22	9,56 %	5,31
TRP	SVOC	MOVIS CI	2 395	SP	SP	0,00 %			2 395	0,00 %	270,00	5-juil.-99		
TOTAL							41 621	154 824 505						

TOTAL
TOTAL - Marché des actions

115 120 382 470 669

Secteurs d'activités (*) : AGR = Agriculture, AUT = Autres Secteurs, DIS = Distribution, FIN = Finances, IND = Industrie, TRP = Transport, SPU = Services Publics

MARCHE DES DROITS

Symbole	Titre	Cours Précédent	Cours du jour		Variation jour	Séance de cotation		Cours Référence	Variation depuis l'origine	Parité	Periode de négociation	
			Ouv.	Clôt.		Volume	Valeur				Début	fin

TOTAL
TOTAL - Marché des droits
Légende:

(d) Ex-dividende (V) Variation par rapport au cours de référence

Cours du jour: Ouv.: Ouverture Clôt.: Clôture Moy.: Moyen

Mentions : NC: Non Coté Ex-c: Ex-coupon Ex-d: Ex-droit SP: Suspendu Val-T: Valeur Théorique

PER = Cours / BNPA selon les données disponibles Rdt. Net: Rendement net (DNPA / Cours)

Comp.: 1 - Premier Compartiment 2 - Second Compartiment 3 - Compartiment de croissance

Ratio de liquidité = Titres échangés / Volume des ordres de vente

: Progression de l'indice sectoriel : Stabilité de l'indice sectoriel : Recul de l'indice sectoriel

SUKUK ET TITRES ASSIMILES

SUKCI.S2	SUKUK CI 5.75% 2016-2023	10 000	10 800	NC	10 800	4,79	S	293,89	7-sept.-23	ACD
SUKSN.S2	SUKUK SN 6% 2016-2026	10 000	10 750	NC	10 750	71,67	S	301,67	26-juil.-23	ACD
SUKTG.S1	SUKUK TG 6.5% 2016-2026	10 000	10 850	NC	10 850	43,14	S	371,86	17-août-23	ACD
TOTAL					0	0				
TOTAL - Marché des obligations					2 180	15 605 300				

Légende :
 (#) (*) Ex-Coupon couru (#)#Cours de référence amorti / Coupon couru Ex-c (#)Ex-marge de profits
 Cours du jour: Ouv.: Ouverture Clôt.: Clôture Moy.: Moyen
 Type Amort: Type d'Amortissement IF: In Fine AC: Amortissement Constant AD: Amortissement Dégressif ACD: Amortissement Constant Différé
 Période: Périodicité de paiement des coupons A: Annuelle S: Semestrielle T: Trimestrielle
 Eché.: Échéance de paiement des intérêts
 Mentions: NC: Non Coté Ex-c: Ex-coupon ou Ex-droit SP: Suspendu

INFORMATIONS
OPERATIONS EN COURS

Emetteur	Opération
----------	-----------

AVIS

Entité	N°	Nature	Objet
--------	----	--------	-------

COMMUNIQUES

Emetteur	N°	Nature	Objet
BANK OF AFRICA SN	20230310-1	Etats financiers	Etats financiers certifiés exercice 2022 - BOA SENEGAL
BANK OF AFRICA SN	20230310	Communiqué-Avis de Convocation	Avis de Convocation - Assemblée Générale Ordinaire - BOA SENEGAL

QUANTITES RESIDUELLES
MARCHE DES ACTIONS

Symbole	Titre	Quantité résiduelle à l'achat	Cours Achat / Vente			Quantité résiduelle à la vente	Cours de Référence
ABJC	SERVAIR ABIDJAN CI	16	1,255	/	1,275	9	1 255
BICC	BICI CI	669	6,400	/	6,440	44	6 400
BNBC	BERNABE CI			/	2,035	100	2 040
BOAB	BANK OF AFRICA BN	132	6,600	/	6,650	90	6 600
BOABF	BANK OF AFRICA BF	49	5,855	/	5,980	111	5 995
BOAC	BANK OF AFRICA CI	28 770	Marché	/			4 945
BOAM	BANK OF AFRICA ML	16	1,330	/	1,350	897	1 330
BOAN	BANK OF AFRICA NG	60	6,125	/	6,300	5 000	6 440
BOAS	BANK OF AFRICA SENEGAL	10	2,425	/	2,490	8 364	2 490
CABC	SICABLE CI	2 648	1,175	/	1,195	2 438	1 175
CBIBF	CORIS BANK INTERNATIONAL	10	8,560	/	8,900	704	8 900
CFAC	CFAO MOTORS CI	70	845	/	855	20	850
CIEC	CIE CI	100	2,250	/	2,335	70	2 335
ECOC	ECOBANK COTE D'IVOIRE	80	5,050	/	5,100	1 099	5 100
ETIT	ECOBANK TRANS. INCORP. TG	1 166 158	19	/	20	1 507 879	20
FTSC	FILTISAC CI	195	1,165	/	1,170	140	1 165
NEIC	NEI-CEDA CI			/	685	62	690
NSBC	NSIA BANQUE COTE D'IVOIRE	54	4,850	/	4,950	113	4 855
NTLC	NESTLE CI	44	6,800	/	6,990	678	6 990
ONTBF	ONATEL BF	48	3,445	/	3,450	325	3 445
ORAC	ORANGE COTE D'IVOIRE	7	9,990	/	10,000	39 234	10 000
ORGT	ORAGROUP TOGO	13	2,790	/	2,935	489	2 935
PALC	PALM CI	6 104	10,700	/	10,875	217	10 875
PRSC	TRACTAFRIC MOTORS CI	196	2,800	/	2,900	384	2 900
SAFC	SAFCA CI			/	960	1 336	960
SCRC	SUCRIVOIRE	481	690	/	700	5 652	700
SDCC	SODE CI	100	5,200	/	5,350	1 543	5 350
SDSC	BOLLORE	726	1,350	/	1,385	2 500	1 360
SEMC	CROWN SIEM CI	30	645	/	685	310	685
SGBC	SOCIETE GENERALE COTE D'IVOIRE	20	13,850	/	14,000	187	13 990
SHEC	VIVO ENERGY CI	109	750	/	800	52	800
SIBC	SOCIETE IVOIRIENNE DE BANQUE	2 268	4,950	/	5,000	4 593	5 000
SICC	SICOR CI			/	6,460	6	6 460
SIVC	AIR LIQUIDE CI			/	Marché	2 250	690
SLBC	SOLIBRA CI	3	80,000	/			80 000
SMBC	SMB CI	3	7,255	/	7,500	412	7 250
SNTS	SONATEL SN	25	16,050	/	16,100	13 713	16 100
SOGC	SOGB CI	47	5,650	/	5,795	1 355	5 795
SPHC	SAPH CI	11	5,095	/	5,100	2 817	5 100
STAC	SETAO CI	20	1,105	/	1,175	9	1 175
STBC	SITAB CI	27	6,490	/	6,500	4 965	6 500
SVOC	MOVIS CI			/			2 395
TTLC	TOTAL CI	5	2,160	/	2,200	1 548	2 200
TTLS	TOTAL SN	1 000	2,660	/	2,800	169	2 800
UNLC	UNILEVER CI	7	7,025	/			7 025
UNXC	UNIWAX CI	242	750	/	770	472	770

QUANTITES RESIDUELLES

MARCHE DES DROITS

Symbole	Titre	Quantité résiduelle à l'achat	Cours Achat / Vente	Quantité résiduelle à la vente	Cours de Référence
---------	-------	-------------------------------	---------------------	--------------------------------	--------------------

QUANTITES RESIDUELLES
MARCHE DES OBLIGATIONS

Symbole	Titre	Quantité résiduelle à l'achat	Cours Achat / Vente	Quantité résiduelle à la vente	Cours de Référence
BHSN.01	DIASPORA BONDS BHS 6,25% 2019-		/ 10,000	199	10 750
FNSBC.01	FCTC NSIA BANQUE 7 % 2020-2025		/ 5,000	7	5 000
FORBT.01	FCTC ORABANK 7 % 2021-2026		/		9 511
FTMC.01	FCTC TEYLIM IMMO 7 % 2021-2028		/		8 750
ORGT.02	ORAGROUP SA 7,15% 2021-2028	944	10,000 / 10,500	2 489	10 500
PADS.03	PAD 6,60% 2020-2027		/ 10,000	150	10 000
SNLC.01	SENELEC 6,50% 2018-2025		/ 5,000	825	5 000
SNTS.02	SONATEL 6,50% 2020-2027		/ 9,630	98	9 700
EOM.01	ETAT DU MALI 6.20% 2016-2023		/ 1,665	3 162	1 665
EOM.010	ETAT DU MALI 6,20 % 2022-2029		/		10 000
EOM.02	Etat du Mali 6.50% 2017-2024		/		4 000
EOM.03	ETAT DU MALI 6,50 % 2018-2025		/ 6,000	125	6 000
EOM.04	ETAT DU MALI 6,50% 2019-2027		/		10 000
EOM.05	ETAT DU MALI 6,50% 2020-2028		/		10 000
TPTG.02	TPTG 6% 2022-2037		/		10 750
TPNE.01	TRESOR PUBLIC DU NIGER 6,50% 2019-2026		/		10 800
TPNE.02	TRESOR PUBLIC DU NIGER 6,50% 2019 - 2026		/ 10,000	40	10 800
TPNE.03	TRESOR PUBLIC DU NIGER 6,5% 2020-2027		/ 10,000	284	10 800
TPNE.04	TRESOR PUBLIC DU NIGER 6,30% 2021-2031		/		10 500
TPNE.05	TPNE 6,15 % 2022-2034		/ 10,550	4 994	10 550
TPNE.06	TRESOR PUBLIC DU NIGER 6,15% 2022 - 2034		/ 10,000	140	10 000
TPCI.073	TPCI 5,75% 2022-2032		/ 10,000	9 980	10 000
TPCI.074	TPCI 5,85% 2022-2042		/		10 000
TPCI.075	TPCI 5,65% 2022-2029		/		10 000
TPCI.076	TPCI 5,75% 2022-2032		/		10 000
TPCI.077	TPCI (TAUX DE BASE + SPREAD) % 2022-2029		/		10 000
TPCI.078	TPCI 5,65% 2022-2029		/		10 000
TPCI.067	TPCI 5,90 % 2021-2036		/ 10,400	9 996	10 400
TPCI.068	TPCI 5,90 % 2022-2037		/ 10,000	9 900	9 999
TPCI.069	TPCI 5,75 % 2022-2037		/ 10,000	15 000	10 000
TPCI.070	TPCI 5,75 % 2022-2037		/		10 000
TPCI.071	TPCI 5,65% 2022-2032		/ 10,075	4 996	10 075
TPCI.072	TPCI 5,65% 2022-2029		/ 10,000	277	10 000
TPCI.061	TPCI 5,90% 2021-2031		/		10 050
TPCI.062	TPCI 5,80 % 2021 -2028		/		10 800
TPCI.063	TPCI 5,90% 2021 -2031		/		10 000
TPCI.064	TPCI 5,80 % 2021 - 2028		/		10 180
TPCI.065	TPCI 5,90% 2021-2031		/		10 700
TPCI.066	TPCI 5,90% 2021-2031		/ 9,950	6 097	9 950
TPCI.055	TPCI 5,80% 2020 -2027		/		10 500
TPCI.056	TPCI 5,90% 2020- 2030		/		10 800
TPCI.057	TPCI 5,80% 2020-2027		/		10 000
TPCI.058	TPCI 5,80% 2021-2028		/ 10,100	200	9 975
TPCI.059	TPCI 5,90% 2021-2031		/		10 350
TPCI.060	TPCI 5,80% 2021-2028		/ 10,050	250	10 050
TPCI.049	TPCI 5,90% 2020- 2030		/		10 085
TPCI.050	TPCI 5,90% 2020-2030		/		10 000
TPCI.051	TPCI 5,80% 2020-2027		/		10 000
TPCI.052	TPCI 5,90 % 2020-2030		/		10 300
TPCI.053	TPCI 5,80% 2020-2027		/		10 600

TPCI.054	TPCI 5,90% 2020-2030	/			10 000
TPCI.043	TPCI 5,90% 2020 - 2030	/	10,000	4 995	10 000
TPCI.044	TPCI 5,80% 2020 - 2027	/			10 095
TPCI.045	TPCI 5,80% 2020 -2027	/			10 000
TPCI.046	TPCI 5,90% 2020 - 2030	/			10 200
TPCI.047	TPCI 5,80% 2020 - 2027	/			10 250
TPCI.048	TPCI 5,80% 2020- 2027	/	10,150	1 201	9 950
TPCI.037	TPCI 5,80% 2019-2026	/			8 000
TPCI.038	TPCI 5,75% 2019-2026	/	8,064	9 996	8 060
TPCI.039	TPCI 5,75% 2019 - 2026	/			8 560
TPCI.040	TPCI 5,75% 2019-2026	/			8 160
TPCI.041	TPCI 5,80% 2020-2027	/			10 750
TPCI.042	TPCI 5,90% 2020-2030	/	10,200	2	10 200
TPCI.031	TPCI 5,75% 2019 - 2026	/			10 230
TPCI.032	TPCI 2,23% 2019-2026	/			10 000
TPCI.033	TPCI 5.75% 2019-2026	/			8 640
TPCI.034	TPCI 6% 2019-2029	/	8,750	39	8 750
TPCI.035	TPCI 5,75% 2019 -2026	/			10 250
TPCI.036	TPCI 5,75% 2019- 2026	/			10 035
TPCI.025	TPCI 5,95% 2017-2024 A	/			9 975
TPCI.026	TPCI 5,95% 2017-2024 B	/			9 975
TPCI.027	TPCI 6% 2017-2025	/			10 250
TPCI.028	TPCI 6% 2018 - 2026	/	10,100	95	10 100
TPCI.029	TPCI 6% 2018-2026	/			10 000
TPCI.030	TPCI 5,95% 2018-2025	/			5 985
TPCI.017	TPCI 3% 2014-2024	/			10 000
TPCI.019	TPCI 5.99% 2015-2025	/			10 350
TPCI.021	TPCI 6% 2016-2028	/			9 885
TPCI.022	TPCI 5.90% 2016 - 2026	/			10 000
TPCI.023	TPCI 5.90% 2016-2026	/			10 215
TPCI.024	TPCI 6.25% 2017-2029	/			10 750
TPBF.08	TPBF 6,50% 2019-2027	/			10 000
TPBF.09	TPBF 6,50% 2019 - 2027	14	10,000	/	10 800
TPBJ.03	TPBJ 6,50% 2020-2028	/			10 000
TPBJ.04	TPBJ 5,50 % 2022-2037	/			10 000
TPBJ.05	TPBJ 5,85 % 2022-2042	/	9,950	932	10 000
TPBJ.06	TPBJ 5,75% 2022-2037	/			10 000
TPBF.015	ETAT DU BURKINA 6,30 % 2022-2034	/			10 000
TPBF.016	ETAT DU BURKINA 6% 2023-2028	/			10 000
TPBF.04	TPBF 6.50% 2017-2027	/	10,000	35	10 000
TPBF.05	TPBF 6,50% 2017-2024	/			10 800
TPBF.06	TPBF 6.50% 2018-2025	/	10,000	20	10 500
TPBF.07	TPBF 6,50% 2018- 2025	/			10 000
EOS.08	ETAT DU SENEGAL 5,95% 2022-2034	/			10 000
TPBF.010	TPBF 6,50% 2020 - 2028	/	9,533.34	92	9 900
TPBF.011	TPBF 6,50 % 2020-2028	/			9 259
TPBF.012	TPBF 6.50% 2021 -2031	/			10 700
TPBF.013	TPBF 6,50 % 2021 - 2031	/			10 200
TPBF.014	TPBF 6,30% 2022-2034	/	10,000	17	10 500
EOM.06	ETAT DU MALI 6,50% 2020-2027	/	10,000	241	10 000
EOM.07	ETAT DU MALI 6.50% 2021-2031	/	10,000	5 090	9 999
EOM.08	ETAT DU MALI 6,20 % 2022-2032	/	10,250	5	10 250
EOM.09	ETAT DU MALI 6,30% 2022-2032	/			10 000
EOS.05	ETAT SENEGAL 6.50% 2013-2023	/			10 195
EOS.07	ETAT SENEGAL 6.30% 2015-2025	/	10,500	4 999	10 500

BIDC.O4	BIDC-EBID 6.10% 2017-2027		/			6 250
BIDC.O5	BIDC-EBID 6,40% 2019-2026		/	10,500	4 999	10 500
BIDC.O6	BIDC-EBID 6,50 % 2021-2028		/	10,000	28	10 000
BIDC.O7	BIDC-EBID 5,90% 2022-2029		/	10,300	10 000	10 300
CRRH.O2	CRRH-UEMOA 6.10% 2012-2024		/			10 000
CRRH.O3	CRRH-UEMOA 6% 2013-2023		/			10 000
CRRH.O4	CRRH-UEMOA 6% 2014-2024		/			10 000
CRRH.O5	CRRH-UEMOA 5.85% 2015-2025		/			10 000
CRRH.O6	CRRH-UEMOA 5.85% 2016-2026		/			10 230
CRRH.O7	CRRH-UEMOA 5.95% 2017-2029		/			5 833
CRRH.O8	CRRH-UEMOA 5.95% 2018-2030		/			6 667
CRRH.O9	CRRH-UEMOA 6.05% 2018-2033		/			7 333

SUKUK ET TITRES ASSIMILES

Symbole	Titre	Quantité résiduelle à l'achat	Cours Achat / Vente	Quantité résiduelle à la vente	Cours de Référence
SUKCI.S2	SUKUK CI 5.75% 2016-2023		/		10 800
SUKSN.S2	SUKUK SN 6% 2016-2026		/		10 750
SUKTG.S1	SUKUK TG 6.5% 2016-2026		/		10 850

CALENDRIER DES ASSEMBLEES GENERALES

ANNEE : 2023

Société	Nature	Date	Heure	Lieu
BANK OF AFRICA SN	Ordinaire	31/03/2023	09:30:00	Immeuble Elan II au 2ème étage, Almadies, zone 12, route de Ngor à Dakar
BANK OF AFRICA BF	Ordinaire	30/03/2023	10:00:00	Salle LAICO HOTEL OUAGA 2000
BANK OF AFRICA CI	Ordinaire	29/03/2023	10:00:00	Salle FROMAGER de l'hôtel IVOTEL du Plateau 10ème étage

L'actualité de la BRVM sur nos plateformes digitales

Infos BRVM

Pour recevoir les informations boursières par SMS, souscrivez :



Côte d'Ivoire : *430#
Bénin : *430*15#



Côte d'Ivoire : #139#
Burkina Faso : *310#



Côte d'Ivoire : *431#
Niger : *512*9#
Togo : *310#

Site web

www.brvm.org



Application Mobile

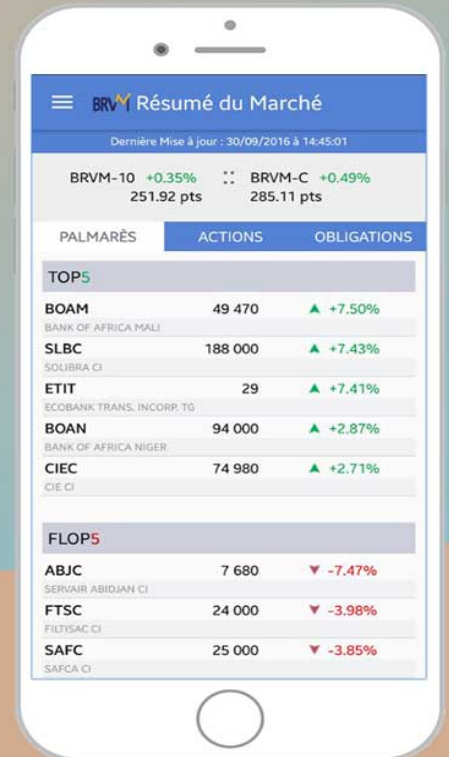

Nous suivre sur :



BANK OF AFRICA-SENEGAL

en abrégé

« BOA - SENEGAL »

Société Anonyme avec Conseil d'Administration

au capital social de vingt-quatre milliards (24 000 000 000) de Francs CFA

Siège social : Immeuble ELAN, Route de Ngor, Zone 12 Almadies – BP 1992 RP – DAKAR

Agrément N° K 0100 Y

Registre de Commerce et du crédit mobilier N° SN DKR 2001 B 211

AVIS DE CONVOCATION

Les actionnaires de la société dénommée « **BANK OF AFRICA SENEGAL** » en abrégé « **BOA SENEGAL** » sont convoqués par le Conseil d'Administration, à l'Assemblée Générale Ordinaire de la Banque qui se tiendra le **Vendredi 31 mars 2023 à 9h 30 mn** à l'immeuble Elan II au 2^{ème} Etage, Almadies, Zone 12, Route de Ngor à Dakar, à l'effet de délibérer sur l'ordre du jour suivant :

- 1. Examen et Approbation du bilan et des comptes de l'exercice clos le 31 décembre 2022**
 - 1.1 Rapport du Conseil d'Administration à l'Assemblée Générale Ordinaire**
 - 1.2 Rapport du Président du Conseil d'Administration à l'Assemblée Générale Ordinaire sur la reddition de comptes**
 - 1.3 Rapport des Commissaires aux Comptes**
 - 1.4 Rapport des Commissaires aux Comptes sur les états financiers IFRS**
- 2. Approbation des conventions règlementées visées aux articles 438 et suivants de l'Acte Uniforme de l'OHADA relatif au droit des sociétés commerciales et du GIE et à l'article 45 de la loi portant Règlementation Bancaire**
- 3. Affectation du résultat de l'exercice clos au 31 décembre 2022**
- 4. Distribution des dividendes**
- 5. Fixation des indemnités de fonction des Administrateurs**

Tout actionnaire, quel que soit le nombre d'actions qu'il possède, pourra participer personnellement à l'Assemblée Générale Ordinaire ou se faire représenter par un mandataire de son choix et/ou voter par correspondance. Les formulaires de pouvoir et de vote par correspondance sont tenus à la disposition des actionnaires au siège social de BOA SENEGAL SA.

Tous les documents afférents à cette Assemblée Générale seront, conformément aux dispositions de l'article 525 de l'Acte Uniforme de l'OHADA sur les Sociétés Commerciales et du GIE, tenus à la disposition des actionnaires au siège social de la Banque à compter du 14 mars 2023.

Pour le Conseil d'Administration
Le Président
M. Alioune NDOUR DIOUF

Le texte des projets de résolutions ci-dessous sera présenté à l'Assemblée Générale Ordinaire :

PREMIERE RESOLUTION

L'Assemblée Générale Ordinaire, après avoir entendu lecture du rapport de gestion du Conseil d'Administration et du Rapport Général des Commissaires aux Comptes approuve lesdits rapports.

L'Assemblée Générale Ordinaire approuve les comptes sociaux de la société arrêtés à la date du 31 décembre 2022 tels qu'ils lui ont été présentés, ainsi que les opérations traduites dans ces comptes ou mentionnées dans ces rapports.

Cet exercice 2022 se solde par un bénéfice net de **quinze milliards cinq cent quatre-vingt millions neuf cent soixante-six mille sept cent dix (15.580.966.710) de francs CFA**, après une dotation nette aux amortissements de **deux milliards quatre cent quarante-trois millions deux cent deux mille trois cent quarante (2.443.202.340) de francs CFA**, une dotation aux provisions de **six milliards quatre-vingt et un millions trois cent quatre-vingt-cinq mille cinq cent quinze (6.081.385.515) francs CFA** et le paiement de l'impôt sur les bénéfices de **cent trente-huit millions neuf cent quarante et un mille cinq cent soixante-cinq (138.941.565) de francs CFA**.

En conséquence, l'Assemblée Générale Ordinaire donne quitus à tous les membres du Conseil d'Administration pour leur gestion et pour tous les actes accomplis par eux au cours de l'exercice clos le 31 décembre 2022.

Elle donne également bonne et valable décharge aux Commissaires aux comptes pour l'exécution de leur mandat au cours du même exercice.

DEUXIEME RESOLUTION

L'assemblée Générale Ordinaire, après avoir entendu lecture du rapport général des Commissaires aux Comptes, sur les états financiers de l'exercice clos le 31 décembre 2022 établis selon les normes IFRS, et statuant sur ce rapport, approuve sans réserve lesdits états financiers.

TROISIEME RESOLUTION

En outre, l'Assemblée Générale Ordinaire, après avoir entendu lecture du rapport spécial des Commissaires aux Comptes, sur les conventions visées par la loi 2008-26 du 28 juillet 2008 portant sur la Réglementation Bancaire au Sénégal et par les articles 438 et suivants de l'Acte Uniforme de l'OHADA relatif au droit des Sociétés Commerciales et du GIE, et statuant sur ce rapport, approuve sans réserve chacune des conventions qui y sont mentionnées.

Elle donne également bonne et valable décharge aux Commissaires aux comptes pour l'exécution de leur mandat au cours du même exercice.

QUATRIEME RESOLUTION

L'Assemblée Générale Ordinaire, après en avoir délibéré, approuve les propositions du Conseil d'Administration sur l'affectation du bénéfice distribuable :

Bénéfice net de l'exercice	:	15 580 966 710
Report à nouveau antérieur positif	:	14 796 022 784
Total à répartir	:	30 376 989 494
Réserve légale (15% du bénéfice net)	:	2 337 145 007
Réserve facultative (0% du bénéfice net)	:	-
Dividendes (29% du bénéfice net)	:	4 500 000 000
Report à nouveau	:	28 039 844 488
Total réparti	:	34 876 989 494

CINQUIEME RESOLUTION

En application de la précédente résolution, l'Assemblée Générale Ordinaire décide que, après règlement à l'Etat de l'Impôt sur le Revenu des Valeurs Mobilières (IRVM) au taux de dix pour cent (10%) sur le dividende brut, il sera effectivement versé aux actionnaires un dividende net correspondant à une rémunération de **cent soixante-neuf (169) F CFA** par action de mille (1 000) F CFA.

La mise en paiement de ce dividende interviendra à compter du **1^{er} juin 2023** auprès des Sociétés de Gestion et d'Intermédiation domiciliataires des titres.

SIXIEME RESOLUTION

L'Assemblée Générale Ordinaire, sur proposition du Conseil d'Administration, décide de fixer le montant des indemnités de fonction allouées aux Administrateurs à la somme globale et forfaitaire de **quarante-quatre millions quatorze mille sept cent treize (44.014.713) de francs CFA** au titre de l'exercice 2023.

Le Conseil d'Administration répartira librement ces indemnités entre ses membres.

SEPTIEME RESOLUTION

L'Assemblée Générale confère tous pouvoirs au porteur d'un original, d'un extrait ou d'une copie, du présent procès-verbal constatant ses délibérations à l'effet d'accomplir toutes formalités de dépôts et de publication prévues par la loi.



BILAN

POSTE	ACTIF	31/12/2021	31/12/2022
1	Caisse, Banque Centrale, CCP	50 226	28 619
2	Effets Publics et Valeurs Assimilées	172 761	205 602
3	Créances Interbancaires et Assimilées	33 448	27 188
4	Créances Sur la Clientèle	321 621	358 939
5	Obligations et autres titres à revenu fixe	1 711	-
6	Actions et autres titres à revenu variable	6 136	6 905
7	Actionnaires ou Associés	-	-
8	Autres Actifs	6 192	31 529
9	Compte de Régularisation	8 780	9 879
10	Participations et autres titres détenus à long terme	434	434
11	Parts dans les entreprises liées	-	-
12	Prêts subordonnés	100	100
13	Immobilisations Incorporelles	1 223	1 389
14	Immobilisations Corporelles	23 657	25 722
TOTAL DE L'ACTIF		626 289	696 306

BANK OF AFRICA SENEGAL
Route de Ngor Almadies
Immeuble ELAN Zone 12
BP 1992 RP Dakar
Tél: +221 33 865 64 64 - Fax: +221 33 820 42 83

MAZARS SENEGAL SA
14, Bld Djily Mbaye - Imm. Pinet Laprade
BP : 22440 DP. Dakar
RC : SN DKR 2001 B 1604
NINEA : 2083913 2S3

EUREKA AUDIT & CONSEILS
47, Bv de la République
Immeuble Sorano 1er Etage
BP : 15160 Dakar-Fann
Tel : 33 823 88 85
Fax : 33 823 88 86

**CONFORME
AUX LIVRES**

BANK OF AFRICA - SENEGAL (BOA- SENEGAL) Société Anonyme avec Conseil d'Administration au Capital de 24 000 000 000 F CFA
Siège Social : Immeuble Elan - Zone 12 - Route de Ngor, Almadies - Dakar - Sénégal
RCCM : SN DKR 2001 B 211 - SWIFT : AFRISNDA - Tél. : (221) 33 865 64 67 - Fax (221) 33 820 42 83 - Centre de Relation Client : 33 865 64 44
E-mail : information@boasenegal.com - Réclamation : qualite@boasenegal.com

**BILAN**

POSTE	PASSIF	31/12/2021	31/12/2022
1	Banques centrales CCP	-	-
2	Dettes Interbancaires et assimilées	108 770	64 627
3	Dettes à l'égard de la clientèle	445 946	546 022
4	Dettes représentées par un titre	-	-
5	Autres passifs	2 823	4 104
6	Comptes de régularisation	7 595	8 987
7	Provisions	2 581	2 703
8	Emprunts et titres émis subordonnés	5 248	5 248
9	Capitaux propres et ressources assimilées	53 327	64 615
10	Capital souscrit	24 000	24 000
11	Primes liées au capital	-	-
12	Réserves	8 578	10 238
13	Ecart de réévaluation	-	-
14	Provisions réglementées	-	-
15	Report à nouveau (+/-)	9 679	14 796
16	Résultat de l'exercice (+/-)	11 070	15 581
TOTAL DU PASSIF		626 289	696 306

BANK OF AFRICA SENEGAL

Route de Ngor Almadies
Immeuble ELAN Zone 12
BP 1992 RP Dakar

Tél: +221 33 865 64 64 - Fax: +221 33 820 42 83

MAZARS SENEGAL SA

14, Bld Djily Mbaye - Imm. Pinet Laprade
BP : 22440 DP. Dakar
RC : SN DKR 2001 B 1604
NINEA : 2083913 2S3

EUREKA AUDIT & CONSEILS

47, Bv de la République
Immeuble Sorano 1er Etage

BP : 15160 Dakar-Fann

Tel : 33 823 88 85

Fax : 33 823 88 86

**CONFORME
AUX LIVRES**

**BANK OF AFRICA**

BMCE GROUP



POSTE	HORS BILAN	MONTANTS NETS	
		31/12/2021	31/12/2022
	ENGAGEMENTS DONNES	135 350	207 357
1	ENGAGEMENTS DE FINANCEMENT FAVEUR DE LA CLIENTELE	29 349	87 557
2	ENGAGEMENT DE GARANTIE D'ORDRE DE LA CLIENTELE	106 001	119 800
3	ENGAGEMENTS SUR TITRES	2	-
	ENGAGEMENTS RECUS	295 097	339 169
4	ENGAGEMENTS DE FINANCEMENT		-
5	ENGAGEMENT DE GARANTIE DE LA CLIENTELE	295 097	339 169
6	ENGAGEMENTS SUR TITRES		

BANK OF AFRICA SENEGAL
Route de Ngor Almadies
Immeuble ELAN Zone 12
BP 1992 RP Dakar
Tél: +221 33 865 64 64 - Fax: +221 33 820 42 83

MAZARS SENEGAL SA
14, Bid Djily Mbaye - Imm. Pinet Laprade
BP : 22440 DP. Dakar
RC : SN DKR 2001 B 1604
NINEA : 2083913 2S3

EUREKA AUDIT & CONSEILS
47, Bv de la République
Immeuble Sorano 1er Etage
BP : 15160 Dakar-Fann
Tel : 33 823 88 85
Fax : 33 823 88 86

**CONFORME
AUX LIVRES**

COMPTES DE RESULTAT

POSTE	PRODUITS / CHARGES	31/12/2021	31/12/2022
1	Intérêts et produits assimilés	36 655	39 947
2	Intérêts et charges assimilés	- 13 521	- 14 542
3	Revenus des titres à revenu variable	87	39
4	Commissions (produits)	13 452	21 179
5	Commissions (charges)	- 2 120	- 7 056
6	Gains ou pertes nets sur opérations des portefeuilles de négociation	8	-
7	Gains ou pertes nets sur opérations des portefeuilles de placement et assimilés	318	34
8	Autres produits d'exploitation bancaire	904	924
9	Autres charges d'exploitation bancaire	- 57	- 22
10	PRODUIT NET BANCAIRE	35 727	40 503
11	Subventions d'investissement	-	-
12	Charges générales d'exploitation	- 15 829	- 16 260
13	Dotation aux amortissements et aux dépréciations des immob corp et incorp	- 2 348	- 2 443
14	RESULTAT BRUT D'EXPLOITATION	17 550	21 800
15	Coût du risque	- 6 617	- 6 081
16	RESULTAT D'EXPLOITATION	10 933	15 719
17	Gains ou pertes nets sur actifs immobilisés	143	1
18	RESULTAT AVANT IMPÔT	11 075	15 720
19	Impôts sur les bénéfices	- 5	- 139
20	RESULTAT NET	11 070	15 581

BANK OF AFRICA SENEGAL
 Route de Ngor Almadies
 Immeuble ELAN Zone 12
 BP 1992 RP Dakar
 Tél: +221 33 865 64 64 - Fax: +221 33 820 42 83

MAZARS SENEGAL SA
 14, Bid Djily Mbaye - Imm. Pinet Laprade
 BP : 22440 DP. Dakar
 RC : SN DKR 2001 B 1604
 NINEA : 2083913 2S3

EUREKA AUDIT & CONSEILS
 47, Bv de la République
 Immeuble Sorano 1er Etage
 BP : 15160 Dakar-Fann
 Tel : 33 823 88 85
 Fax : 33 823 88 86

**CONFORME
 AUX LIVRES**

