

<b>BRVM COMPOSITE</b>	<b>206,32</b>
Variation Jour	-0,38 %
Variation annuelle	1,53 %

<b>BRVM 30</b>	<b>102,95</b>
Variation Jour	-0,24 %
Variation annuelle	2,95 %

<b>BRVM PRESTIGE</b>	<b>106,31</b>
Variation Jour	-0,45 %
Variation annuelle	6,31 %

Evolution des indices

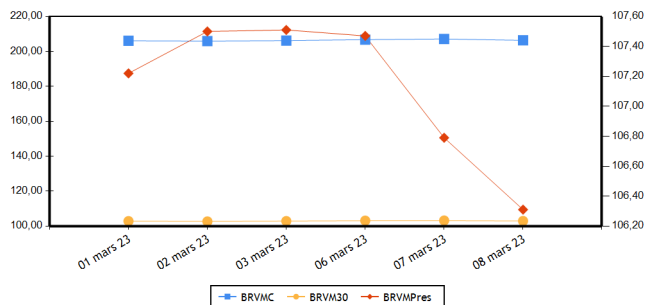

Volumes et valeurs transigés

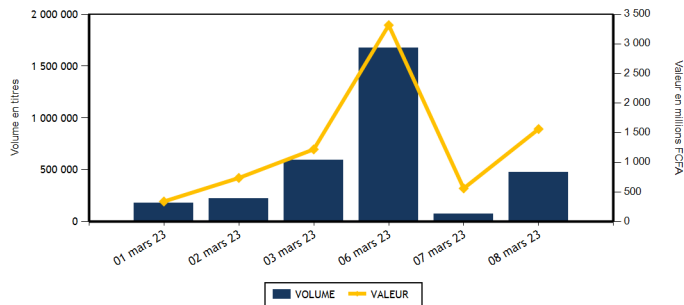

Actions	Niveau	Evol. Jour
Capitalisation boursière (FCFA)(Actions & Droits)	7 675 448 392 705	-0,38 %
Volume échangé (Actions & Droits)	306 193	302,13 %
Valeur transigée (FCFA) (Actions & Droits)	321 775 900	-42,15 %
Nombre de titres transigés	43	7,50 %
Nombre de titres en hausse	7	-36,36 %
Nombre de titres en baisse	21	0,00 %
Nombre de titres inchangés	15	87,50 %

Obligations	Niveau	Evol. Jour
Capitalisation boursière (FCFA)	9 970 640 717 719	-0,27 %
Volume échangé	168 063	29 027,04 %
Valeur transigée (FCFA)	1 241 896 099	21 906,75 %
Nombre de titres transigés	5	25,00 %
Nombre de titres en hausse	0	-100,00 %
Nombre de titres en baisse	1	
Nombre de titres inchangés	4	100,00 %

**PLUS FORTES HAUSSES**

Titres	Cours	Evol. Jour	Evol. annuelle
CIE CI (CIEC)	2 100	2,44 %	5,53 %
BANK OF AFRICA ML (BOAM)	1 330	1,92 %	-5,00 %
TOTAL SN (TTLS)	2 750	1,85 %	8,48 %
BANK OF AFRICA SENEGAL (BOAS)	2 490	1,63 %	1,63 %
VIVO ENERGY CI (SHEC)	790	0,64 %	5,33 %

**PLUS FORTES BAISES**

Titres	Cours	Evol. Jour	Evol. annuelle
NEI-CEDA CI (NEIC)	650	-5,80 %	-18,75 %
TOTAL CI (TTLC)	2 000	-4,31 %	5,54 %
TRACTAFRIC MOTORS CI (PRSC)	2 900	-3,33 %	-9,23 %
UNIWAX CI (UNXC)	740	-3,27 %	-3,90 %
SUCRIVOIRE (SCRC)	685	-1,44 %	-25,95 %

**INDICES PAR COMPARTIMENT**

Base = 100 au 02 janvier 2023	Nombre de sociétés	Valeur	Evol. Jour	Evol. annuelle	Volume	Valeur	PER moyen
BRVM-PRESTIGE	10	106,31	-0,45 %	6,31 %	277 313	186 239 565	6,17
BRVM-PRINCIPAL	36	98,25	-0,38 %	-1,75 %	28 880	135 536 335	9,70

**INDICES SECTORIELS**

Base = 100 au 14 juin 1999	Nombre de sociétés	Valeur	Evol. Jour	Evol. annuelle	Volume	Valeur	PER moyen
BRVM - INDUSTRIE	11	97,67	-0,23 %	-6,28 %	4 622	16 244 715	26,96
BRVM - SERVICES PUBLICS	5	499,66	-0,52 %	2,14 %	22 191	217 146 450	9,17
BRVM - FINANCES	15	77,67	-0,17 %	2,86 %	267 654	45 270 855	7,11
BRVM - TRANSPORT	2	333,35	0,00 %	-2,44 %	865	1 176 400	5,31
BRVM - AGRICULTURE	5	292,59	-0,06 %	3,18 %	3 883	28 874 575	5,71
BRVM - DISTRIBUTION	7	356,25	-1,00 %	-0,64 %	6 859	12 932 005	26,16
BRVM - AUTRES SECTEURS	1	1 357,27	0,00 %	15,79 %	119	130 900	13,21

Indicateurs	BRVM COMPOSITE
PER moyen du marché	8,08
Taux de rendement moyen du marché	7,50
Taux de rentabilité moyen du marché	7,74
Nombre de sociétés cotées	46
Nombre de lignes obligataires	119
Volume moyen annuel par séance	444 342,00
Valeur moyenne annuelle par séance	1 199 433 982,16

Indicateurs	BRVM COMPOSITE
Ratio moyen de liquidité	14,22
Ratio moyen de satisfaction	26,21
Ratio moyen de tendance	184,29
Ratio moyen de couverture	54,26
Taux de rotation moyen du marché	0,03
Prime de risque du marché	6,48
Nombre de SGI participantes	31

**Définitions**

Volume moyen annuel par séance = Volume annuel échangé / nombre de séances  
 Valeur moyenne annuelle par séance = Valeur annuelle échangée / nombre de séances  
 Ratio moyen de liquidité = Moyenne des ratios de liquidité (Titres échangés / Volume des ordres de vente)  
 Ratio moyen de satisfaction = Moyenne des ratios de satisfaction (Titres échangés / Volume des ordres d'achat)  
 Ratio moyen de tendance = Moyenne des ratios de tendance (Volume des ordres d'achat / Volume des ordres de vente)  
 Ratio moyen de couverture = Moyenne des ratios de couverture (Volume des ordres de vente / Volume des ordres d'achat)  
 Taux moyen de rotation = moyenne des taux de rotation des actions cotées (volume transigé/capital flottante)  
 PER moyen du marché = moyenne des PER des actions cotées ayant un PER positif  
 Taux de rendement moyen = moyenne des taux de rendement des actions cotées ayant distribué un dividende  
 Taux de rentabilité moyen = moyenne des taux de rentabilité des actions cotées  
 Prime de risque du marché = (1 / le PER moyen du marché) - le taux de référence actuel des emprunts d'Etat

BOURSE REGIONALE DES VALEURS MOBILIERES  
 Siège Social : Abidjan - Côte d'Ivoire, 18 av. Joseph Anoma  
 Adresse : 01 BP 3802 Abidjan 01  
 Tel : +225 20 31 55 50 / +225 20 32 66 85  
 Fax : +225 20 32 66 84  
 E-mail : brvm@brvm.org Site web : www.brvm.org



**MARCHE DES ACTIONS**

Sect. Act. (*)	Symbole	Titre	Cours Précédent	Cours du jour		Variation jour	Séance de cotation		Cours Référence	Variation de l'année précédente	Dernier dividende payé		Rdt. Net	PER
				Ouv.	Clôt.		Volume	Valeur			Montant net	Date		
<b>COMPARTIMENT PRESTIGE</b>			<b>106,31</b>	<b>points</b>		<b>-0,45 %</b>								
AGR	PALC	PALM CI	10 945	10 945	10 940	-0,05 %	2 501	27 275 350	10 940	5,34 %	1 236,34	31-août-22	11,30 %	3,98
AGR	SPHC	SAPH CI	5 340	NC	NC	0,00 %			5 340	6,91 %	365,40	4-août-22	6,84 %	6,58
DIS	TTLC	TOTAL CI	2 090	2 090	2 000	-4,31 %	2 258	4 524 990	2 000	5,54 %	159,29	25-août-22	7,96 %	11,30
DIS	TTLS	TOTAL SN	2 700	2 700	2 750	1,85 %	2 096	5 669 200	2 750	8,48 %	187,30	22-juil.-22	6,81 %	19,09
FIN	ETIT	ECOBANK TRANS. INCORP. TG	20	20	20	0,00 %	259 647	5 076 025	20	5,26 %	0,90	20-juin-22	4,50 %	1,87
FIN	SGBC	SOCIETE GENERALE COTE D'IVOIRE	13 790	13 560	13 700	-0,65 %	162	2 200 920	13 700	18,05 %	1 004,93	10-juin-22	7,34 %	5,71
IND	NTLC	NESTLE CI	6 995	7 000	6 990	-0,07 %	1 389	9 709 260	6 990	-15,22 %	856,80	2-août-22	12,26 %	7,25
IND	SMBC	SMB CI	7 495	7 500	7 495	0,00 %	390	2 924 250	7 495	10,22 %	720,00	24-août-22	9,61 %	6,22
SPU	ONTBF	ONATEL BF	3 440	3 440	3 420	-0,58 %	1 047	3 599 275	3 420	6,88 %	416,58	15-juin-22	12,18 %	7,18
SPU	SNTS	SONATEL SN	16 100	16 100	16 050	-0,31 %	7 823	125 260 295	16 050	5,59 %	1 400,00	18-mai-22	8,72 %	5,75
<b>TOTAL</b>							<b>277 313</b>	<b>186 239 565</b>						

<b>COMPARTIMENT PRINCIPAL</b>			<b>98,25</b>	<b>points</b>		<b>-0,38 %</b>								
AGR	SCRC	SUCRIVOIRE	695	695	685	-1,44 %	1 252	859 525	685	-25,95 %	40,50	20-août-21	5,91 %	
AGR	SICC	SICOR CI	6 470	NC	NC	0,00 %			6 470	19,70 %	1 919,00	25-sept.-00		3,92
AGR	SOGC	SOGB CI	5 690	5 690	5 690	0,00 %	130	739 700	5 690	0,35 %	541,81	21-juil.-22	9,52 %	8,35
AUT	STAC	SETAO CI	1 100	1 100	1 100	0,00 %	119	130 900	1 100	15,79 %	66,15	18-juil.-22	6,01 %	13,21
DIS	ABJC	SERVAIR ABIDJAN CI	1 290	1 290	1 285	-0,39 %	70	90 275	1 285	-0,77 %	57,73	24-août-22	4,49 %	14,71
DIS	BNBC	BERNABE CI	2 040	2 040	2 040	0,00 %	48	97 920	2 040	2,00 %	45,00	19-juil.-19		84,55
DIS	CFAC	CFAO MOTORS CI	840	840	840	0,00 %	35	29 400	840	-9,68 %	69,47	2-août-22	8,27 %	22,70
DIS	PRSC	TRACTAFRIC MOTORS CI	3 000	3 000	2 900	-3,33 %	333	969 000	2 900	-9,23 %	175,86	30-août-22	6,06 %	9,68
DIS	SHEC	VIVO ENERGY CI	785	785	790	0,64 %	2 019	1 551 220	790	5,33 %	29,00	28-oct.-22	3,67 %	21,09
FIN	BICC	BICI CI	6 400	6 400	6 400	0,00 %	36	230 355	6 400	-6,57 %	518,00	15-juil.-22	8,09 %	11,11
FIN	BOAB	BANK OF AFRICA BN	6 495	6 490	6 490	-0,08 %	666	4 295 840	6 490	9,08 %	546,00	25-mai-22	8,41 %	7,90
FIN	BOABF	BANK OF AFRICA BF	5 630	5 630	5 630	0,00 %	93	522 785	5 630	8,27 %	448,00	4-mai-22	7,96 %	4,86
FIN	BOAC	BANK OF AFRICA CI	4 555	4 500	4 540	-0,33 %	2 958	13 439 060	4 540	22,70 %	374,00	28-avr.-22	8,24 %	5,46
FIN	BOAM	BANK OF AFRICA ML	1 305	1 350	1 330	1,92 %	111	149 470	1 330	-5,00 %	271,00	15-mai-19		11,62
FIN	BOAN	BANK OF AFRICA NG	6 100	6 095	6 090	-0,16 %	202	1 228 435	6 090	5,27 %	567,30	12-mai-22	9,32 %	8,43
FIN	BOAS	BANK OF AFRICA SENEGAL	2 450	2 450	2 490	1,63 %	169	414 440	2 490	1,63 %	161,01	1-juin-21	6,47 %	5,40
FIN	CBIBF	CORIS BANK INTERNATIONAL	8 950	8 900	8 900	-0,56 %	80	712 000	8 900	6,08 %	448,00	6-juil.-22	5,03 %	6,12
FIN	ECOC	ECOBANK COTE D'IVOIRE	5 100	5 095	5 100	0,00 %	588	2 998 185	5 100	3,13 %	420,30	29-avr.-22	8,24 %	8,18
FIN	NSBC	NSIA BANQUE COTE D'IVOIRE	4 900	4 900	4 900	0,00 %	215	1 053 500	4 900	-17,99 %	77,69	27-juil.-20	1,59 %	5,11
FIN	ORGT	ORAGROUP TOGO	3 000	2 990	2 990	-0,33 %	243	721 570	2 990	-23,82 %	59,52	17-juil.-20	1,99 %	10,48
FIN	SAFC	SAFCA CI	960	900	955	-0,52 %	45	42 425	955	8,52 %	23,04	29-juil.-11		
FIN	SIBC	SOCIETE IVOIRIENNE DE BANQUE	4 995	4 995	4 995	0,00 %	2 439	12 185 845	4 995	8,94 %	405,00	30-juin-22	8,11 %	7,34
IND	CABC	SICABLE CI	1 175	1 175	1 175	0,00 %	30	35 250	1 175	0,43 %	69,00	2-août-22	5,87 %	173,49
IND	FTSC	FILTISAC CI	1 200	1 200	1 195	-0,42 %	260	311 950	1 195	-25,31 %	235,00	30-juil.-21	19,67 %	
IND	NEIC	NEI-CEDA CI	690	650	650	-5,80 %	200	130 000	650	-18,75 %	9,00	28-juin-01		8,46
IND	SEMC	CROWN SIEM CI	690	650	685	-0,72 %	31	20 185	685	0,74 %	14,40	28-déc.-21	2,10 %	7,24
IND	SIVC	AIR LIQUIDE CI	710	700	700	-1,41 %	107	74 900	700	3,70 %	63,00	29-sept.-17		
IND	SLBC	SOLIBRA CI	80 000	80 000	80 000	0,00 %	2	160 000	80 000	-3,90 %	4 050,00	12-août-22	5,06 %	5,98

IND	STBC	SITAB CI	6 595	6 400	6 595	0,00 %	207	1 354 440	6 595	-3,72 %	445,12	21-juil.-22	6,75 %	12,47
IND	UNLC	UNILEVER CI	7 020	7 025	7 025	0,07 %	5	35 125	7 025	0,00 %	1 233,00	9-juil.-12		10,59
IND	UNXC	UNIWAX CI	765	775	740	-3,27 %	2 001	1 489 355	740	-3,90 %	60,75	29-juil.-22	8,21 %	10,96
SPU	CIEC	CIE CI	2 050	2 050	2 100	2,44 %	4 011	8 312 070	2 100	5,53 %	153,16	25-juil.-22	7,29 %	12,05
SPU	ORAC	ORANGE COTE D'IVOIRE	10 100	10 010	10 000	-0,99 %	6 530	65 315 360	10 000	-2,06 %				9,82
SPU	SDCC	SODE CI	5 340	5 335	5 350	0,19 %	2 780	14 659 450	5 350	-2,10 %	432,00	21-oct.-22	8,07 %	11,06
TRP	SDSC	BOLLORE	1 360	1 360	1 360	0,00 %	865	1 176 400	1 360	-2,51 %	130,00	23-juin-22	9,56 %	5,31
TRP	SVOC	MOVIS CI	2 395	SP	SP	0,00 %			2 395	0,00 %	270,00	5-juil.-99		
<b>TOTAL</b>							<b>28 880</b>	<b>135 536 335</b>						

**TOTAL**
**TOTAL - Marché des actions**

306 193 321 775 900

Secteurs d'activités (\*) : AGR = Agriculture, AUT = Autres Secteurs, DIS = Distribution, FIN = Finances, IND = Industrie, TRP = Transport, SPU = Services Publics

**MARCHE DES DROITS**

Symbole	Titre	Cours Précédent	Cours du jour		Variation jour	Séance de cotation		Cours Référence	Variation depuis l'origine	Parité	Periode de négociation	
			Ouv.	Clôt.		Volume	Valeur				Début	fin

**TOTAL**
**TOTAL - Marché des droits**
**Légende:**

(d) Ex-dividende (V) Variation par rapport au cours de référence

Cours du jour: Ouv.: Ouverture Clôt.: Clôture Moy.: Moyen

Mentions : NC: Non Coté Ex-c: Ex-coupon Ex-d: Ex-droit SP: Suspendu Val-T: Valeur Théorique

PER = Cours / BNPA selon les données disponibles Rdt. Net: Rendement net (DNPA / Cours)

Comp.: 1 - Premier Compartiment 2 - Second Compartiment 3 - Compartiment de croissance

Ratio de liquidité = Titres échangés / Volume des ordres de vente

: Progression de l'indice sectoriel : Stabilité de l'indice sectoriel : Recul de l'indice sectoriel

**MARCHE DES OBLIGATIONS**

Symbole	Titre	Valeur nominale	Cours Précédent	Cours du jour	Cours Référence	Séance de cotation	Coupon couru	Coupon d'intérêt	Période	Montant net	Eché.	Type Amort
						Volume	Valeur					
<b>OBLIGATIONS D'ETAT</b>												
EOM.01	ETAT DU MALI 6.20% 2016-2023	1 665	1 665	NC	1 665		81,74	A		103,23	23-mai-23	ACD
EOM.010	ETAT DU MALI 6,20 % 2022-2029	10 000	10 000	NC	10 000		151,18	A		620,00	9-déc.-23	ACD
EOM.02	Etat du Mali 6.50% 2017-2024	4 000	4 000	NC	4 000		229,37	A		260,00	20-avr.-23	AC
EOM.03	ETAT DU MALI 6,50 % 2018-2025	6 000	6 000	NC	6 000		219,40	A		520,00	5-oct.-23	AC
EOM.04	ETAT DU MALI 6,50% 2019-2027	10 000	10 000	NC	10 000		425,62	A		650,00	12-juil.-23	AC
EOM.05	ETAT DU MALI 6,50% 2020-2028	10 000	10 000	NC	10 000		616,16	A		650,00	27-mars-23	ACD
EOM.06	ETAT DU MALI 6,50% 2020-2027	10 000	10 000	NC	10 000		174,52	A		650,00	30-nov.-23	AC
EOM.07	ETAT DU MALI 6.50% 2021-2031	10 000	9 999	NC	9 999		580,55	A		650,00	16-avr.-23	AC
EOM.08	ETAT DU MALI 6,20 % 2022-2032	10 000	10 250	NC	10 250		309,15	A		620,00	7-sept.-23	ACD
EOM.09	ETAT DU MALI 6,30% 2022-2032	10 000	10 000	NC	10 000		153,62	A		630,00	9-déc.-23	ACD
EOS.05	ETAT SENEGAL 6.50% 2013-2023	10 000	10 000	NC	10 000		68,23	S		325,00	29-juil.-23	ACD
EOS.07	ETAT SENEGAL 6.30% 2015-2025	10 000	10 500	NC	10 500		177,78	S		312,41	25-mai-23	ACD
EOS.08	ETAT DU SENEGAL 5,95% 2022-2034	10 000	10 000	NC	10 000		112,48	A		595,00	29-déc.-23	ACD
TPBF.010	TPBF 6,50% 2020 - 2028	9 167	9 900	NC	9 900		303,45	S		325,00	20-mars-23	ACD
TPBF.011	TPBF 6,50 % 2020-2028	9 167	9 259	NC	9 258,67		95,47	S		297,93	9-juil.-23	ACD
TPBF.012	TPBF 6.50% 2021-2031	10 000	10 700	NC	10 700		294,48	S		325,00	25-mars-23	ACD
TPBF.013	TPBF 6,50 % 2021 - 2031	10 000	10 200	NC	10 200		109,53	S		325,00	6-juil.-23	ACD
TPBF.014	TPBF 6,30% 2022-2034	10 000	10 500	NC	10 500		327,18	S		315,00	1-mars-23	ACD
TPBF.015	ETAT DU BURKINA 6,30 % 2022-2034	10 000	10 000	NC	10 000		296,63	S		315,00	15-mars-23	ACD
TPBF.04	TPBF 6.50% 2017-2027	10 000	10 000	NC	10 000		64,11	S		322,33	31-juil.-23	ACD
TPBF.05	TPBF 6,50% 2017-2024	10 000	10 800	NC	10 800		123,21	S		325,00	29-juin-23	ACD
TPBF.06	TPBF 6.50% 2018-2025	10 000	10 500	NC	10 500		165,62	S		324,11	5-juin-23	ACD
TPBF.07	TPBF 6,50% 2018- 2025	10 000	10 000	NC	10 000		202,90	S		325,00	15-mai-23	AC
TPBF.08	TPBF 6,50% 2019-2027	10 000	10 000	NC	10 000		217,26	S		322,33	6-mai-23	ACD
TPBF.09	TPBF 6,50% 2019 - 2027	10 000	10 800	NC	10 800		269,64	S		325,00	8-avr.-23	ACD
TPBJ.03	TPBJ 6,50% 2020-2028	10 000	10 000	NC	10 000		347,26	A		650,00	25-août-23	AC
TPBJ.04	TPBJ 5,50 % 2022-2037	10 000	10 000	NC	10 000		560,55	A		550,00	1-mars-23	AC
TPBJ.05	TPBJ 5,85 % 2022-2042	10 000	10 000	NC	10 000		596,22	A		585,00	1-mars-23	ACD
TPBJ.06	TPBJ 5,75% 2022-2037	10 000	10 000	NC	10 000		351,30	A		575,00	28-juil.-23	ACD
TPCI.017	TPCI 3% 2014-2024	10 000	10 000	NC	10 000		65,11	S		150,00	19-juin-23	ACD
TPCI.019	TPCI 5.99% 2015-2025	10 000	10 350	NC	10 350		489,05	A		599,00	14-mai-23	ACD
TPCI.021	TPCI 6% 2016-2028	10 000	10 000	NC	10 000		549,04	A		600,00	8-avr.-23	ACD
TPCI.022	TPCI 5.90% 2016 - 2026	10 000	10 000	NC	10 000		429,97	A		590,00	15-juin-23	ACD
TPCI.023	TPCI 5.90% 2016-2026	10 000	10 215	NC	10 215		179,42	A		590,00	17-nov.-23	ACD
TPCI.024	TPCI 6.25% 2017-2029	10 000	10 750	NC	10 750		273,01	S		312,50	31-mars-23	ACD
TPCI.025	TPCI 5,95% 2017-2024 A	10 000	9 975	NC	9 975		220,67	S		297,50	24-avr.-23	ACD
TPCI.026	TPCI 5,95% 2017-2024 B	10 000	9 975	NC	9 975		193,95	S		297,50	10-mai-23	ACD
TPCI.027	TPCI 6% 2017-2025	10 000	10 250	NC	10 250		113,74	S		300,00	29-juin-23	ACD
TPCI.028	TPCI 6% 2018 - 2026	10 000	10 100	NC	10 100		358,36	A		600,00	2-août-23	ACD
TPCI.029	TPCI 6% 2018-2026	10 000	10 000	NC	10 000		230,14	A		600,00	19-oct.-23	ACD
TPCI.030	TPCI 5,95% 2018-2025	6 000	5 985	NC	5 985		83,14	S		178,01	13-juin-23	ACD
TPCI.031	TPCI 5,75% 2019 - 2026	10 000	10 230	NC	10 230		411,16	A		575,00	20-juin-23	ACD
TPCI.032	TPCI 2,23% 2019-2026	10 000		NC			159,46	A		223,00	20-juin-23	ACD
TPCI.033	TPCI 5.75% 2019-2026	8 000	8 640	NC	8 640		444,88	A		460,00	20-mars-23	ACD
TPCI.034	TPCI 6% 2019-2029	8 750	8 750	NC	8 750		507,74	A		525,00	20-mars-23	ACD
TPCI.035	TPCI 5,75% 2019 -2026	10 000	10 250	NC	10 250		378,08	A		575,00	11-juil.-23	ACD
TPCI.036	TPCI 5,75% 2019- 2026	10 000	10 035	NC	10 035		313,49	A		575,00	21-août-23	ACD
TPCI.037	TPCI 5,80% 2019-2026	8 000	8 000	NC	8 000		119,50	A		464,00	4-déc.-23	ACD
TPCI.038	TPCI 5,75% 2019-2026	8 000	8 040	NC	8 040		118,47	A		460,00	4-déc.-23	ACD
TPCI.039	TPCI 5,75% 2019 - 2026	8 000	8 560	NC	8 560		178,96	A		460,00	17-oct.-23	ACD
TPCI.040	TPCI 5,75% 2019-2026	8 000	8 160	NC	8 160		71,84	A		460,00	10-janv.-24	ACD
TPCI.041	TPCI 5,80% 2020-2027	10 000	10 750	NC	10 750		12,68	A		580,00	29-févr.-24	ACD
TPCI.042	TPCI 5,90% 2020-2030	10 000	10 200	10 200	10 200	40 001	400 010 200	A		590,00	29-févr.-24	ACD
TPCI.043	TPCI 5,90% 2020 - 2030	10 000	10 000	10 000	10 000	1	10 000	A		590,00	23-avr.-23	ACD
TPCI.044	TPCI 5,80% 2020 - 2027	10 000	10 095	NC	10 095		506,90	A		580,00	23-avr.-23	ACD
TPCI.045	TPCI 5,80% 2020 -2027	10 000	10 000	NC	10 000		421,10	A		580,00	16-juin-23	ACD
TPCI.046	TPCI 5,90% 2020 - 2030	10 000	10 200	NC	10 200		428,36	A		590,00	16-juin-23	ACD
TPCI.047	TPCI 5,80% 2020 - 2027	10 000	10 250	NC	10 250		421,10	A		580,00	16-juin-23	ACD
TPCI.048	TPCI 5,80% 2020- 2027	10 000	9 950	NC	9 950		352,77	A		580,00	29-juil.-23	ACD
TPCI.049	TPCI 5,90% 2020- 2030	10 000	10 085	NC	10 085		358,85	A		590,00	29-juil.-23	ACD

TPCI.050	TPCI 5,90% 2020-2030	10 000	10 000	NC	10 000			310,36	A	590,00	28-août-23	ACD
TPCI.051	TPCI 5,80% 2020-2027	10 000	10 000	NC	10 000			249,48	A	580,00	2-oct.-23	ACD
TPCI.052	TPCI 5,90 % 2020-2030	10 000	10 300	NC	10 300			253,78	A	590,00	2-oct.-23	ACD
TPCI.053	TPCI 5,80% 2020-2027	10 000	10 600	NC	10 600			208,16	A	580,00	28-oct.-23	ACD
TPCI.054	TPCI 5,90% 2020-2030	10 000	10 000	NC	10 000			211,75	A	590,00	28-oct.-23	ACD
TPCI.055	TPCI 5,80% 2020 -2027	10 000	10 500	NC	10 500			117,59	A	580,00	24-déc.-23	ACD
TPCI.056	TPCI 5,90% 2020- 2030	10 000	10 800	NC	10 800			119,62	A	590,00	24-déc.-23	ACD
TPCI.057	TPCI 5,80% 2020-2027	10 000	10 000	NC	10 000			171,62	A	580,00	20-nov.-23	ACD
TPCI.058	TPCI 5,80% 2021-2028	10 000	9 975	NC	9 975			578,41	A	580,00	9-mars-23	ACD
TPCI.059	TPCI 5,90% 2021-2031	10 000	10 350	NC	10 350			588,38	A	590,00	9-mars-23	ACD
TPCI.060	TPCI 5,80% 2021-2028	10 000	10 050	NC	10 050			475,12	A	580,00	13-mai-23	ACD
TPCI.061	TPCI 5,90% 2021-2031	10 000	10 050	NC	10 050			483,32	A	590,00	13-mai-23	ACD
TPCI.062	TPCI 5,80 % 2021 -2028	10 000	10 800	NC	10 800			398,85	A	580,00	30-juin-23	ACD
TPCI.063	TPCI 5,90% 2021 -2031	10 000	10 000	NC	10 000			405,73	A	590,00	30-juin-23	ACD
TPCI.064	TPCI 5,80 % 2021 - 2028	10 000	10 180	NC	10 180			324,16	A	580,00	16-août-23	ACD
TPCI.065	TPCI 5,90% 2021-2031	10 000	10 700	NC	10 700			257,01	A	590,00	30-sept.-23	ACD
TPCI.066	TPCI 5,90% 2021-2031	10 000	9 950	NC	9 950			198,82	A	590,00	5-nov.-23	ACD
TPCI.067	TPCI 5,90 % 2021-2036	10 000	10 400	10 000	10 000	40 000	400 000 000	132,55	A	590,00	16-déc.-23	ACD
TPCI.068	TPCI 5,90 % 2022-2037	10 000	9 999	NC	9 999			56,58	A	590,00	1-févr.-24	ACD
TPCI.069	TPCI 5,75 % 2022-2037	10 000	10 000	NC	10 000			552,95	A	575,00	22-mars-23	ACD
TPCI.070	TPCI 5,75 % 2022-2037	10 000	10 000	NC	10 000			493,08	A	575,00	29-avr.-23	ACD
TPCI.071	TPCI 5,65% 2022-2032	10 000	10 000	NC	10 000			411,75	A	565,00	15-juin-23	ACD
TPCI.072	TPCI 5,65% 2022-2029	10 000	10 000	NC	10 000			343,64	A	565,00	29-juil.-23	ACD
TPCI.073	TPCI 5,75% 2022-2032	10 000	10 000	NC	10 000			349,73	A	575,00	29-juil.-23	ACD
TPCI.074	TPCI 5,85% 2022-2042	10 000	10 000	NC	10 000			355,81	A	585,00	29-juil.-23	ACD
TPCI.075	TPCI 5,65% 2022-2029	10 000	10 000	NC	10 000			235,29	A	565,00	7-oct.-23	ACD
TPCI.076	TPCI 5,75% 2022-2032	10 000	10 000	NC	10 000			239,45	A	575,00	7-oct.-23	ACD
TPCI.077	TPCI (TAUX DE BASE + SPREAD) % 2022-2029	10 000	10 000	NC	10 000			35,84	T	127,60	11-mai-23	ACD
TPCI.078	TPCI 5,65% 2022-2029	10 000	10 000	NC	10 000			131,58	A	565,00	13-déc.-23	ACD
TPNE.01	TRESOR PUBLIC DU NIGER 6,50% 2019-2026	10 000	10 800	NC	10 800			614,38	A	650,00	28-mars-23	ACD
TPNE.02	TRESOR PUBLIC DU NIGER 6,50% 2019 - 2026	10 000	10 800	NC	10 800			390,00	A	650,00	1-août-23	ACD
TPNE.03	TRESOR PUBLIC DU NIGER 6,5% 2020-2027	10 000	10 800	NC	10 800			391,78	A	650,00	31-juil.-23	ACD
TPNE.04	TRESOR PUBLIC DU NIGER 6,30% 2021-2031	10 000	10 500	NC	10 500			338,30	A	630,00	24-août-23	ACD
TPNE.05	TPNE 6,15 % 2022-2034	10 000	10 550	NC	10 550			468,41	A	615,00	3-juin-23	ACD
TPNE.06	TRESOR PUBLIC DU NIGER 6,15% 2022 - 2034	10 000	10 000	NC	10 000			141,53	A	615,00	14-déc.-23	ACD
TPTG.02	TPTG 6% 2022-2037	10 000	10 750	NC	10 750			184,11	A	600,00	16-nov.-23	ACD
<b>TOTAL</b>						<b>80 002</b>	<b>800 020 200</b>					

**OBLIGATIONS REGIONALES**

BIDC.04	BIDC-EBID 6.10% 2017-2027	6 250	6 250	NC	6 250			276,80	A	381,25	16-juin-23	ACD
BIDC.05	BIDC-EBID 6,40% 2019-2026	10 000	10 500	NC	10 500			97,24	S	320,00	12-juil.-23	ACD
BIDC.06	BIDC-EBID 6,50 % 2021-2028	10 000	10 000	NC	10 000			195,89	S	322,33	18-mai-23	ACD
BIDC.07	BIDC-EBID 5,90% 2022-2029	10 000	10 300	NC	10 300			143,86	S	294,19	9-juin-23	ACD
CRRH.02	CRRH-UEMOA 6.10% 2012-2024	10 000	10 000	NC	10 000			84,25	S	305,00	17-juil.-23	AC
CRRH.03	CRRH-UEMOA 6% 2013-2023	10 000	10 000	NC	10 000			219,23	S	300,00	26-avr.-23	AC
CRRH.04	CRRH-UEMOA 6% 2014-2024	10 000	10 000	NC	10 000			112,09	S	300,00	30-juin-23	AC
CRRH.05	CRRH-UEMOA 5.85% 2015-2025	10 000	10 000	NC	10 000			100,96	S	290,06	4-juil.-23	AC
CRRH.06	CRRH-UEMOA 5.85% 2016-2026	10 000	10 230	NC	10 230			103,43	S	292,50	3-juil.-23	ACD
CRRH.07	CRRH-UEMOA 5.95% 2017-2029	5 833	5 833	NC	5 833			114,03	S	185,94	17-mai-23	AC
CRRH.08	CRRH-UEMOA 5.95% 2018-2030	6 667	6 667	NC	6 666.67			83,91	S	198,33	21-juin-23	AC
CRRH.09	CRRH-UEMOA 6.05% 2018-2033	7 333	7 333	NC	7 333			93,85	S	221,83	21-juin-23	AC
<b>TOTAL</b>						<b>0</b>	<b>0</b>					

**OBLIGATIONS PRIVEES**

BHSN.01	DIASPORA BONDS BHS 6,25% 2019-	10 000	10 750	NC	10 750			97,60	S	309,93	10-juil.-23	ACD
FNSBC.01	FCTC NSIA BANQUE 7 % 2020-2025	5 000	5 000	5 000	5 000	87 642	438 209 649	78,13	T	85,75	16-mars-23	ACD
FORBT.01	FCTC ORABANK 7 % 2021-2026	8 889	9 511	NC	9 511.11			118,56	T	152,44	28-mars-23	ACD
FTMC.01	FCTC TEYLIOM IMMO 7 % 2021-2028	9 167	9 167	9 166	9 166.67	419	3 666 250	157,21	T	157,21	8-mars-23	ACD
ORGT.02	ORAGROUP SA 7,15% 2021-2028	10 000	10 500	NC	10 500			261,25	S	357,50	26-avr.-23	ACD
PADS.03	PAD 6,60% 2020-2027	10 000	10 000	NC	10 000			253,85	S	330,00	19-avr.-23	ACD
SNLC.01	SENELEC 6,50% 2018-2025	5 000	5 000	NC	5 000			145,44	S	162,50	27-mars-23	AC
SNTS.02	SONATEL 6,50% 2020-2027	9 000	9 700	NC	9 700.20			76,84	S	272,69	16-juil.-23	ACD
<b>TOTAL</b>						<b>88 061</b>	<b>441 875 899</b>					

**SUKUK ET TITRES ASSIMILES**

SUKCI.S2	SUKUK CI 5.75% 2016-2023	10 000	10 800	NC	10 800	1,60	S	293,89	7-sept.-23	ACD
SUKSN.S2	SUKUK SN 6% 2016-2026	10 000	10 750	NC	10 750	68,33	S	301,67	26-juil.-23	ACD
SUKTG.S1	SUKUK TG 6.5% 2016-2026	10 000	10 850	NC	10 850	39,04	S	371,86	17-août-23	ACD

<b>TOTAL</b>						0	0			
--------------	--	--	--	--	--	---	---	--	--	--

<b>TOTAL - Marché des obligations</b>						168 063	1 241 896 099			
---------------------------------------	--	--	--	--	--	---------	---------------	--	--	--

Légende :  
 (#) (\*) Ex-Coupon couru (#)#Cours de référence amorti / Coupon couru Ex-c (#)Ex-marge de profits  
 Cours du jour: Ouv.: Ouverture Clôt.: Clôture Moy.: Moyen  
 Type Amort: Type d'Amortissement IF: In Fine AC: Amortissement Constant AD: Amortissement Dégressif ACD: Amortissement Constant Différé  
 Période: Périodicité de paiement des coupons A: Annuelle S: Semestrielle T: Trimestrielle  
 Eché.: Échéance de paiement des intérêts  
 Mentions: NC: Non Coté Ex-c: Ex-coupon ou Ex-droit SP: Suspendu

**INFORMATIONS**
**OPERATIONS EN COURS**

Emetteur	Opération
TPBF	Première cotation - TPBF 6 % 2023-2028 - Première cotation le 09 mars 2023

**AVIS**

Entité	N°	Nature	Objet
--------	----	--------	-------

**COMMUNIQUES**

Emetteur	N°	Nature	Objet
BANK OF AFRICA BF	20230308-1	Projet de Résolutions	Projets de résolutions - Assemblée Générale Ordinaire - BOA BF
BANK OF AFRICA BF	20230308	Communiqué-Avis de Convocation	Avis de Convocation - Assemblée Générale Ordinaire - BOA BF

**QUANTITES RESIDUELLES**
**MARCHE DES ACTIONS**

Symbole	Titre	Quantité résiduelle à l'achat	Cours Achat / Vente			Quantité résiduelle à la vente	Cours de Référence
ABJC	SERVAIR ABIDJAN CI	1	1,235	/	1,285	508	1 285
BICC	BICI CI	200	6,005	/	6,400	515	6 400
BNBC	BERNABE CI	150	1,900	/	2,040	1 197	2 040
BOAB	BANK OF AFRICA BN	151	6,355	/	6,490	241	6 490
BOABF	BANK OF AFRICA BF	60	5,600	/	5,630	100	5 630
BOAC	BANK OF AFRICA CI	2	4,300	/	4,540	59	4 540
BOAM	BANK OF AFRICA ML	11	1,330	/	1,350	897	1 330
BOAN	BANK OF AFRICA NG	160	6,000	/	6,090	2 994	6 090
BOAS	BANK OF AFRICA SENEGAL	9	2,450	/	2,490	259	2 490
CABC	SICABLE CI	1 480	1,175	/	1,190	25	1 175
CBIBF	CORIS BANK INTERNATIONAL	2	8,565	/	8,900	321	8 900
CFAC	CFAO MOTORS CI	130	805	/	840	372	840
CIEC	CIE CI	20	2,055	/	2,100	240	2 100
ECOC	ECOBANK COTE D'IVOIRE	1	5,090	/	5,100	1 755	5 100
ETIT	ECOBANK TRANS. INCORP. TG	1 017 986	19	/	20	1 241 071	20
FTSC	FILTISAC CI	4	1,175	/	1,195	190	1 195
NEIC	NEI-CEDA CI	50	650	/	690	768	650
NSBC	NSIA BANQUE COTE D'IVOIRE	11	4,895	/	4,900	1 743	4 900
NTLC	NESTLE CI	20	6,800	/	6,990	626	6 990
ONTBF	ONATEL BF	5	3,360	/	3,420	12	3 420
ORAC	ORANGE COTE D'IVOIRE	80	9,960	/	10,000	38 451	10 000
ORGT	ORAGROUP TOGO	1	2,955	/	2,990	520	2 990
PALC	PALM CI	8 988	10,900	/	10,940	82	10 940
PRSC	TRACTAFRIC MOTORS CI	30	2,860	/	2,900	26	2 900
SAFC	SAFCA CI			/	950	49	955
SCRC	SUCRIVOIRE	2	680	/	700	5 866	685
SDCC	SOE CI	36	5,000	/	5,350	2 425	5 350
SDSC	BOLLORE	1 900	1,345	/	1,360	1 660	1 360
SEMC	CROWN SIEM CI	50	650	/	685	84	685
SGBC	SOCIETE GENERALE COTE D'IVOIRE	85	13,700	/	13,800	1	13 700
SHEC	VIVO ENERGY CI	35	740	/	790	85	790
SIBC	SOCIETE IVOIRIENNE DE BANQUE	2	4,950	/	4,995	6	4 995
SICC	SICOR CI			/	6,460	35	6 470
SIVC	AIR LIQUIDE CI			/	700	2 043	700
SLBC	SOLIBRA CI	5	80,000	/			80 000
SMBC	SMB CI	82	7,495	/	7,500	818	7 495
SNTS	SONATEL SN	8	16,025	/	16,050	296	16 050
SOGC	SOGB CI	360	5,500	/	5,690	241	5 690
SPHC	SAPH CI	55	5,000	/	5,335	96	5 340
STAC	SETAO CI	1 676	1,100	/	1,145	1	1 100
STBC	SITAB CI	5 000	6,200	/	6,595	2 323	6 595
SVOC	MOVIS CI			/			2 395
TTLC	TOTAL CI	21 552	2,000	/	2,100	301	2 000
TTLS	TOTAL SN	210	2,750	/	2,790	50	2 750
UNLC	UNILEVER CI	5	7,025	/			7 025
UNXC	UNIWAX CI	20	730	/	740	103	740

## QUANTITES RESIDUELLES

### MARCHE DES DROITS

Symbole	Titre	Quantité résiduelle à l'achat	Cours Achat / Vente	Quantité résiduelle à la vente	Cours de Référence
---------	-------	-------------------------------	---------------------	--------------------------------	--------------------



**QUANTITES RESIDUELLES**
**MARCHE DES OBLIGATIONS**

Symbole	Titre	Quantité résiduelle à l'achat	Cours Achat / Vente	Quantité résiduelle à la vente	Cours de Référence
BHSN.01	DIASPORA BONDS BHS 6,25% 2019-		/		10 750
FNSBC.01	FCTC NSIA BANQUE 7 % 2020-2025		/ 5,050	7	5 000
FORBT.01	FCTC ORABANK 7 % 2021-2026		/		9 511
FTIMC.01	FCTC TEYLIM IMMO 7 % 2021-2028		/		9 167
ORGT.02	ORAGROUP SA 7,15% 2021-2028	944	10,000 / 10,500	2 489	10 500
PADS.03	PAD 6,60% 2020-2027		/		10 000
SNLC.01	SENELEC 6,50% 2018-2025		/		5 000
SNTS.02	SONATEL 6,50% 2020-2027		/ 9,630	98	9 700
EOM.01	ETAT DU MALI 6.20% 2016-2023		/ 1,665	3 162	1 665
EOM.010	ETAT DU MALI 6,20 % 2022-2029		/		10 000
EOM.02	Etat du Mali 6.50% 2017-2024		/		4 000
EOM.03	ETAT DU MALI 6,50 % 2018-2025		/		6 000
EOM.04	ETAT DU MALI 6,50% 2019-2027		/		10 000
EOM.05	ETAT DU MALI 6,50% 2020-2028		/		10 000
TPNE.02	TRESOR PUBLIC DU NIGER 6,50% 2019 - 2026		/ 10,000	40	10 800
TPNE.03	TRESOR PUBLIC DU NIGER 6,5% 2020-2027		/ 10,000	150	10 800
TPNE.04	TRESOR PUBLIC DU NIGER 6,30% 2021-2031		/		10 500
TPNE.05	TPNE 6,15 % 2022-2034		/ 10,550	4 994	10 550
TPNE.06	TRESOR PUBLIC DU NIGER 6,15% 2022 - 2034		/		10 000
TPTG.02	TPTG 6% 2022-2037		/		10 750
TPCI.074	TPCI 5,85% 2022-2042		/		10 000
TPCI.075	TPCI 5,65% 2022-2029		/		10 000
TPCI.076	TPCI 5,75% 2022-2032		/		10 000
TPCI.077	TPCI (TAUX DE BASE + SPREAD) % 2022-2029		/		10 000
TPCI.078	TPCI 5,65% 2022-2029		/		10 000
TPNE.01	TRESOR PUBLIC DU NIGER 6,50% 2019-2026		/		10 800
TPCI.068	TPCI 5,90 % 2022-2037		/ 10,000	9 900	9 999
TPCI.069	TPCI 5,75 % 2022-2037		/ 10,000	15 000	10 000
TPCI.070	TPCI 5,75 % 2022-2037		/		10 000
TPCI.071	TPCI 5,65% 2022-2032		/ 10,100	10 000	10 000
TPCI.072	TPCI 5,65% 2022-2029		/ 10,000	277	10 000
TPCI.073	TPCI 5,75% 2022-2032		/ 10,000	9 980	10 000
TPCI.062	TPCI 5,80 % 2021 -2028		/		10 800
TPCI.063	TPCI 5,90% 2021 -2031		/		10 000
TPCI.064	TPCI 5,80 % 2021 - 2028		/		10 180
TPCI.065	TPCI 5,90% 2021-2031		/		10 700
TPCI.066	TPCI 5,90% 2021-2031		/ 9,950	6 097	9 950
TPCI.067	TPCI 5,90 % 2021-2036		/ 10,400	10 000	10 000
TPCI.056	TPCI 5,90% 2020- 2030		/		10 800
TPCI.057	TPCI 5,80% 2020-2027		/		10 000
TPCI.058	TPCI 5,80% 2021-2028	21	10,000 / 10,100	200	9 975
TPCI.059	TPCI 5,90% 2021-2031		/		10 350
TPCI.060	TPCI 5,80% 2021-2028		/ 10,050	250	10 050
TPCI.061	TPCI 5,90% 2021-2031		/		10 050
TPCI.050	TPCI 5,90% 2020-2030		/		10 000
TPCI.051	TPCI 5,80% 2020-2027		/		10 000
TPCI.052	TPCI 5,90 % 2020-2030		/		10 300
TPCI.053	TPCI 5,80% 2020-2027		/		10 600
TPCI.054	TPCI 5,90% 2020-2030		/		10 000
TPCI.055	TPCI 5,80% 2020 -2027		/		10 500

TPCI.O44	TPCI 5,80% 2020 - 2027			/			10 095
TPCI.O45	TPCI 5,80% 2020 -2027			/			10 000
TPCI.O46	TPCI 5,90% 2020 - 2030			/			10 200
TPCI.O47	TPCI 5,80% 2020 - 2027			/			10 250
TPCI.O48	TPCI 5,80% 2020- 2027			/	Marché	34	9 950
TPCI.O49	TPCI 5,90% 2020- 2030			/			10 085
TPCI.O38	TPCI 5,75% 2019-2026			/	8,060	9 996	8 040
TPCI.O39	TPCI 5,75% 2019 - 2026			/			8 560
TPCI.O40	TPCI 5,75% 2019-2026			/			8 160
TPCI.O41	TPCI 5,80% 2020-2027			/			10 750
TPCI.O42	TPCI 5,90% 2020-2030			/	10,200	9 999	10 200
TPCI.O43	TPCI 5,90% 2020 - 2030			/	10,000	4 995	10 000
TPCI.O32	TPCI 2,23% 2019-2026			/			10 000
TPCI.O33	TPCI 5.75% 2019-2026			/			8 640
TPCI.O34	TPCI 6% 2019-2029			/	8,750	39	8 750
TPCI.O35	TPCI 5,75% 2019 -2026			/			10 250
TPCI.O36	TPCI 5,75% 2019- 2026			/			10 035
TPCI.O37	TPCI 5,80% 2019-2026			/			8 000
TPCI.O26	TPCI 5,95% 2017-2024 B			/			9 975
TPCI.O27	TPCI 6% 2017-2025			/			10 250
TPCI.O28	TPCI 6% 2018 - 2026			/	10,100	95	10 100
TPCI.O29	TPCI 6% 2018-2026			/			10 000
TPCI.O30	TPCI 5,95% 2018-2025			/			5 985
TPCI.O31	TPCI 5,75% 2019 - 2026			/			10 230
TPCI.O19	TPCI 5.99% 2015-2025			/			10 350
TPCI.O21	TPCI 6% 2016-2028			/			10 000
TPCI.O22	TPCI 5.90% 2016 - 2026			/			10 000
TPCI.O23	TPCI 5.90% 2016-2026			/			10 215
TPCI.O24	TPCI 6.25% 2017-2029			/			10 750
TPCI.O25	TPCI 5,95% 2017-2024 A			/			9 975
TPBF.O9	TPBF 6,50% 2019 - 2027	14	10,000	/			10 800
TPBJ.O3	TPBJ 6,50% 2020-2028			/			10 000
TPBJ.O4	TPBJ 5,50 % 2022-2037			/			10 000
TPBJ.O5	TPBJ 5,85 % 2022-2042			/	9,950	932	10 000
TPBJ.O6	TPBJ 5,75% 2022-2037			/			10 000
TPCI.O17	TPCI 3% 2014-2024			/			10 000
TPBF.O15	ETAT DU BURKINA 6,30 % 2022-2034			/			10 000
TPBF.O4	TPBF 6.50% 2017-2027			/	10,000	5	10 000
TPBF.O5	TPBF 6,50% 2017-2024			/			10 800
TPBF.O6	TPBF 6.50% 2018-2025			/			10 500
TPBF.O7	TPBF 6,50% 2018- 2025			/			10 000
TPBF.O8	TPBF 6,50% 2019-2027			/			10 000
EOS.O8	ETAT DU SENEGAL 5,95% 2022-2034			/			10 000
TPBF.O10	TPBF 6,50% 2020 - 2028			/			9 900
TPBF.O11	TPBF 6,50 % 2020-2028			/			9 259
TPBF.O12	TPBF 6.50% 2021-2031			/			10 700
TPBF.O13	TPBF 6,50 % 2021 - 2031			/			10 200
TPBF.O14	TPBF 6,30% 2022-2034			/	10,000	17	10 500
EOM.O6	ETAT DU MALI 6,50% 2020-2027			/	10,000	241	10 000
EOM.O7	ETAT DU MALI 6.50% 2021-2031			/	10,000	5 090	9 999
EOM.O8	ETAT DU MALI 6,20 % 2022-2032			/	10,250	5	10 250
EOM.O9	ETAT DU MALI 6,30% 2022-2032			/			10 000
EOS.O5	ETAT SENEGAL 6.50% 2013-2023			/			10 000
EOS.O7	ETAT SENEGAL 6.30% 2015-2025			/	10,500	4 999	10 500
BIDC.O4	BIDC-EBID 6.10% 2017-2027			/			6 250

BIDC.05	BIDC-EBID 6,40% 2019-2026		/	10,500	4 999	10 500
BIDC.06	BIDC-EBID 6,50 % 2021-2028		/			10 000
BIDC.07	BIDC-EBID 5,90% 2022-2029		/	10,300	10 000	10 300
CRRH.02	CRRH-UEMOA 6.10% 2012-2024		/			10 000
CRRH.03	CRRH-UEMOA 6% 2013-2023		/			10 000
CRRH.04	CRRH-UEMOA 6% 2014-2024		/			10 000
CRRH.05	CRRH-UEMOA 5.85% 2015-2025		/			10 000
CRRH.06	CRRH-UEMOA 5.85% 2016-2026		/			10 230
CRRH.07	CRRH-UEMOA 5.95% 2017-2029		/			5 833
CRRH.08	CRRH-UEMOA 5.95% 2018-2030		/			6 667
CRRH.09	CRRH-UEMOA 6.05% 2018-2033		/			7 333

## SUKUK ET TITRES ASSIMILES

Symbole	Titre	Quantité résiduelle à l'achat	Cours Achat / Vente	Quantité résiduelle à la vente	Cours de Référence
SUKCI.S2	SUKUK CI 5.75% 2016-2023		/		10 800
SUKSN.S2	SUKUK SN 6% 2016-2026		/		10 750
SUKTG.S1	SUKUK TG 6.5% 2016-2026		/		10 850

## CALENDRIER DES ASSEMBLEES GENERALES

ANNEE : 2023

Société	Nature	Date	Heure	Lieu
BANK OF AFRICA BF	Ordinaire	30/03/2023	10:00:00	Salle LAICO HOTEL OUAGA 2000

# L'actualité de la BRVM sur nos plateformes digitales

## Infos BRVM

Pour recevoir les informations boursières par SMS, souscrivez :



Côte d'Ivoire : \*430#  
Bénin : \*430\*15#



Côte d'Ivoire : #139#  
Burkina Faso : \*310#



Côte d'Ivoire : \*431#  
Niger : \*512\*9#  
Togo : \*310#

## Site web

[www.brvm.org](http://www.brvm.org)

## Application Mobile

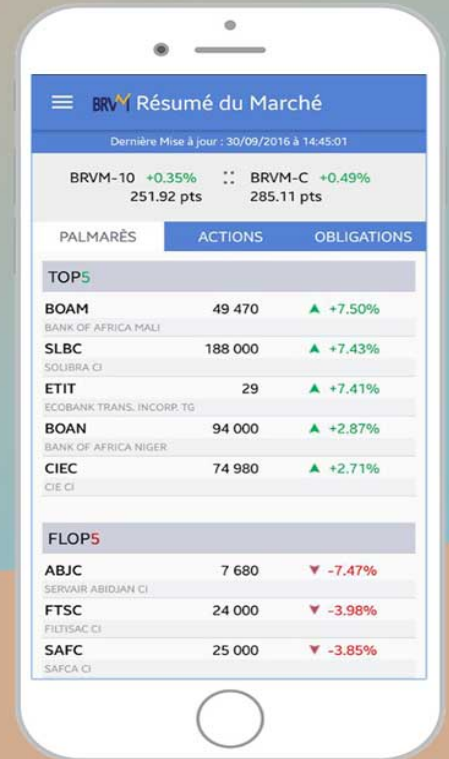

Nous suivre sur :





**BANK OF AFRICA**

BMCE GROUP 

**ASSEMBLEE GENERALE ORDINAIRE  
DE BANK OF AFRICA – BURKINA FASO DU 30 MARS 2023**

**AVIS DE CONVOCATION**

\*\*\*\*\*

Le Conseil d'Administration de **BANK OF AFRICA – BURKINA FASO** (BOA-BURKINA FASO) société anonyme avec Conseil d'Administration. Capital social : 22 000 000 000 FCFA - Siège Social : Zone d'Activités Commerciales et Administratives (ZACA), Secteur n° 4, Rue Victor OUEDRAOGO - RCCM : BF OUA 2000 B 647, invite l'ensemble des actionnaires de la Banque à participer à l'Assemblée Générale Ordinaire qui se tiendra le **jeudi 30 mars 2023 à 10 heures précises dans la Salle LAICO HOTEL OUAGA 2000**, à l'effet de délibérer sur l'ordre du jour suivant :

**ASSEMBLEE GENERALE ORDINAIRE**

**POINT 1** **Approbation des comptes de bilan et de résultats de l'exercice clos le 31 décembre 2022**

- 1.1. Rapport du Conseil d'Administration à l'Assemblée Générale Ordinaire
- 1.2. Rapports des Commissaires aux Comptes à l'Assemblée Générale Ordinaire
- 1.3. Rapport du Président du Conseil d'Administration à l'Assemblée Générale Ordinaire sur la reddition des comptes

**POINT 2** **Renouvellement/désignation de membres du Conseil d'Administration**

**POINT 3** **Projets de résolutions**

1. Quitus aux Administrateurs
2. Approbation des conventions réglementées visées aux articles 438 et suivants de l'acte Uniforme de l'OHADA relatif au droit des Sociétés commerciales et du GIE et à l'article 45 de la loi portant réglementation bancaire
3. Affectation du résultat de l'exercice 2022
4. Distribution des dividendes
5. Fixation des indemnités allouées aux membres du Conseil d'Administration pour l'exercice 2023
6. Renouvellement du mandat d'un Administrateur indépendant
7. Désignation d'un nouvel Administrateur au Conseil d'Administration
8. Pouvoir en vue des formalités

**Les documents d'information relatifs à cet ordre du jour seront disponibles à compter du 16 mars 2023, au sein de l'Agence centrale du siège sis à la ZACA, Rue Victor OUEDRAOGO, 01 BP 1319 Ouaga 01, téléphone 00 226 25 30 88 70 à 73.**

**Le Conseil d'Administration compte sur votre participation à cette Assemblée Générale Ordinaire.**



Pour le Conseil d'Administration  
Le Président

  
**Lassiné DIAWARA**

**PROJETS DE RESOLUTIONS DE L'ASSEMBLEE GENERALE ORDINAIRE**  
**DE BOA-BURKINA FASO - 30 MARS 2023**

**PREMIERE RESOLUTION**

L'Assemblée Générale Ordinaire, après avoir entendu lecture du Rapport du Président du Conseil d'Administration et des Rapports des Commissaires aux Comptes sur l'exercice 2022, les approuve dans toutes leurs dispositions et en conséquence, approuve le bilan et les comptes de cet exercice tels qu'ils lui ont été présentés ainsi que les opérations traduites dans ces comptes et résumées dans ces rapports.

Cet exercice 2022 se solde par un bénéfice net de **25 476 935 672 FCFA**, après une dotation aux amortissements de **1 719 363 923 FCFA**, une dotation aux provisions de **9 752 832 552 FCFA** et un impôt sur les bénéfices de **3 786 384 250 FCFA**.

En conséquence, l'Assemblée Générale Ordinaire donne quitus entier et sans réserve à tous les membres du Conseil d'Administration pour leur gestion et pour tous les actes accomplis par eux au cours de l'exercice clos le 31 décembre 2022 et décharge les Commissaires aux Comptes pour l'exécution de leur mandat.

**DEUXIEME RESOLUTION**

L'Assemblée Générale Ordinaire, après avoir entendu lecture des Rapports spéciaux des commissaires aux comptes sur les conventions visées aux articles 438 et suivants de l'Acte Uniforme de l'OHADA relatifs au droit des sociétés commerciales et du GIE, ainsi que de l'article 45 de la loi N° 058 - 2008/AN du 20 novembre 2008 portant réglementation bancaire, approuve sans réserve ledit rapport.

### **TROISIEME RESOLUTION**

Sur proposition du Conseil d'Administration, l'Assemblée Générale Ordinaire, après en avoir délibéré, approuve l'affectation du bénéfice net de l'exercice et du report à nouveau antérieur comme suit :

Bénéfice net de l'exercice 2022	<b>25 476 935 672 FCFA</b>
Report à nouveau au 31/12/2021	<b>11 514 928 867 FCFA</b>
<b><u>Total à répartir</u></b>	<b><u>36 991 864 539 FCFA</u></b>
Réserve légale (15%)	<b>3 821 540 351 FCFA</b>
<b>Dividende brut de l'année 2022 (57%)</b>	<b>14 498 000 000 FCFA</b>
<b>Report à nouveau de l'année 2022</b>	<b>7 157 395 321 FCFA</b>
<b>Report à nouveau après affectation du résultat de l'année 2022</b>	<b>18 672 324 188 FCFA</b>

L'Assemblée Générale prend acte qu'à la suite de cette affectation le poste Report à nouveau s'élève à **18 672 324 188 FCFA au 31 décembre 2022.**

### **QUATRIEME RESOLUTION**

En application de la précédente résolution, l'Assemblée Générale Ordinaire décide que le dividende par action de l'exercice 2022 est de **659 FCFA** brut.

Ce dividende sera versé aux actionnaires détenteurs des 22 000 000 d'actions portant jouissance sur l'exercice 2022, après règlement à l'Etat de l'Impôt sur le Revenu des Valeurs Mobilières (IRVM) au taux de 12.5 % sur le dividende brut.

Il sera effectivement versé aux actionnaires un dividende net correspondant à une rémunération de **577 FCFA** par action.

Le paiement de ce dividende s'effectuera à compter du **05 mai 2023** par le biais des Sociétés de Gestion et d'Intermédiation, selon les procédures prévues par la Bourse Régionale des Valeurs Mobilières.



### **CINQUIEME RESOLUTION**

L'Assemblée Générale, sur proposition du Conseil d'Administration, décide de fixer le montant des indemnités de fonction allouées aux membres du Conseil d'Administration pour l'exercice 2023 à la somme de **soixante-dix-sept millions neuf cent vingt-sept mille six cent quatre-vingt-douze (77 927 692) FCFA net**, soit cent dix-huit mille huit cents (118 800) euros.

### **SIXIEME RESOLUTION**

L'Assemblée Générale, constatant la fin du mandat de Monsieur **SANON Gustave**, Administrateur indépendant en fonction, lui donne quitus entier et définitif pour l'accomplissement de sa mission et décide de renouveler son mandat pour une durée de trois (03) ans qui arrivera à expiration à l'issue de l'Assemblée Générale Ordinaire appelée à statuer sur les comptes de l'exercice clos le 31 décembre 2025.

### **SEPTIEME RESOLUTION**

Au titre de la cooptation d'un nouvel Administrateur, l'Assemblée Générale décide de nommer l'Administrateur indépendant ci-après pour trois (03) exercices.

Il s'agit de **Monsieur Lancina KI**.

Le mandat de l'Administrateur indépendant objet de la présente résolution arrivera à expiration à l'issue de l'Assemblée Générale Ordinaire appelée à statuer sur les comptes de l'exercice clos le 31 décembre 2025

### **HUITIEME RESOLUTION**

L'Assemblée Générale Ordinaire confère à tout porteur d'un original, d'un extrait ou d'une copie du procès-verbal de la présente Assemblée, tous pouvoirs à l'effet d'accomplir tous dépôts, publicités et formalités légales.

