

BRVM 10	158,44
Variation Jour	↓ -0,11 %
Variation annuelle	↑ 3,21 %



BULLETTIN OFFICIEL DE LA COTE

N° 130

vendredi 8 juillet 2022

Site : www.brvm.org

BRVM Composite	206,88
Variation Jour	↓ -0,50 %
Variation annuelle	↑ 2,27 %

Evolution des indices

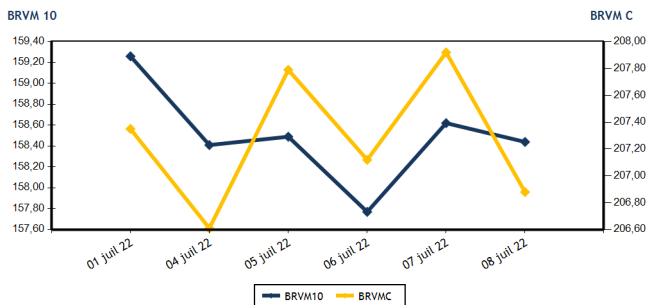

Volumes et valeurs transigés

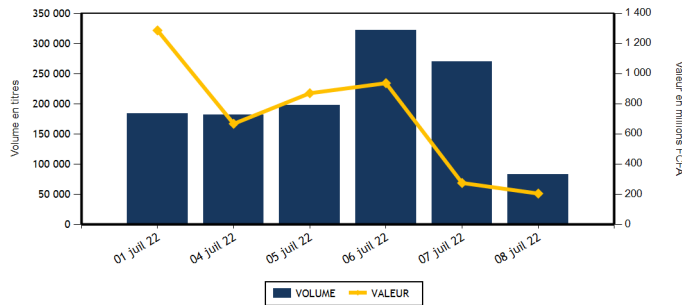

Actions	Niveau	Evol. Jour
Capitalisation boursière (FCFA)(Actions & Droits)	6 227 439 197 432	-0,50 %
Volume échangé (Actions & Droits)	83 211	-69,14 %
Valeur transigée (FCFA) (Actions & Droits)	204 620 313	-24,73 %
Nombre de titres transigés	43	4,88 %
Nombre de titres en hausse	7	-53,33 %
Nombre de titres en baisse	20	122,22 %
Nombre de titres inchangés	16	-5,88 %

Obligations	Niveau	Evol. Jour
Capitalisation boursière (FCFA)	8 069 051 512 330	0,00 %
Volume échangé	8	-98,15 %
Valeur transigée (FCFA)	80 000	-97,36 %
Nombre de titres transigés	1	-50,00 %
Nombre de titres en hausse	0	
Nombre de titres en baisse	0	
Nombre de titres inchangés	1	-50,00 %

PLUS FORTES HAUSES

Titres	Cours	Evol. Jour	Evol. annuelle
TRACTAFRIC MOTORS CI (PRSC)	3 750	6,99 %	-10,71 %
BANK OF AFRICA ML (BOAM)	1 900	5,56 %	27,95 %
BANK OF AFRICA SENEGAL (BOAS)	2 500	3,95 %	6,38 %
NSIA BANQUE COTE D'IVOIRE (NSBC)	5 800	1,75 %	-6,22 %
CIE CI (CIEC)	2 400	1,48 %	26,65 %

PLUS FORTES BAISES

Titres	Cours	Evol. Jour	Evol. annuelle
CROWN SIEM CI (SEMC)	650	-6,47 %	-15,03 %
SITAB CI (STBC)	6 005	-5,80 %	-2,83 %
SETAO CI (STAC)	1 500	-5,36 %	105,48 %
VIVO ENERGY CI (SHEC)	900	-5,26 %	4,65 %
SOLIBRA CI (SLBC)	145 000	-3,33 %	-7,05 %

INDICES SECTORIELS

Base = 100 au 14 juin 1999	Nombre de sociétés	Valeur	Evol. Jour	Evol. annuelle	Volume	Valeur	PER moyen
BRVM - INDUSTRIE	12	112,63	-2,62 %	2,29 %	1 873	5 846 085	27,70
BRVM - SERVICES PUBLICS	4	469,97	0,23 %	4,71 %	10 059	126 376 785	9,66
BRVM - FINANCES	15	76,26	-0,37 %	-1,13 %	64 987	57 567 158	7,68
BRVM - TRANSPORT	2	422,85	-1,67 %	-32,03 %	2 110	3 734 200	6,77
BRVM - AGRICULTURE	5	335,59	-0,25 %	37,93 %	1 935	7 747 915	7,12
BRVM - DISTRIBUTION	7	377,93	-0,85 %	-7,24 %	1 794	2 668 670	29,51
BRVM - AUTRES SECTEURS	1	1 850,82	-5,36 %	105,48 %	453	679 500	18,01
BRVM - PETITES CAPITALISATIONS	-	-	-	-	-	-	-

Indicateurs	1er et 2è Comp.	BRVM PC
PER moyen du marché	8,31	
Taux de rendement moyen du marché	6,15	
Taux de rentabilité moyen du marché	6,14	
Nombre de sociétés cotées	46	
Nombre de lignes obligataires	101	
Volume moyen annuel par séance	1 222 170,00	
Valeur moyenne annuelle par séance	1 546 597 038,31	

Indicateurs	1er et 2è Comp.	BRVM PC
Ratio moyen de liquidité	1,91	
Ratio moyen de satisfaction	1,13	
Ratio moyen de tendance	58,79	
Ratio moyen de couverture	170,09	
Taux de rotation moyen du marché	0,01	
Prime de risque du marché	6,14	
Nombre de SGI participantes	24	

Définitions

Volume moyen annuel par séance = Valeur annuelle échangée / nombre de séances
 Valeur moyenne annuelle par séance = Valeur annuelle échangée / nombre de séances
 Ratio moyen de liquidité = Moyenne des ratios de liquidité (Titres échangés / Volume des ordres de vente)
 Ratio moyen de satisfaction = Moyenne des ratios de satisfaction (Titres échangés / Volume des ordres d'achat)
 Ratio moyen de tendance = Moyenne des ratios de tendance (Volume des ordres d'achat / Volume des ordres de vente)
 Ratio moyen de couverture = Moyenne des ratios de couverture (Volume des ordres de vente / Volume des ordres d'achat)

Taux moyen de rotation = moyenne des taux de rotation des actions cotées (volume transigé / capi flottante)
 PER moyen du marché = moyenne des PER des actions cotées ayant un PER positif
 Taux de rendement moyen = moyenne des taux de rendement des actions cotées ayant distribué un dividende
 Taux de rentabilité moyen = moyenne des taux de rentabilité des actions cotées
 Prime de risque du marché = (1 / le PER moyen du marché) - le taux de référence actuel des emprunts d'Etat



BRVM - BOURSE REGIONALE DES VALEURS MOBILIERES
 BRVM - Société Anonyme au capital de 3.062.040.000 CFA - RC : CI - ABJ - 1997 - B - 208435 - CC : 9819725 - E
 Siège Social : Abidjan - CÔTE D'IVOIRE. Adresse : 18, Rue Joseph ANOMA (Rue des Banques) - Abidjan
 Tél : +225 20 32 66 85 / 86, Fax : +225 20 32 66 84, Mail : brvm@brvm.org, Site Web : www.brvm.org

MARCHE DES ACTIONS

Symbole	Titre	Cours Précédent	Cours du jour		Variation jour	Séance de cotation		Cours Référence	Variation de l'année précédente	Dernier dividende payé		Rdt. Net	PER
			Ouv.	Clôt.		Volume	Valeur			Montant net	Date		
SECTEUR - INDUSTRIE		112,63	points		-2,62 %								
CABC	SICABLE CI	1 160	1 160	1 160	0,00 %	121	140 360	1 160	14,29 %	133,00	2-août-21	11,47 %	171,27
FTSC	FILTISAC CI	1 395	1 395	1 395	0,00 %	50	69 000	1 395	-16,96 %	235,00	30-juil.-21	16,85 %	
NEIC	NEI-CEDA CI	645	645	645	0,00 %	386	248 970	645	3,20 %	9,00	28-juin-01		8,40
NTLC	NESTLE CI	7 100	7 000	7 000	-1,41 %	134	938 000	7 000	52,01 %	363,67	30-juil.-21	5,20 %	7,26
SEMC	CROWN SIEM CI	695	650	650	-6,47 %	200	130 000	650	-15,03 %	14,40	28-déc.-21	2,22 %	6,87
SIVC	AIR LIQUIDE CI	850	850	835	-1,76 %	101	84 350	835	-6,70 %	63,00	29-sept.-17		
SLBC	SOLIBRA CI	150 000	150 000	145 000	-3,33 %	7	1 020 000	145 000	-7,05 %	2 736,00	3-août-21	1,89 %	10,84
SMBC	SMB CI	7 445	7 445	7 445	0,00 %	29	215 905	7 445	7,90 %	810,00	15-juil.-21	10,88 %	6,18
STBC	SITAB CI	6 375	6 005	6 005	-5,80 %	400	2 402 000	6 005	-2,83 %	436,12	2-juil.-21	7,26 %	11,35
TTRC	TRITURAF CI-Ste en Liquidation	490	SP	SP	0,00 %			490	0,00 %	1 440,00	19-juil.-02		
UNLC	UNILEVER CI	4 850	NC	NC	0,00 %			4 850	-0,82 %	1 233,00	9-juil.-12		7,31
UNXC	UNIWAX CI	1 350	1 350	1 340	-0,74 %	445	597 500	1 340	-33,00 %	18,00	16-juil.-21	1,34 %	19,85
TOTAL						1 873	5 846 085						27,70
SECTEUR - SERVICES PUBLICS		469,97	points		0,23 %								
CIEC	CIE CI	2 365	2 365	2 400	1,48 %	984	2 333 600	2 400	26,65 %	167,14	14-juil.-21	6,96 %	13,77
ONTBF	ONATEL BF	3 995	3 995	3 900	-2,38 %	581	2 268 135	3 900	-1,14 %	399,56	1-juin-21	10,25 %	8,19
SDCC	SODE CI	5 300	5 300	5 295	-0,09 %	60	317 750	5 295	23,28 %	337,50	27-juil.-21	6,37 %	10,95
SNTS	SONATEL SN	14 395	14 400	14 485	0,63 %	8 434	121 457 300	14 485	3,65 %	1 400,00	18-mai-22	9,67 %	5,74
TOTAL						10 059	126 376 785						9,66
SECTEUR - FINANCES		76,26	points		-0,37 %								
BICC	BICI CI	6 735	6 595	6 595	-2,08 %	384	2 567 255	6 595	-10,88 %	50,00	6-juil.-21	0,76 %	11,45
BOAB	BANK OF AFRICA BN	6 200	6 195	6 200	0,00 %	890	5 515 500	6 200	16,98 %	546,00	25-mai-22	8,81 %	7,55
BOABF	BANK OF AFRICA BF	5 700	5 850	5 610	-1,58 %	1 330	7 508 340	5 610	-9,52 %	448,00	4-mai-22	7,99 %	5,81
BOAC	BANK OF AFRICA CI	5 000	4 875	5 000	0,00 %	71	347 995	5 000	-14,60 %	374,00	28-avr.-22	7,48 %	6,01
BOAM	BANK OF AFRICA ML	1 800	1 935	1 900	5,56 %	3 598	6 815 210	1 900	27,95 %	271,00	15-mai-19		16,59
BOAN	BANK OF AFRICA NG	6 500	6 400	6 400	-1,54 %	102	652 800	6 400	25,49 %	567,30	12-mai-22	8,86 %	8,85
BOAS	BANK OF AFRICA SENEGAL	2 405	2 450	2 500	3,95 %	1 904	4 710 000	2 500	6,38 %	161,01	1-juin-21	6,44 %	5,42
CBIBF	CORIS BANK INTERNATIONAL	8 895	8 895	8 750	-1,63 %	22	192 450	8 750	-16,67 %	448,00	6-juil.-22	5,12 %	6,02
ECOC	ECOBANK COTE D'IVOIRE	4 300	4 300	4 300	0,00 %	331	1 423 300	4 300	-10,14 %	420,30	29-avr.-22	9,77 %	6,90
ETIT	ECOBANK TRANS. INCORP. TG	16	16	16	0,00 %	50 984	799 538	16	-11,11 %	0,90	20-juin-22	5,63 %	1,49
NSBC	NSIA BANQUE COTE D'IVOIRE	5 700	5 610	5 800	1,75 %	1 181	6 732 665	5 800	-6,22 %	77,69	27-juil.-20	1,34 %	6,05
ORGT	ORAGROUP TOGO	3 530	3 530	3 530	0,00 %	3 228	11 394 840	3 530	-15,75 %	59,52	17-juil.-20	1,69 %	12,38
SAFC	SAFCA CI	980	980	980	0,00 %	31	30 380	980	15,29 %	23,04	29-juil.-11		
SGBC	SOCIETE GENERALE COTE D'IVOIRE	14 800	14 700	14 700	-0,68 %	470	6 909 000	14 700	38,74 %	1 004,93	10-juin-22	6,84 %	6,78
SIBC	SOCIETE IVOIRIENNE DE BANQUE	4 300	4 300	4 255	-1,05 %	461	1 967 885	4 255	6,78 %	405,00	30-juin-22	9,52 %	6,25
TOTAL						64 987	57 567 158						7,68
SECTEUR - TRANSPORT		422,85	points		-1,67 %								
SDSC	BOLLORE	1 765	1 760	1 735	-1,70 %	2 110	3 734 200	1 735	-32,49 %	130,00	23-juin-22	7,49 %	6,77
SVOC	MOVIS CI	2 395	SP	SP	0,00 %			2 395	0,00 %	270,00	5-juil.-99		

TOTAL	2 110	3 734 200	6,77
-------	-------	-----------	------

MARCHE DES ACTIONS

Symbole	Titre	Cours Précédent	Cours du jour		Variation jour	Séance de cotation		Cours Référence	Variation de l'année précédente	Dernier dividende payé		Rdt. Net	PER
			Ouv.	Clôt.		Volume	Valeur			Montant net	Date		
SECTEUR - AGRICULTURE		335,59	points		↓	-0,25 %							
PALC	PALM CI	12 100	12 100	12 100	0,00 %	191	2 307 800	12 100	73,10 %	102,51	27-août-21	0,85 %	4,40
SCRC	SUCRIVOIRE	1 000	1 000	1 000	0,00 %	1 065	1 065 000	1 000	4,17 %	40,50	20-août-21	4,05 %	
SICC	SICOR CI	11 495	11 495	11 495	0,00 %	5	57 475	11 495	124,51 %	1 919,00	25-sept.-00		6,97
SOGC	SOGB CI	6 450	6 450	6 450	0,00 %	546	3 521 540	6 450	29,00 %	250,00	15-juil.-21	3,88 %	9,46
SPHC	SAPH CI	6 250	6 250	6 200	-0,80 %	128	796 100	6 200	19,35 %	132,30	24-août-21	2,13 %	7,64
TOTAL						1 935	7 747 915						7,12
SECTEUR - DISTRIBUTION		377,93	points		↓	-0,85 %							
ABJC	SERVAIR ABIDJAN CI	1 680	1 650	1 680	0,00 %	595	999 150	1 680	-4,00 %	164,96	30-sept.-19		19,23
BNBC	BERNABE CI	2 300	2 305	2 305	0,22 %	10	23 050	2 305	5,98 %	45,00	19-juil.-19		95,53
CFAC	CFAO MOTORS CI	860	865	850	-1,16 %	465	397 030	850	-28,57 %	22,15	15-juil.-21	2,61 %	22,97
PRSC	TRACTAFRIC MOTORS CI	3 505	3 750	3 750	6,99 %	1	3 750	3 750	-10,71 %	162,90	2-sept.-21	4,34 %	12,52
SHEC	VIVO ENERGY CI	950	900	900	-5,26 %	296	266 400	900	4,65 %	63,90	26-nov.-20	7,10 %	26,50
TTLC	TOTAL CI	2 250	2 220	2 220	-1,33 %	307	680 740	2 220	5,71 %	109,31	27-sept.-21	4,92 %	12,54
TTLS	TOTAL SN	2 490	2 485	2 490	0,00 %	120	298 550	2 490	26,08 %	223,60	30-juil.-21	8,98 %	17,29
TOTAL						1 794	2 668 670						29,51
AUTRES SECTEURS		1 850,82	points		↓	-5,36 %							
STAC	SETAO CI	1 585	1 500	1 500	-5,36 %	453	679 500	1 500	105,48 %	66,15	16-juil.-21	4,41 %	18,01
TOTAL						453	679 500						18,01
TOTAL - Marché des actions						83 211	204 620 313						

MARCHE DES DROITS

Symbole	Titre	Cours Précédent	Cours du jour		Variation jour	Séance de cotation		Cours Référence	Variation depuis l'origine	Parité	Periode de négociation	
			Ouv.	Clôt.		Volume	Valeur				Début	fin
TOTAL												
TOTAL - Marché des droits												

TROISIEME COMPARTIMENT - BRVM PETITES CAPITALISATIONS

Symbole	Titre	Cours Précédent	Cours du jour		Variation jour	Séance de cotation		Cours Référence	Variation depuis l'origine
			Ouv.	Clôt.		Volume	Valeur		
TOTAL									
TOTAL - 3ème Compartiment - BRVM PC									

Légende:
(d) Ex-dividende (V) Variation par rapport au cours de référence
Cours du jour: Ouv.: Ouverture Clôt.: Clôture Moy.: Moyen
Mentions : NC: Non Coté Ex-c: Ex-coupon Ex-d: Ex-droit SP: Suspendu Val-T: Valeur Théorique
PER = Cours / BNPA selon les données disponibles Rdt. Net: Rendement net (DNPA / Cours)
Comp.: 1 - Premier Compartiment 2 - Second Compartiment 3 - Compartiment de croissance
Ratio de liquidité = Titres échangés / Volume des ordres de vente
: Progression de l'indice sectoriel : Stabilité de l'indice sectoriel : Recul de l'indice sectorie

MARCHE DES OBLIGATIONS

Symbole	Titre	Valeur nominale	Cours Précédent	Cours du jour	Cours Référence	Séance de cotation	Coupon couru	Coupon d'intérêt	Eché.	Type Amort	
						Volume	Valeur	Période	Montant net		
OBLIGATIONS D'ETAT											
EOM.01	ETAT DU MALI 6.20% 2016-2023	1 665	1 665	NC	1 665		13,01	A	103,23	23-mai-23	ACD
EOM.02	Etat du Mali 6.50% 2017-2024	4 000	4 000	NC	3 999.60		56,27	A	260,00	20-avr.-23	AC
EOM.03	ETAT DU MALI 6,50 % 2018-2025	8 000	8 000	NC	8 000		491,51	A	650,00	5-oct.-22	AC
EOM.04	ETAT DU MALI 6,50% 2019-2027	10 000	10 000	NC	10 000		642,88	A	650,00	12-juil.-22	AC
EOM.05	ETAT DU MALI 6,50% 2020-2028	10 000	10 000	NC	10 000		183,42	A	650,00	27-mars-23	ACD
EOM.06	ETAT DU MALI 6,50% 2020-2027	10 000	10 700	NC	10 700		391,78	A	650,00	30-nov.-22	AC
EOM.07	ETAT DU MALI 6.50% 2021-2031	10 000	10 700	NC	10 700		147,81	A	650,00	16-avr.-23	AC
EOS.05	ETAT SENEGAL 6.50% 2013-2023	10 000	10 000	NC	10 000		287,29	S	325,00	29-juil.-22	ACD
EOS.07	ETAT SENEGAL 6.30% 2015-2025	10 000	10 700	NC	10 700		75,95	S	317,59	25-nov.-22	ACD
TPBF.010	TPBF 6,50% 2020 - 2028	10 000	10 700	NC	10 700		194,29	S	325,00	20-sept.-22	ACD
TPBF.011	TPBF 6,50 % 2020-2028	10 000	10 000	NC	10 000		323,20	S	325,00	9-juil.-22	ACD
TPBF.012	TPBF 6.50% 2021-2031	10 000	10 700	NC	10 700		185,46	S	325,00	25-sept.-22	ACD
TPBF.013	TPBF 6,50 % 2021 - 2031	10 000	10 500	NC	10 500		3,53	S	325,00	6-janv.-23	ACD
TPBF.04	TPBF 6.50% 2017-2027	10 000	10 500	NC	10 500		281,37	S	322,33	31-juil.-22	ACD
TPBF.05	TPBF 6,50% 2017-2024	10 000	10 700	NC	10 700		15,98	S	325,00	29-déc.-22	ACD
TPBF.06	TPBF 6.50% 2018-2025	10 000	10 700	NC	10 700		58,45	S	324,11	5-déc.-22	ACD
TPBF.07	TPBF 6,50% 2018- 2025	10 000	10 000	NC	10 000		95,38	S	325,00	15-nov.-22	AC
TPBF.08	TPBF 6,50% 2019-2027	10 000	10 500	NC	10 500		112,19	S	327,67	6-nov.-22	ACD
TPBF.09	TPBF 6,50% 2019 - 2027	10 000	10 700	NC	10 700		161,61	S	325,00	8-oct.-22	ACD
TPBJ.03	TPBJ 6,50% 2020-2028	10 000	10 000	NC	10 000		564,52	A	650,00	25-août-22	AC
TPBJ.04	TPBJ 5,50 % 2022-2037	10 000	10 000	NC	10 000		194,38	A	550,00	1-mars-23	AC
TPBJ.05	TPBJ 5,85 % 2022-2042	10 000	10 000	NC	10 000		206,75	A	585,00	1-mars-23	ACD
TPCI.017	TPCI 3% 2014-2024	10 000	10 000	NC	10 000		15,57	S	150,00	19-déc.-22	ACD
TPCI.019	TPCI 5.99% 2015-2025	10 000	10 000	NC	10 000		90,26	A	599,00	14-mai-23	ACD
TPCI.020	TPCI 5.85% 2015-2022	10 000	10 000	NC	10 000		150,25	S	292,50	5-oct.-22	ACD
TPCI.021	TPCI 6% 2016-2028	10 000	10 700	NC	10 700		149,59	A	600,00	8-avr.-23	ACD
TPCI.022	TPCI 5.90% 2016 - 2026	10 000	10 000	NC	10 000		37,18	A	590,00	15-juin-23	ACD
TPCI.023	TPCI 5.90% 2016-2026	10 000	10 215	NC	10 215		376,63	A	590,00	17-nov.-22	ACD
TPCI.024	TPCI 6.25% 2017-2029	10 000	10 700	NC	10 700		169,06	S	312,50	30-sept.-22	ACD
TPCI.025	TPCI 5,95% 2017-2024 A	10 000	10 000	NC	10 000		121,93	S	297,50	24-oct.-22	ACD
TPCI.026	TPCI 5,95% 2017-2024 B	10 000	10 100	NC	10 100		95,39	S	297,50	10-nov.-22	ACD
TPCI.027	TPCI 6% 2017-2025	10 000	10 250	NC	10 250		14,75	S	300,00	29-déc.-22	ACD
TPCI.028	TPCI 6% 2018 - 2026	10 000	10 700	NC	10 700		558,90	A	600,00	2-août-22	ACD
TPCI.029	TPCI 6% 2018-2026	10 000	10 000	10 000	10 000	8	80 000	A	430,68	19-oct.-22	ACD
TPCI.030	TPCI 5,95% 2018-2025	7 000	7 105	NC	7 105		28,53	S	208,82	13-déc.-22	ACD
TPCI.031	TPCI 5,75% 2019 - 2026	10 000	10 230	NC	10 230		28,36	A	575,00	20-juin-23	ACD
TPCI.032	TPCI 2,23% 2019-2026	10 000		NC			11,00	A	223,00	20-juin-23	ACD
TPCI.033	TPCI 5.75% 2019-2026	8 000	8 560	NC	8 560		138,63	A	460,00	20-mars-23	ACD
TPCI.034	TPCI 6% 2019-2029	8 750	8 750	NC	8 750		158,22	A	525,00	20-mars-23	ACD
TPCI.035	TPCI 5,75% 2019 -2026	10 000	10 150	NC	10 150		570,27	A	575,00	11-juil.-22	ACD
TPCI.036	TPCI 5,75% 2019- 2026	10 000	10 180	NC	10 180		505,68	A	575,00	21-août-22	ACD
TPCI.037	TPCI 5,80% 2019-2026	10 000	10 290	NC	10 290		343,23	A	580,00	4-déc.-22	ACD
TPCI.038	TPCI 5,75% 2019-2026	10 000	10 000	NC	10 000		340,27	A	575,00	4-déc.-22	ACD
TPCI.039	TPCI 5,75% 2019 - 2026	10 000	10 700	NC	10 700		415,89	A	575,00	17-oct.-22	ACD
TPCI.040	TPCI 5,75% 2019-2026	10 000	10 200	NC	10 200		281,99	A	575,00	10-janv.-23	ACD
TPCI.041	TPCI 5,80% 2020-2027	10 000	10 700	NC	10 700		206,58	A	580,00	28-févr.-23	ACD
TPCI.042	TPCI 5,90% 2020-2030	10 000	10 500	NC	10 500		210,14	A	590,00	28-févr.-23	ACD
TPCI.043	TPCI 5,90% 2020 - 2030	10 000	10 400	NC	10 400		122,85	A	590,00	23-avr.-23	ACD
TPCI.044	TPCI 5,80% 2020 - 2027	10 000	10 075	NC	10 075		120,77	A	580,00	23-avr.-23	ACD
TPCI.045	TPCI 5,80% 2020 -2027	10 000	10 000	NC	10 000		34,96	A	580,00	16-juin-23	ACD
TPCI.046	TPCI 5,90% 2020 - 2030	10 000	10 000	NC	10 000		35,56	A	590,00	16-juin-23	ACD
TPCI.047	TPCI 5,80% 2020 - 2027	10 000	10 250	NC	10 250		34,96	A	580,00	16-juin-23	ACD
TPCI.048	TPCI 5,80% 2020- 2027	10 000	10 000	NC	10 000		546,63	A	580,00	29-juil.-22	ACD
TPCI.049	TPCI 5,90% 2020- 2030	10 000	10 085	NC	10 085		556,05	A	590,00	29-juil.-22	ACD
TPCI.050	TPCI 5,90% 2020-2030	10 000	10 000	NC	10 000		507,56	A	590,00	28-août-22	ACD
TPCI.051	TPCI 5,80% 2020-2027	10 000	10 100	NC	10 100		443,34	A	580,00	2-oct.-22	ACD
TPCI.052	TPCI 5,90 % 2020-2030	10 000	10 150	NC	10 150		450,99	A	590,00	2-oct.-22	ACD
TPCI.053	TPCI 5,80% 2020-2027	10 000	10 600	NC	10 600		402,03	A	580,00	28-oct.-22	ACD
TPCI.054	TPCI 5,90% 2020-2030	10 000	10 300	NC	10 300		408,96	A	590,00	28-oct.-22	ACD
TPCI.055	TPCI 5,80% 2020 -2027	10 000	10 500	NC	10 500		311,45	A	580,00	24-déc.-22	ACD

vendredi 8 juillet 2022

TPCI.056	TPCI 5,90% 2020- 2030	10 000	10 700	NC	10 700	316,82	A	590,00	24-déc.-22	ACD
TPCI.057	TPCI 5,80% 2020-2027	10 000	10 000	NC	10 000	365,48	A	580,00	20-nov.-22	ACD
TPCI.058	TPCI 5,80% 2021-2028	10 000	10 400	NC	10 400	192,27	A	580,00	9-mars-23	ACD
TPCI.059	TPCI 5,90% 2021-2031	10 000	10 500	NC	10 500	195,59	A	590,00	9-mars-23	ACD
TPCI.060	TPCI 5,80% 2021-2028	10 000	10 000	NC	10 000	668,99	A	580,00	13-mai-22	ACD
TPCI.061	TPCI 5,90% 2021-2031	10 000	10 050	NC	10 050	680,52	A	590,00	13-mai-22	ACD
TPCI.062	TPCI 5,80 % 2021 -2028	10 000	10 700	NC	10 700	592,71	A	580,00	30-juin-22	ACD
TPCI.063	TPCI 5,90% 2021 -2031	10 000	10 000	NC	10 000	605,53	A	590,00	30-juin-22	ACD
TPCI.064	TPCI 5,80 % 2021 - 2028	10 000	10 180	NC	10 180	518,03	A	580,00	16-août-22	ACD
TPCI.065	TPCI 5,90% 2021-2031	10 000	10 500	NC	10 500	454,22	A	590,00	30-sept.-22	ACD
TPCI.066	TPCI 5,90% 2021-2031	10 000	10 000	NC	10 000	396,03	A	590,00	5-nov.-22	ACD
TPCI.067	TPCI 5,90 % 2021-2036	10 000	10 100	NC	10 100	329,75	A	590,00	16-déc.-22	ACD
TPCI.068	TPCI 5,90 % 2022-2037	10 000	10 700	NC	10 700	253,78	A	590,00	1-févr.-23	ACD
TPCI.069	TPCI 5,75 % 2022-2037	10 000	10 200	NC	10 200	170,14	A	575,00	22-mars-23	ACD
TPCI.070	TPCI 5,75 % 2022-2037	10 000	10 000	NC	10 000	110,27	A	575,00	29-avr.-23	ACD
TPNE.01	TRESOR PUBLIC DU NIGER 6,50% 2019-2026	10 000	10 700	NC	10 700	181,64	A	650,00	28-mars-23	ACD
TPNE.02	TRESOR PUBLIC DU NIGER 6,50% 2019 - 2026	10 000	10 700	NC	10 700	607,26	A	650,00	1-août-22	ACD
TPNE.03	TRESOR PUBLIC DU NIGER 6,5% 2020-2027	10 000	10 700	NC	10 700	609,04	A	650,00	31-juil.-22	ACD
TPNE.04	TRESOR PUBLIC DU NIGER 6,30% 2021-2031	10 000	10 700	NC	10 700	548,88	A	630,00	24-août-22	ACD
TOTAL						8		80 000		

OBLIGATIONS REGIONALES

BIDC.04	BIDC-EBID 6.10% 2017-2027	6 250	6 688	NC	6 687.50	22,98	A	381,25	16-juin-23	ACD
BIDC.05	BIDC-EBID 6,40% 2019-2026	10 000	10 700	NC	10 700	312,93	S	320,00	12-juil.-22	ACD
BIDC.06	BIDC-EBID 6,50 % 2021-2028	10 000	10 700	NC	10 700	90,82	S	327,67	18-nov.-22	ACD
CRRH.01	CRRH-UEMOA 6.10% 2012-2022	10 000	9 925	NC	9 925	244,34	S	305,00	13-août-22	AC
CRRH.02	CRRH-UEMOA 6.10% 2012-2024	10 000	10 000	NC	10 000	289,83	S	305,00	17-juil.-22	AC
CRRH.03	CRRH-UEMOA 6% 2013-2023	10 000	10 000	NC	10 000	119,67	S	300,00	26-oct.-22	AC
CRRH.04	CRRH-UEMOA 6% 2014-2024	10 000	9 975	NC	9 975	13,11	S	300,00	30-déc.-22	AC
CRRH.05	CRRH-UEMOA 5.85% 2015-2025	10 000	10 000	NC	10 000	6,41	S	294,90	4-janv.-23	AC
CRRH.06	CRRH-UEMOA 5.85% 2016-2026	10 000	10 230	NC	10 230	7,95	S	292,50	3-janv.-23	ACD
CRRH.07	CRRH-UEMOA 5.95% 2017-2029	6 250	6 250	NC	6 250	52,55	S	185,94	17-nov.-22	AC
CRRH.08	CRRH-UEMOA 5.95% 2018-2030	7 083	7 083	NC	7 083.33	19,58	S	210,73	21-déc.-22	AC
CRRH.09	CRRH-UEMOA 6.05% 2018-2033	7 667	7 667	NC	7 667	21,54	S	231,92	21-déc.-22	AC
TOTAL						0		0		

OBLIGATIONS PRIVEES

BHSN.01	DIASPORA BONDS BHS 6,25% 2019-	10 000	10 700	NC	10 700	306,51	S	309,93	10-juil.-22	ACD
FNSBC.01	FCTC NSIA BANQUE 7 % 2020-2025	6 111	6 111	NC	6 111.11	25,06	T	104,81	16-sept.-22	ACD
FTIMC.01	FCTC TEYLIM IMMO 7 % 2021-2028	10 000	10 200	NC	10 200	227,42	T	171,50	8-juin-22	ACD
ORGT.02	ORAGROUP SA 7,15% 2021-2028	10 000	10 400	NC	10 400	285,22	S	715,00	26-oct.-22	ACD
PADS.03	PAD 6,60% 2020-2027	10 000	10 200	NC	10 200	144,26	S	330,00	19-oct.-22	ACD
SNLC.01	SENELEC 6,50% 2018-2025	6 000	6 420	NC	6 420	109,16	S	195,00	27-sept.-22	AC
SNTS.02	SONATEL 6,50% 2020-2027	10 000	10 300	NC	10 300	289,60	S	302,99	16-juil.-22	ACD
TOTAL						0		0		

SUKUK ET TITRES ASSIMILES

SUKCI.S2	SUKUK CI 5.75% 2016-2023	10 000	10 600	NC	10 600	196,46	S	293,89	7-sept.-22	ACD
SUKSN.S2	SUKUK SN 6% 2016-2026	10 000	10 600	NC	10 600	271,67	S	301,67	26-juil.-22	ACD
SUKTG.S1	SUKUK TG 6.5% 2016-2026	10 000	10 700	NC	10 700	289,68	S	371,86	17-août-22	ACD
TOTAL						0		0		

TOTAL - Marché des obligations

8 80 000

Légende :
 (#) (*) Ex-Coupon couru (#)Cours de référence amorti / Coupon couru Ex-c (#)Ex-marge de profits
 Cours du jour: Ouv.: Ouverture Clôt.: Clôture Moy.: Moyen
 Type Amort: Type d'Amortissement IF: In Fine AC: Amortissement Constant AD: Amortissement Dégressif ACD: Amortissement Constant Différé
 Période: Périodicité de paiement des coupons A: Annuelle S: Semestrielle T: Trimestrielle
 Eché.: Échéance de paiement des intérêts
 Mentions: NC: Non Coté Ex-c: Ex-coupon ou Ex-droit SP: Suspendu

INFORMATIONS

OPERATIONS EN COURS

Emetteur	Opération
SITAB	Païement de dividendes de 445,117 F CFA net par action, le 21/07/2022
SOGB	Païement de dividendes de 541,80 F CFA net par action, le 21/07/2022
TOTAL SENEGAL S.A.	Païement de dividendes de 187,3 F CFA net par action, le 22/07/2022
CIE CI	Païement de dividendes de 153,161 F CFA net par action, le 25/07/2022
BICI CI	Païement de dividendes de 518 F CFA net par action, le 15/07/2022
SETAO CI	Païement de dividendes de 66,15 F CFA net par action, le 18/07/2022

AVIS

Entité	N°	Nature	Objet
--------	----	--------	-------

COMMUNIQUES

Emetteur	N°	Nature	Objet
----------	----	--------	-------

QUANTITES RESIDUELLES

MARCHE DES ACTIONS

Symbole	Titre	Quantité résiduelle à l'achat	Cours Achat / Vente			Quantité résiduelle à la vente	Cours de Référence
ABJC	SERVAIR ABIDJAN CI	11	1,650	/	1,680	5 265	1 680
BICC	BICI CI	50	6,555	/	6,595	2	6 595
BNBC	BERNABE CI	10	2,305	/	2,350	98	2 305
BOAB	BANK OF AFRICA BN	6	6,195	/	6,200	2 355	6 200
BOABF	BANK OF AFRICA BF	881	5,610	/	5,845	15	5 610
BOAC	BANK OF AFRICA CI	63	4,905	/	5,000	1 043	5 000
BOAM	BANK OF AFRICA ML	10	1,840	/	1,900	392	1 900
BOAN	BANK OF AFRICA NG	1 721	6,400	/	6,500	9 725	6 400
BOAS	BANK OF AFRICA SENEGAL	1	2,405	/	2,500	2 590	2 500
CABC	SICABLE CI	4 800	1,105	/	1,160	841	1 160
CBIBF	CORIS BANK INTERNATIONAL	48	8,600	/	8,750	2 195	8 750
CFAC	CFAO MOTORS CI	971	815	/	850	2	850
CIEC	CIE CI	2	2,365	/	2,400	116	2 400
ECOC	ECOBANK COTE D'IVOIRE	11	4,280	/	4,300	3 863	4 300
ETIT	ECOBANK TRANS. INCORP. TG	7 071 021	15	/	16	2 790 548	16
FTSC	FILTISAC CI	170	1,320	/	1,390	5	1 395
NEIC	NEI-CEDA CI	326	645	/	650	100	645
NSBC	NSIA BANQUE COTE D'IVOIRE	128	5,700	/	5,800	159	5 800
NTLC	NESTLE CI	75	6,775	/	7,000	206	7 000
ONTBF	ONATEL BF	7	3,850	/	3,900	22 575	3 900
ORGT	ORAGROUP TOGO	84	3,520	/	3,530	16 504	3 530
PALC	PALM CI	3 557	12,000	/	12,100	1 572	12 100
PRSC	TRACTAFRIC MOTORS CI	75	3,515	/	3,750	299	3 750
SAFC	SAFCA CI	157	980	/	1,000	10 015	980
SCRC	SUCRIVOIRE	427	1,000	/	1,005	614	1 000
SDCC	SODE CI	70	5,200	/	5,300	1 278	5 295
SDSC	BOLLORE	342	1,655	/	1,735	192	1 735
SEMC	CROWN SIEM CI	32	650	/	695	3	650
SGBC	SOCIETE GENERALE COTE D'IVOIRE	1 972	14,700	/	14,995	6	14 700
SHEC	VIVO ENERGY CI			/	900	874	900
SIBC	SOCIETE IVOIRIENNE DE BANQUE	3 295	4,250	/	4,255	1 050	4 255
SICC	SICOR CI			/	11,495	48	11 495
SIVC	AIR LIQUIDE CI	92	835	/	850	7 369	835
SLBC	SOLIBRA CI	74	145,000	/	150,000	6	145 000
SMBC	SMB CI	25	7,260	/	7,445	181	7 445
SNTS	SONATEL SN	5 362	14,400	/	14,485	323	14 485
SOGC	SOGB CI	43	6,440	/	6,450	48	6 450
SPHC	SAPH CI	312	6,200	/	6,250	1 130	6 200
STAC	SETAO CI	1	1,495	/	1,500	1 101	1 500
STBC	SITAB CI	1 420	6,005	/	6,375	706	6 005
SVOC	MOVIS CI			/			2 395
TTLC	TOTAL CI	1 488	2,200	/	2,220	1 252	2 220
TTLS	TOTAL SN	50	2,485	/	2,490	871	2 490
TTRC	TRITURAF CI-Ste en Liquidation			/			490
UNLC	UNILEVER CI	10	5,010	/			4 850
UNXC	UNIWAX CI	64	1,340	/	1,350	5 913	1 340

QUANTITES RESIDUELLES

MARCHE DES DROITS

Symbole	Titre	Quantité résiduelle à l'achat	Cours Achat / Vente	Quantité résiduelle à la vente	Cours de Référence
---------	-------	-------------------------------	---------------------	--------------------------------	--------------------

TROISIEME COMPARTIMENT - BRVM PETITES CAPITALISATIONS

Symbole	Titre	Quantité résiduelle à l'achat	Cours Achat / Vente	Quantité résiduelle à la vente	Cours de Référence
---------	-------	-------------------------------	---------------------	--------------------------------	--------------------

QUANTITES RESIDUELLES

MARCHE DES OBLIGATIONS

Symbole	Titre	Quantité résiduelle à l'achat	Cours Achat / Vente	Quantité résiduelle à la vente	Cours de Référence
BHSN.01	DIASPORA BONDS BHS 6,25% 2019-		/ 10,700	278	10 700
FNSBC.01	FCTC NSIA BANQUE 7 % 2020-2025		/		6 111
FTIMC.01	FCTC TEYLIOM IMMO 7 % 2021-2028		/ 10,200	60	10 200
ORGT.02	ORAGROUP SA 7,15% 2021-2028	1 000	10,000 / 10,400	4 985	10 400
PADS.03	PAD 6,60% 2020-2027	172	10,200 / 10,400	670	10 200
SNLC.01	SENELEC 6,50% 2018-2025		/		6 420
SNTS.02	SONATEL 6,50% 2020-2027		/ 10,300	995	10 300
EOM.01	ETAT DU MALI 6.20% 2016-2023		/		1 665
EOM.02	Etat du Mali 6.50% 2017-2024		/ 4,000	42	4 000
EOM.03	ETAT DU MALI 6,50 % 2018-2025		/ 8,160	66	8 000
EOM.04	ETAT DU MALI 6,50% 2019-2027		/		10 000
EOM.05	ETAT DU MALI 6,50% 2020-2028		/		10 000
EOM.06	ETAT DU MALI 6,50% 2020-2027		/ 10,700	2 420	10 700
TPNE.04	TRESOR PUBLIC DU NIGER 6,30% 2021-2031		/ 10,700	1 940	10 700
TPCI.068	TPCI 5,90 % 2022-2037		/ 10,000	52	10 700
TPCI.069	TPCI 5,75 % 2022-2037		/ 10,200	9 995	10 200
TPCI.070	TPCI 5,75 % 2022-2037		/		10 000
TPNE.01	TRESOR PUBLIC DU NIGER 6,50% 2019-2026		/ 10,000	24	10 700
TPNE.02	TRESOR PUBLIC DU NIGER 6,50% 2019 - 2026		/ 10,700	1 995	10 700
TPNE.03	TRESOR PUBLIC DU NIGER 6,5% 2020-2027		/ 10,700	55	10 700
TPCI.062	TPCI 5,80 % 2021 -2028		/		10 700
TPCI.063	TPCI 5,90% 2021 -2031		/		10 000
TPCI.064	TPCI 5,80 % 2021 - 2028		/		10 180
TPCI.065	TPCI 5,90% 2021-2031		/		10 500
TPCI.066	TPCI 5,90% 2021-2031		/		10 000
TPCI.067	TPCI 5,90 % 2021-2036		/		10 100
TPCI.056	TPCI 5,90% 2020- 2030		/		10 700
TPCI.057	TPCI 5,80% 2020-2027		/		10 000
TPCI.058	TPCI 5,80% 2021-2028		/		10 400
TPCI.059	TPCI 5,90% 2021-2031		/		10 500
TPCI.060	TPCI 5,80% 2021-2028		/		10 000
TPCI.061	TPCI 5,90% 2021-2031		/		10 050
TPCI.050	TPCI 5,90% 2020-2030		/		10 000
TPCI.051	TPCI 5,80% 2020-2027		/		10 100
TPCI.052	TPCI 5,90 % 2020-2030		/ 10,150	4 995	10 150
TPCI.053	TPCI 5,80% 2020-2027		/		10 600
TPCI.054	TPCI 5,90% 2020-2030		/		10 300
TPCI.055	TPCI 5,80% 2020 -2027		/		10 500
TPCI.044	TPCI 5,80% 2020 - 2027		/		10 075
TPCI.045	TPCI 5,80% 2020 -2027		/		10 000
TPCI.046	TPCI 5,90% 2020 - 2030		/ 10,000	2 890	10 000
TPCI.047	TPCI 5,80% 2020 - 2027		/		10 250
TPCI.048	TPCI 5,80% 2020- 2027		/		10 000
TPCI.049	TPCI 5,90% 2020- 2030		/		10 085
TPCI.038	TPCI 5,75% 2019-2026		/ 10,150	16 997	10 000
TPCI.039	TPCI 5,75% 2019 - 2026		/		10 700
TPCI.040	TPCI 5,75% 2019-2026		/		10 200
TPCI.041	TPCI 5,80% 2020-2027		/		10 700
TPCI.042	TPCI 5,90% 2020-2030		/ 10,500	4 993	10 500

vendredi 8 juillet 2022

TPCI.043	TPCI 5,90% 2020 - 2030		/	10,000	108	10 400
TPCI.032	TPCI 2,23% 2019-2026		/			10 000
TPCI.033	TPCI 5.75% 2019-2026		/			8 560
TPCI.034	TPCI 6% 2019-2029		/			8 750
TPCI.035	TPCI 5,75% 2019 -2026		/			10 150
TPCI.036	TPCI 5,75% 2019- 2026		/			10 180
TPCI.037	TPCI 5,80% 2019-2026		/			10 290
TPCI.026	TPCI 5,95% 2017-2024 B		/			10 100
TPCI.027	TPCI 6% 2017-2025		/			10 250
TPCI.028	TPCI 6% 2018 - 2026		/	10,500	40	10 700
TPCI.029	TPCI 6% 2018-2026		/			10 000
TPCI.030	TPCI 5,95% 2018-2025		/			7 105
TPCI.031	TPCI 5,75% 2019 - 2026		/			10 230
TPCI.020	TPCI 5.85% 2015-2022		/			10 000
TPCI.021	TPCI 6% 2016-2028		/	10,700	1 973	10 700
TPCI.022	TPCI 5.90% 2016 - 2026		/			10 000
TPCI.023	TPCI 5.90% 2016-2026		/			10 215
TPCI.024	TPCI 6.25% 2017-2029		/			10 700
TPCI.025	TPCI 5,95% 2017-2024 A		/			10 000
TPBF.09	TPBF 6,50% 2019 - 2027		/			10 700
TPBJ.03	TPBJ 6,50% 2020-2028		/			10 000
TPBJ.04	TPBJ 5,50 % 2022-2037		/			10 000
TPBJ.05	TPBJ 5,85 % 2022-2042		/	10,000	162	10 000
TPCI.017	TPCI 3% 2014-2024		/			10 000
TPCI.019	TPCI 5.99% 2015-2025		/			10 000
TPBF.013	TPBF 6,50 % 2021 - 2031		/	10,500	4 997	10 500
TPBF.04	TPBF 6.50% 2017-2027		/	10,500	4 988	10 500
TPBF.05	TPBF 6,50% 2017-2024		/			10 700
TPBF.06	TPBF 6.50% 2018-2025		/	10,350	280	10 700
TPBF.07	TPBF 6,50% 2018- 2025		/			10 000
TPBF.08	TPBF 6,50% 2019-2027		/			10 500
EOM.07	ETAT DU MALI 6.50% 2021-2031		/	10,500	149	10 700
EOS.05	ETAT SENEGAL 6.50% 2013-2023		/			10 000
EOS.07	ETAT SENEGAL 6.30% 2015-2025		/	10,000	39	10 700
TPBF.010	TPBF 6,50% 2020 - 2028		/			10 700
TPBF.011	TPBF 6,50 % 2020-2028	11	10,000	/		10 000
TPBF.012	TPBF 6.50% 2021-2031		/			10 700
BIDC.04	BIDC-EBID 6.10% 2017-2027		/			6 688
BIDC.05	BIDC-EBID 6,40% 2019-2026		/			10 700
BIDC.06	BIDC-EBID 6,50 % 2021-2028		/			10 700
CRRH.01	CRRH-UEMOA 6.10% 2012-2022		/			9 925
CRRH.02	CRRH-UEMOA 6.10% 2012-2024		/			10 000
CRRH.03	CRRH-UEMOA 6% 2013-2023		/			10 000
CRRH.04	CRRH-UEMOA 6% 2014-2024		/			9 975
CRRH.05	CRRH-UEMOA 5.85% 2015-2025		/			10 000
CRRH.06	CRRH-UEMOA 5.85% 2016-2026		/			10 230
CRRH.07	CRRH-UEMOA 5.95% 2017-2029		/			6 250
CRRH.08	CRRH-UEMOA 5.95% 2018-2030		/			7 083
CRRH.09	CRRH-UEMOA 6.05% 2018-2033		/			7 667

SUKUK ET TITRES ASSIMILES

Symbole	Titre	Quantité résiduelle à l'achat	Cours Achat / Vente	Quantité résiduelle à la vente	Cours de Référence
SUKCI.S2	SUKUK CI 5.75% 2016-2023		/		10 600
SUKSN.S2	SUKUK SN 6% 2016-2026		/		10 600

vendredi 8 juillet 2022

SUKTG.S1	SUKUK TG 6.5% 2016-2026	/	10,000	13	10 700
----------	-------------------------	---	--------	----	--------

CALENDRIER DES ASSEMBLEES GENERALES

ANNEE : 2022

Société	Nature	Date	Heure	Lieu
AIR LIQUIDE CI	Ordinaire	12/07/2022	00:00:00	Salle de conférence de la CRRAE-UMOA
SERVAIR ABIDJAN CI	Ordinaire	06/07/2022	11:00:00	Salle JEWELS de la CGECI sise à la Maison de l'Entreprise au Plateau
UNIWAX CI	Ordinaire	30/06/2022	09:00:00	Espace Latrille Events, sis à Abidjan Cocody II-Plateaux (Carrefour Duncan)
TRACTAFRIC CI	Ordinaire	30/06/2022	10:00:00	à l'hôtel AZALAI ABIDJAN
CROWN SIEM CI	Ordinaire	29/06/2022	09:00:00	siège de la CGECI, sis à la Maison de l'Entreprise, au Plateau, à l'Angle du Boulevard de la République et de l'Avenue Lamblin
SITAB	Ordinaire	28/06/2022	10:00:00	la SALLE JEWELS de la CGECI (Plateau)
BICI CI	Ordinaire	23/06/2022	10:00:00	Maison de l'Entreprise (siège du Patronat Ivoirien), Abidjan-Plateau à l'Angle du Boulevard de la République et de l'Avenue Lamblin
SUCRIVOIRE	Mixte	23/06/2022	09:30:00	VISIOCONFERENCE
SMB	Ordinaire	21/06/2022	09:30:00	amphithéâtre de la CGECI sis Abidjan-Plateau, à l'Angle du Boulevard de la République et de l'Avenue Lamblin
SODECI	Ordinaire	21/06/2022	14:00:00	VISIOCONFERENCE
PALM CI	Mixte	21/06/2022	09:30:00	VISIOCONFERENCE
CFAO MOTORS CI	Ordinaire	21/06/2022	09:00:00	siège social sis Abidjan, 117, Boulevard de Marseille
SMB	Ordinaire	21/06/2022	09:30:00	amphithéâtre de la CGECI sis Abidjan-Plateau, à l'Angle du Boulevard de la République et de l'Avenue Lamblin
SOLIBRA	Ordinaire	20/06/2022	09:00:00	espace CRISTAL 8, rue du Chevalier de Clieu Zone 4 C "Salle PLATINUM" Abidjan
CIE CI	Ordinaire	20/06/2022	08:30:00	VISIOCONFERENCE
TOTAL SENEGAL S.A.	Ordinaire	17/06/2022	10:00:00	Hôtel PULLMAN DAKAR TERANGA et par visio-conférence
FILTISAC CI	Ordinaire	16/06/2022	09:00:00	Immeuble CRRAE-UMOA sis à Abidjan Plateau (RCI)
FILTISAC CI	Ordinaire	16/06/2022	10:00:00	Immeuble CRRAE-UEMOA sis à Abidjan Plateau
TOTAL	Ordinaire	16/06/2022	10:00:00	l'Hôtel Radisson Blu, sis à Abidjan Port- Bouët, route de l'Aéroport International Félix Houphouët Boigny
SOGB	Ordinaire	15/06/2022	11:00:00	Immeuble CRRAE-UEMOA sis à Abidjan Plateau
BERNABE CI	Ordinaire	15/06/2022	10:00:00	Salle Gewels du patronat Ivoirien (CGECI) sis à Abidjan plateau, immeuble MDE 01 BP 8666 ABIDJAN
SETAO CI	Ordinaire	15/06/2022	10:00:00	Hôtel TIAMA, à ABIDJAN-Plateau
SAPH CI	Mixte	13/06/2022	09:30:00	VISIOCONFERENCE
NEI-CEDA CI	Ordinaire	10/06/2022	10:00:00	Hôtel TIAMA, à ABIDJAN-Plateau
NSBC	Ordinaire	07/06/2022	10:30:00	Espace Latrille Events, situé à Abidjan- Cocody, Deux-plateaux
BOLLORE TRANSPORT & LOGISTICS	Ordinaire	31/05/2022	10:00:00	salle Kodjo EBOUCLE du palais de la culture sis à Treichville, Avenue Christiani à Abidjan.
SAFCA CI	Mixte	27/05/2022	10:00:00	Abidjan, 1 Rue des Carrosiers, Zone 3 C (Face de SOCOCE Treichville)
ORAGROUP	Mixte	25/05/2022	10:00:00	l'Hôtel 2 Février de LOME
ECOBANK TG	Ordinaire	25/05/2022	10:00:00	Salle des Fêtes du Sofitel Abidjan Hôtel Ivoire - Côte d'Ivoire
NESTLE CI	Ordinaire	20/05/2022	10:00:00	VISIOCONFERENCE
SIB	Ordinaire	18/05/2022	09:00:00	Maison de l'Entreprise (siège du Patronat Ivoirien), Abidjan-Plateau à l'Angle du Boulevard de la République et de l'Avenue Lamblin
ONATEL BF	Ordinaire	12/05/2022	10:30:00	ROYAL BEACH HÔTEL, OUAGADOUGOU-BURKINA FASO
SGB CI	Ordinaire	06/05/2022	09:00:00	Espace Latrille Events, sis à Abidjan Commune de Cocody, aux Deux-Plateaux Boulevard Latrille
SONATEL	Mixte	28/04/2022	10:00:00	VISIOCONFERENCE, dans ses locaux situés au Technopole à Dakar
BANK OF AFRICA SN	Ordinaire	15/04/2022	09:30:00	Immeuble Elan II au 2ème Etage, Almadies, Zone 12, Route de Ngor à Dakar
BANK OF AFRICA BN	Ordinaire	13/04/2022	10:00:00	Hôtel GOLDEN TULIP à Cotonou
SICABLE	Ordinaire	07/04/2022	10:00:00	Hôtel TIAMA, à ABIDJAN
CORIS BANK INTERNATIONAL	Ordinaire	07/04/2022	09:00:00	Hôtel SOPATEL Silmandé SA, à Ouagadougou

vendredi 8 juillet 2022

ECOBANK CI	Ordinaire	05/04/2022	10:00:00	l'Hôtel Radisson Blu, sis à Abidjan Port- Bouët, route de l'Aéroport International Félix Houphouët Boigny
BANK OF AFRICA ML	Ordinaire	05/04/2022	09:30:00	Siège de la banque à l'Immeuble BANK OF AFRICA, Avenue du Mali-Quartier ACI 2000
BANK OF AFRICA CI	Ordinaire	31/03/2022	10:00:00	Salle Jewels du patronat Ivoirien (CGECI) sis à Abidjan plateau, immeuble MDE 01 BP 8666 ABIDJAN
BANK OF AFRICA NG	Ordinaire	30/03/2022	10:00:00	Centre de Formation de la BOA-NIGER (BOA-Siège)
BANK OF AFRICA BF	Ordinaire	29/03/2022	10:00:00	Salle LAICO HOTEL OUAGA 2000

L'actualité de la BRVM sur nos plateformes digitales

Infos BRVM

Pour recevoir les informations boursières par SMS, souscrivez :



Côte d'Ivoire : *430#
Bénin : *430*15#



Côte d'Ivoire : #139#
Burkina Faso : *310#



Côte d'Ivoire : *431#
Niger : *512*9#
Togo : *310#

Site web

www.brvm.org



Application Mobile

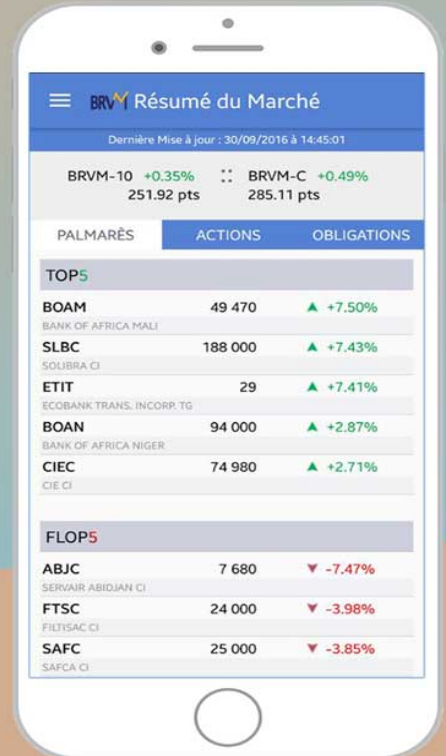

Disponible sur
 Google play

Disponible sur
 App Store

Nous suivre sur :



06 JUILLET 2022

CALENDRIER DE PAIEMENT DES DIVIDENDES

ANNEE : 2022

Titres	Montant du dividende net par action en FCFA	Numéro de l'Avis	Date de publication de l'Avis au BOC	Ex-dividende	Date de paiement du dividende
				T-2	T
BOA COTE D'IVOIRE	374	050-2022 BRVMDG	06/04/2022	26/04/2022	28/04/2022
ECOBANK COTE D'IVOIRE	420,3	058-2022 BRVMDG	12/04/2022	26/04/2022	29/04/2022
BOA BURKINA FASO	448	060-2022 BRVMDG	12/04/2022	29/04/2022	04/05/2022
BOA NIGER	567,3	049-2022 BRVMDG	06/04/2022	10/05/2022	12/05/2022
SONATEL SN	1 400	070-2022 BRVMDG	29/04/2022	16/05/2022	18/05/2022
BOA BENIN	546	067-2022 BRVMDG	27/04/2022	23/05/2022	25/05/2022
BOA SENEGAL	161	061-2022 BRVMDG	20/04/2022	30/05/2022	01/06/2022
SOCIETE GENERALE CI	1 004,93	088-2022 BRVMDG	23/05/2022	08/06/2022	10/06/2022
ONATEL BF	416,5791	090-2022 BRVMDG	27/05/2022	13/06/2022	15/06/2022
ECOBANK TRANSNATIONAL INCORPORATED TG	0,16 cents de dollars	107-2022 BRVMDG	13/06/2022	16/06/2022	20/06/2022
BOLLORE TRANSPORT & LOGISTICS CI	130	100-2022 BRVMDG	07/06/2022	21/06/2022	23/06/2022
SIB CI	405	106-2022 BRVMDG	13/06/2022	28/06/2022	30/06/2022
CORIS BANK INTERNATIONAL BF	448	116-2022 BRVMDG	22/06/2022	04/07/2022	06/07/2022
BICI CI	518	120-2022 BRVMDG	27/06/2022	13/07/2022	15/07/2022
SETAO CI	66,15	113-2022 BRVMDG	17/06/2022	14/07/2022	18/07/2022
SOGB CI	541,80	126-2022 BRVMDG	06/07/2022	19/07/2022	21/07/2022
SITAB CI	445,117	127-2022 BRVMDG	06/07/2022	19/07/2022	21/07/2022
TOTAL SN	187,3	125-2022 BRVMDG	06/07/2022	20/07/2022	22/07/2022
CIE CI	153,161	123-2022 BRVMDG	01/07/2022	21/07/2022	25/07/2022

BULLETIN OFFICIEL

OPCVM: FONDS COMMUNS DE PLACEMENT ET SOCIÉTÉS D'INVESTISSEMENT A CAPITAL VARIABLE



vendredi 8 juillet 2022

Sociétés de gestion	Dépositaire	OPCVM	Catégorie	Origine	Valeur Liquidative						
					Précédente		Actuelle		Variation		
					Valeur	Date	Valeur	Date	Date	Précédent	
QUOTIDIENNES											
AFRICABOURSE ASSET MANAGEMENT	AFRICABOURSE SA	FCP AAM CAPITAL SUR	M	5 000	7 801,46	06/07/2022	7 802,39	07/07/2022	10/10/2012	56,05%	0,01%
		FCP AAM EPARGNE CROISSANCE	D	5 000	7 817,96	06/07/2022	7 854,24	07/07/2022	19/11/2012	57,08%	0,46%
		FCP AAM OBLIGATIFS	OATC	5 000	8 427,50	06/07/2022	8 428,61	07/07/2022	12/09/2012	68,57%	0,01%
AFRICAM SA	SBIF	FCP AAM EPARGNE ACTION	A	5 000	5 808,25	06/07/2022	5 870,85	07/07/2022	16/01/2017	17,42%	1,08%
		FCP EXPANSIO	D	5 000	9 674,06	17/06/2022	ND	ND	01/01/2013	-	-
		FCP SECURITAS	OMLT	5 000	7 168,23	17/06/2022	ND	ND	01/01/2013	-	-
AFRICAIN DE GESTION D'ACTIFS	SGI AGI	FCP VALORIS	A	5 000	8 592,23	17/06/2022	ND	ND	01/01/2013	-	-
		FCP CAPITAL PLUS	D	1 000	1 264,51	06/07/2022	1 266,63	07/07/2022	11/03/2019	26,66%	0,17%
		FCP CONFORT PLUS	OMLT	1 000	1 225,60	06/07/2022	1 225,72	07/07/2022	11/03/19	22,57%	0,10%
ATLANTIC ASSET MANAGEMENT	ATLANTIQUE FINANCE	FCP ATLANTIQUE CROISSANCE	D	5 000	5 079,35	06/07/2022	5 082,38	07/07/2022	30/05/2015	12,65%	0,06%
		FCP ATLANTIQUE LIQUIDITE	OCT	5 000	5 771,23	06/07/2022	5 771,95	07/07/2022	12/07/2019	15,44%	0,01%
		FCP ATLANTIQUE ACTIONS	A	5 000	6 847,15	06/07/2022	6 875,60	07/07/2022	25/10/2019	37,51%	0,42%
		FCP ATLANTIQUE SERENITE	OMLT	5 000	5 897,39	06/07/2022	5 898,21	07/07/2022	12/07/2019	17,96%	0,01%
		FCP ATLANTIQUE HORIZON	D	5 000	6 668,35	06/07/2022	6 689,48	07/07/2022	25/10/2019	33,79%	0,32%
		FCP ATLANTIQUE SECURITE	OMLT	5 000	6 265,91	06/07/2022	6 266,92	07/07/2022	30/05/2015	46,34%	0,02%
BNI GESTION	BNI FINANCES	FCP CAPITAL CROISSANCE	D	10 000	ND	24/02/2022	ND	25/02/2022			
		OBLIG SECURITE	OMLT	10 000	9 405,56	25/02/2022	ND	ND	06/06/2014	-	-
		FCP DYNAMIC SAVINGS	A	10 000	ND	24/02/2022	ND	25/02/2022			
BOA ASSET MANAGEMENT	BOA CAPITAL SECURITIES	FCP Emergence	D	5 000	7 255,28	15/06/2022	ND	ND	Feb. 2010	-	-
		FCP Tresco Monea	OCT	25 000 000	35 656 673,76	15/06/2022	ND	ND	Dec. 2013	-	-
BRM ASSET MANAGEMENT	BRM	FCP "BRM DYNAMIQUE"	D	10 000	12 923,13	08/09/2014	ND	ND	12/03/2009	-	-
		FCP "BRM OBLIGATAIRE"	D	10 000	12 057,50	17/10/2014	ND	ND	12/03/2009	-	-
		FCP ACTIONS PHARMACIE	D	1 000	1 010,86	06/07/2022	1 010,90	07/07/2022	25/07/14	1,09%	0,00%
		FCP AL BARAKA	A	1 000	1 152,83	06/07/2022	1 152,81	07/07/2022	01/03/17	15,28%	0,00%
		FCP AL BARAKA 2	D	1 000	1 163,42	06/07/2022	1 163,33	07/07/2022	25/01/18	16,33%	-0,01%
		FCP ASSUR SENEGAL	D	1000000	1 200 389,77	06/07/2022	1 200 859,29	07/07/2022	06/07/14	20,09%	0,04%
		FCP PLACEMENT AVANTAGE	D	1 000	1 537,77	06/07/2022	1 538,04	07/07/2022	29/03/13	53,80%	0,02%
		FCP PLACEMENT CROISSANCE	A	1 000	1 336,33	06/07/2022	1 336,53	07/07/2022	29/03/13	33,65%	0,01%
		FCP POSTEFINANCES HORIZON	D	1 000	1 890,35	06/07/2022	1 893,84	07/07/2022	27/06/09	89,38%	0,18%
		FCP PLACEMENT QUETUDE	OMLT	1 000	1 531,22	06/07/2022	1 531,41	07/07/2022	29/03/13	53,14%	0,01%
CORIS ASSET MANAGEMENT	CORIS BOURSE	FCP LIQUIDITE-OPTIMUM	OMLT	10000	11 968,71	06/07/2022	11 969,78	07/07/2022	01/10/17	19,70%	0,009%
		FCP BNDE VALEURS	A	1 000	1 169,20	06/07/2022	1 169,28	07/07/2022	02/09/16	16,93%	0,006%
		FCP CORIS ACTIONS	A	5 000	6 918,35	30/06/2022	ND	ND	11/11/2014	-	-
NSIA AM	UBA CI	FCP ASSURANCES	OCT	5 000	5 342,84	30/06/2022	ND	ND	22/11/2019	-	-
		FCP CORIS PERFORMANCE	D	5 000	7 164,78	30/06/2022	ND	ND	11/11/2014	-	-
		NSIA FONDS DIVERSIFIE	D	5 000	5 775,05	27/06/2022	ND	ND	03/12/2018	-	-
OAM S.A	SGI TOGO	AUREORE OPPORTUNITES	A	5 000	6 395,25	27/06/2022	ND	ND	08/03/2019	-	-
		FCP-1 OPTI PLACEMENT	A	5 000	19 463,74	23/06/2022	ND	ND	01/02/2002	-	-
		FCP-2 OPTI REVENU	OMLT	5 000	8 092,06	23/06/2022	ND	ND	01/02/2002	-	-
SOGESPAR	SOGEBOURSE	FCP-3 OPTI CAPITAL	D	5 000	19 076,05	23/06/2022	ND	ND	24/01/2003	-	-
		FCP SOGEAVENIR	D	500	1 771,00	27/06/2022	ND	ND	01/10/2002	-	-
		FCP SOGEDEFI	D	4 888	4 248,00	27/06/2022	ND	ND	23/12/2014	-	-
		FCP SOGEDYNAMIQUE	A	4 888	4 204,00	27/06/2022	ND	ND	23/12/2014	-	-
		FCP SOGELIQUID	M	10 000 000	10 844 569,00	27/06/2022	ND	ND	16/06/2020	-	-
		FCP SOGEPRIVILLEGE	D	4 888	4 255,00	27/06/2022	ND	ND	23/12/2014	-	-
		FCP SOGESECURITE	OMLT	4 888	5 323,00	27/06/2022	ND	ND	23/12/2014	-	-
		FCP SOGEVALOR	A	1 000	3 640,00	27/06/2022	ND	ND	04/06/2002	-	-
		FCP SOAGA EPARGNE ACTIVE	D	10 000	11 121,73	06/07/2022	ND	ND	28/10/2016	-	-
		SICAV Abdou DIOUF	D	10 000 000	14 817 702,16	06/07/2022	ND	ND	01/12/2003	-	-
SOAGA-SA	SGI-BOA CAPITAL SECURITIES	FCP SOAGA EPARGNE ACTIONS	A	5 000	9 078,94	06/07/2022	ND	ND	11/03/2020	-	-
		FCP SOAGA EPARGNE SERENITE	OMLT	10 000	14 018,92	06/07/2022	ND	ND	28/10/2016	-	-
		FCP ENKO CAPITAL GARANTI	D	10 000	13 448,53	06/07/2022	ND	ND	21/09/2020	-	-
ENKO CAPITAL WEST AFRICA	SOCIETE GENERALE COTE D'IVOIRE	FCP PATRIMOINE	OMLT	10 000	11 137,00	06/07/2022	ND	ND	18/10/2020	-	-
		FCP ENKO CAPITAL OBLIGATIONS	OMLT	10 000	10 194,16	06/07/2022	ND	ND	16/03/2021	-	-
		FCP SAPHIR DYNAMIQUE	D	5 000	5 521,69	06/07/2022	5 524,95	07/07/2022	28/08/2017	10,50%	0,06%
SAPHIR ASSET MANAGEMENT	SGI BENIN	FCP SAPHIR QUETUDE	OMLT	5 000	6 058,99	06/07/2022	6 060,16	07/07/2022	28/08/2017	21,20%	0,02%
		WAFI CAPITAL S.A.	SGI AGI BENIN	D	10 000	8 456,64	06/07/2022	ND	ND	05/06/2020	-
SGO MALI FINANCES	SGI MALI SA	FCP NYESIGUI	D	10 000	11 863,73	06/07/2022	ND	ND	01/07/2018	-	-
HEBDOMADAIRES											
BNI GESTION	BNI FINANCES	FCP INITIATIVES SOLIDARITE	D	5 000	4 170,58	31/12/2021	4 766,28	18/02/2022	22/05/2013	-4,67%	14,28%
		FCPE SODEFOR	D	2 500	5 972,42	31/12/2021	6 879,08	18/02/2022	18/12/2009	175,16%	15,18%
		FCP PAM ACTIONS	A	10 000	10 631,10	12/08/2021	10 765,75	19/08/2021	13/12/2017	7,66%	1,27%
PhoenixAfrica Asset Management	Phoenix Capital Management	FCP PAM DIVERSIFIE EQUILIBRE	D	10 000	11 764,03	12/08/2021	11 844,04	19/08/2021	13/12/2017	18,44%	0,68%
		FCP PAM DIVERSIFIE OBLIGATIONS	D	10 000	12 086,52	12/08/2021	12 097,52	19/08/2021	13/12/2017	20,98%	0,09%
		FCP Global Investors	D	25 000	29 475,74	03/06/2022	29 606,11	10/06/2022	Dec. 2012	18,42%	0,44%
BOA ASSET MANAGEMENT	BOA CAPITAL SECURITIES	FCP Boa Obligations	OMLT	10 000	12 098,89	03/06/2022	12 116,91	10/06/2022	Mars. 2017	21,17%	0,15%
		FCP Boa Actions	A	10 000	11 593,63	03/06/2022	11 718,40	10/06/2022	Julil. 2017	17,18%	1,08%
		FCP Boa Rendement	OMLT	25 000 000	32 696 544,57	03/06/2022	32 738 781,29	10/06/2022	Dec. 2017	30,96%	0,13%
NSIA AM	UBA CI	EVOLUTIS	D	5 000	4 452,18	17/06/2022	4 504,90	24/06/2022	16/12/2019	-9,90%	1,18%
		FCP "SDE"	D	1 000	2 083,36	05/09/2014	ND	ND	14/03/2011	-	-
BRM ASSET MANAGEMENT	CGF BOURSE	FCPCR SONATEL	D	1 000	6 807,94	01/07/2022	6 790,40	08/07/2022	19/02/2004	579,04%	-0,26%
		IMPAXIS SECURITIES	D	1 000	1 793,14	30/06/2022	1 792,63	07/07/2022	16/02/2014	79,26%	-0,03%
		FCPE FORCE PAD	D	1 000	1 472,45	29/06/2022	1 467,57	06/07/2022	25/02/2014	46,7%	-0,33%
		FCPE SINI GNESIGUI	D	1 000	1 125,76	30/06/2022	1 124,82	07/07/2022	20/03/2019	12,48%	-0,08%
		FCP EXPAT	OMLT	1 000	1 144,84	29/06/2022	1 143,52	06/07/2022	20/03/2019	14,35%	-0,12%
		FCP CAPITAL RETRAITE	D	1 000	1 103,20	29/06/2022	1 102,02	06/07/2022	20/03/2019	10,20%	-0,11%
		FCP RENTE PERPETUELLE	D	1 000	1 087,42	22/03/2021	1 091,92	29/03/2021	26/03/2019	9,19%	0,41%
		FCP WALO	A	1 000	1 143,07	28/06/2022	1 138,81	05/07/2022	26/03/2019	13,88%	-0,37%
		FCP DJOLOF	OMLT	1 000	1 142,45	28/06/2022	1 137,55	05/07/2022	19/03/2019	13,76%	-0,43%
		FCP DIASPORA	D	1 000	1 142,45	28/06/2022	1 137,55	05/07/2022	19/03/2019	13,76%	-0,43%
		FCP IFC-BOAD	OMLT	100 000	125 543,10	27/06/2022	125 467,98	04/07/2022	01/01/2018	25,47%	-0,06%
		FCPE DP WORLD DAKAR	D	1 000	1 220,26	28/06/2022	1 220,51	05/07/2022	04/10/2016	22,05%	0,02%
EDC Asset Management	EDC Investment Corporation	FCP ECOBANK UEMOA DIVERSIFIE	D	5 000	7 525,00	08/06/2022	7 506,00	15/06/2022	19/09/2007	50,12%	-0,25%
		FCP ECOBANK UEMOA OBLIGATAIRE	OMLT	20 000	20 174,00	08/06/2022	20 194,00	15/06/2022	01/01/2018	0,97%	0,10%
		FCP ECOBANK UEMOA RENDEMENT	OMLT	1 000 000	1 607 807,00	08/06/2022	1 604 820,00	15/06/2022	10/10/2007	60,48%	-0,19%
BRIDGE ASSET MANAGEMENT	BRIDGE SECURITIES	FCP BRIDGE CONFORT	OMLT	5 000	3 815,00	08/06/2022	3 788,00	15/06/2022	20/04/2016	-24,24%	-0,71%
		FCP BRIDGE PROSPERITE	D	5 000	5 258,00	24/12/2021	5 252,00	31/12/2021	13/03/2018	5,04%	-0,11%
BRIDGE ASSET MANAGEMENT	BRIDGE SECURITIES	FCP BRIDGE INSTITUTIONNEL	D	25 000 000	26 735 790,00	24/12/2021	26 736 782,00	31/12/2021	02/11/2017	6,95%	0,00%
SGO MALI FINANCES	SGI MALI SA	FCPE ORANGE MALI	D	10 000	28 654,02	29/06/2022	28 678,63	06/07/2022	03/09/2012	186,79%	0,09%
		FCP TOUNKARANKE	OMLT	100 000	110 393,87	29/06/2022	110 565,26	06/07/2022	01/07/2018	10,565%	0,155%
ATTIJARI ASSET MANAGEMENT	SGI AFRICAINE DE BOURSE	ATTIJARI OBLIG	OMLT	10000	128						