

BRVM 10	158,28
Variation Jour	↓ -0,11 %
Variation annuelle	↑ 3,11 %



BULLETTIN OFFICIEL DE LA COTE

N° 9

jeudi 13 janvier 2022

Site : www.brvm.org

BRVM Composite	204,32
Variation Jour	↑ 0,07 %
Variation annuelle	↑ 1,01 %

Evolution des indices

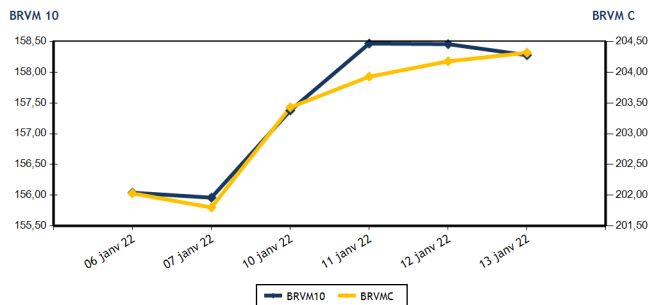

Volumes et valeurs transigés

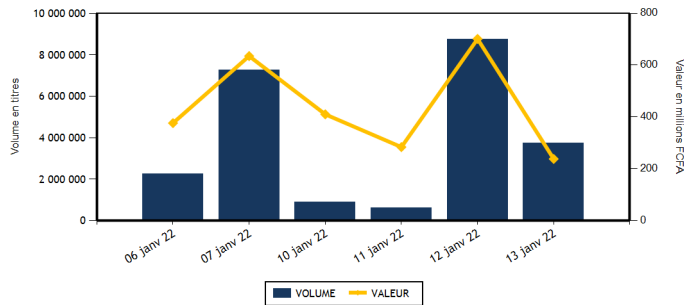

Actions	Niveau	Evol. Jour
Capitalisation boursière (FCFA)(Actions & Droits)	6 150 374 273 245	0,07 %
Volume échangé (Actions & Droits)	3 734 268	-57,21 %
Valeur transigée (FCFA) (Actions & Droits)	237 227 888	-43,46 %
Nombre de titres transigés	39	-2,50 %
Nombre de titres en hausse	11	-26,67 %
Nombre de titres en baisse	13	0,00 %
Nombre de titres inchangés	15	25,00 %

Obligations	Niveau	Evol. Jour
Capitalisation boursière (FCFA)	7 230 207 485 015	-0,06 %
Volume échangé	100	-99,64 %
Valeur transigée (FCFA)	1 000 000	-99,64 %
Nombre de titres transigés	1	-66,67 %
Nombre de titres en hausse	0	-100,00 %
Nombre de titres en baisse	0	-100,00 %
Nombre de titres inchangés	1	-50,00 %

PLUS FORTES HAUSSES

Titres	Cours	Evol. Jour	Evol. annuelle
CIE CI (CIEC)	1 935	7,50 %	2,11 %
FILTISAC CI (FTSC)	1 700	6,25 %	1,19 %
AIR LIQUIDE CI (SIVC)	880	6,02 %	-1,68 %
ONATEL BF (ONTBF)	4 190	5,01 %	6,21 %
SOCIETE GENERALE COTE D'IVOIRE (SGBC)	11 000	3,77 %	3,82 %

PLUS FORTES BAISES

Titres	Cours	Evol. Jour	Evol. annuelle
SICOR CI (SICC)	4 950	-7,48 %	-3,32 %
VIVO ENERGY CI (SHEC)	830	-6,74 %	-3,49 %
SERVAIR ABIDJAN CI (ABJC)	1 430	-5,61 %	-18,29 %
BANK OF AFRICA SENEGAL (BOAS)	2 300	-4,17 %	-2,13 %
COBANK TRANS. INCORP. TG (ETIT)	25	-3,85 %	38,89 %

INDICES SECTORIELS

Base = 100 au 14 juin 1999	Nombre de sociétés	Valeur	Evol. Jour	Evol. annuelle	Volume	Valeur	PER moyen
BRVM - INDUSTRIE	12	109,35	-0,04 %	-0,69 %	8 885	23 403 540	21,56
BRVM - SERVICES PUBLICS	4	451,91	1,18 %	0,68 %	3 131	21 891 685	7,99
BRVM - FINANCES	15	79,26	-0,49 %	2,76 %	3 699 519	163 240 943	14,01
BRVM - TRANSPORT	2	581,55	-2,99 %	-6,52 %	40	96 000	9,71
BRVM - AGRICULTURE	5	241,87	1,23 %	-0,59 %	8 265	13 269 585	15,15
BRVM - DISTRIBUTION	7	403,38	-0,81 %	-0,99 %	14 331	15 252 900	25,72
BRVM - AUTRES SECTEURS	1	931,58	0,00 %	3,42 %	97	73 235	4,37
BRVM - PETITES CAPITALISATIONS	-	-	-	-	-	-	-

Indicateurs	1er et 2è Comp.	BRVM PC
PER moyen du marché	13,49	
Taux de rendement moyen du marché	6,00	
Taux de rentabilité moyen du marché	6,99	
Nombre de sociétés cotées	46	
Nombre de lignes obligataires	94	
Volume moyen annuel par séance	3 147 199,00	
Valeur moyenne annuelle par séance	448 391 369,24	

Indicateurs	1er et 2è Comp.	BRVM PC
Ratio moyen de liquidité	45,63	
Ratio moyen de satisfaction	94,31	
Ratio moyen de tendance	206,67	
Ratio moyen de couverture	48,39	
Taux de rotation moyen du marché	0,35	
Prime de risque du marché	1,51	
Nombre de SGI participantes	26	

Définitions

Volume moyen annuel par séance = Valeur annuel échangé / nombre de séances
 Valeur moyenne annuelle par séance = Valeur annuelle échangée / nombre de séances
 Ratio moyen de liquidité = Moyenne des ratios de liquidité (Titres échangés / Volume des ordres de vente)
 Ratio moyen de satisfaction = Moyenne des ratios de satisfaction (Titres échangés / Volume des ordres d'achat)
 Ratio moyen de tendance = Moyenne des ratios de tendance (Volume des ordres d'achat / Volume des ordres de vente)
 Ratio moyen de couverture = Moyenne des ratios de couverture (Volume des ordres de vente / Volume des ordres d'achat)

Taux moyen de rotation = moyenne des taux de rotation des actions cotées (volume transigé / capi flottante)
 PER moyen du marché = moyenne des PER des actions cotées ayant un PER positif
 Taux de rendement moyen = moyenne des taux de rendement des actions cotées ayant distribué un dividende
 Taux de rentabilité moyen = moyenne des taux de rentabilité des actions cotées
 Prime de risque du marché = (1 / le PER moyen du marché) - le taux de référence actuel des emprunts d'Etat



BRVM - BOURSE REGIONALE DES VALEURS MOBILIERES
 BRVM - Société Anonyme au capital de 3.062.040.000 CFA - RC : CI - ABJ - 1997 - B - 208435 - CC : 9819725 - E
 Siège Social : Abidjan - CÔTE D'IVOIRE. Adresse : 18, Rue Joseph ANOMA (Rue des Banques) - Abidjan
 Tél : +225 20 32 66 85 / 86, Fax : +225 20 32 66 84, Mail : brvm@brvm.org, Site Web : www.brvm.org

MARCHE DES ACTIONS

Symbole	Titre	Cours Précédent	Cours du jour		Variation jour	Séance de cotation		Cours Référence	Variation de l'année précédente	Dernier dividende payé		Rdt. Net	PER
			Ouv.	Clôt.		Volume	Valeur			Montant net	Date		
SECTEUR - INDUSTRIE		109,35	points		↓	-0,04 %							
CABC	SICABLE CI	1 150	1 110	1 145	-0,43 %	660	749 475	1 145	12,81 %	133,00	2-août-21	11,62 %	5,81
FTSC	FILTISAC CI	1 600	1 650	1 700	6,25 %	1 449	2 373 220	1 700	1,19 %	235,00	30-juil.-21	13,82 %	6,75
NEIC	NEI-CEDA CI	570	570	570	0,00 %	2 668	1 520 760	570	-8,80 %	9,00	28-juin-01		9,09
NTLC	NESTLE CI	4 850	4 900	4 800	-1,03 %	1 991	9 591 800	4 800	4,23 %	363,67	30-juil.-21	7,58 %	5,07
SEMC	CROWN SIEM CI	650	NC	NC	0,00 %			650	-15,03 %	14,40	28-déc.-21	2,22 %	22,23
SIVC	AIR LIQUIDE CI	830	830	880	6,02 %	202	167 710	880	-1,68 %	63,00	29-sept.-17		
SLBC	SOLIBRA CI	154 000	NC	NC	0,00 %			154 000	-1,28 %	2 736,00	3-août-21	1,78 %	14,47
SMBC	SMB CI	7 080	7 000	6 940	-1,98 %	849	5 980 230	6 940	0,58 %	810,00	15-juil.-21	11,67 %	5,76
STBC	SITAB CI	5 990	5 980	5 995	0,08 %	222	1 328 765	5 995	-2,99 %	436,12	2-juil.-21	7,27 %	12,60
TTRC	TRITURAF CI-Ste en Liquidation	490	SP	SP	0,00 %			490	0,00 %	1 440,00	19-juil.-02		
UNLC	UNILEVER CI	4 890	NC	NC	0,00 %			4 890	0,00 %	1 233,00	9-juil.-12		
UNXC	UNIWAX CI	2 000	2 010	2 000	0,00 %	844	1 691 580	2 000	0,00 %	18,00	16-juil.-21	0,90 %	112,23
TOTAL						8 885	23 403 540						21,56
SECTEUR - SERVICES PUBLICS		451,91	points		↑	1,18 %							
CIEC	CIE CI	1 800	1 800	1 935	7,50 %	495	935 915	1 935	2,11 %	167,14	14-juil.-21	8,64 %	6,70
ONTBF	ONATEL BF	3 990	3 960	4 190	5,01 %	1 562	6 519 945	4 190	6,21 %	399,56	1-juin-21	9,54 %	9,18
SDCC	SODE CI	4 400	4 350	4 400	0,00 %	54	236 900	4 400	2,44 %	337,50	27-juil.-21	7,67 %	9,19
SNTS	SONATEL SN	13 900	13 900	13 900	0,00 %	1 020	14 198 925	13 900	-0,54 %	1 225,00	17-mai-21	8,81 %	6,91
TOTAL						3 131	21 891 685						7,99
SECTEUR - FINANCES		79,26	points		↓	-0,49 %							
BICC	BICI CI	6 000	6 000	6 000	0,00 %	10	60 000	6 000	-18,92 %	50,00	6-juil.-21	0,83 %	21,40
BOAB	BANK OF AFRICA BN	5 300	5 300	5 300	0,00 %	267	1 395 100	5 300	0,00 %	436,00	20-mai-21	8,23 %	8,07
BOABF	BANK OF AFRICA BF	6 500	6 500	6 500	0,00 %	362	2 350 500	6 500	4,84 %	370,00	3-mai-21	5,69 %	8,12
BOAC	BANK OF AFRICA CI	5 500	5 445	5 445	-1,00 %	88	477 460	5 445	-7,00 %	315,00	12-mai-21	5,79 %	7,66
BOAM	BANK OF AFRICA ML	1 290	1 290	1 280	-0,78 %	2 024	2 608 320	1 280	-13,80 %	271,00	15-mai-19		44,33
BOAN	BANK OF AFRICA NG	5 100	5 100	5 100	0,00 %	213	1 086 300	5 100	0,00 %	429,66	6-mai-21	8,42 %	8,93
BOAS	BANK OF AFRICA SENEGAL	2 400	2 400	2 300	-4,17 %	4 281	9 894 900	2 300	-2,13 %	161,01	1-juin-21	7,00 %	7,20
CBIBF	CORIS BANK INTERNATIONAL	10 375	10 355	10 375	0,00 %	75	777 615	10 375	-1,19 %	406,00	6-juil.-21	3,91 %	9,66
ECOC	ECOBANK COTE D'IVOIRE	4 375	4 360	4 375	0,00 %	792	3 455 485	4 375	-8,57 %	294,30	6-mai-21	6,73 %	8,02
ETIT	ECOBANK TRANS. INCORP. TG	26	27	25	-3,85 %	3 686 170	94 078 838	25	38,89 %	1,21	28-avr.-17		8,36
NSBC	NSIA BANQUE COTE D'IVOIRE	5 800	5 795	5 740	-1,03 %	202	1 165 750	5 740	-7,19 %	77,69	27-juil.-20	1,35 %	19,72
ORGT	ORAGROUP TOGO	4 250	NC	NC	0,00 %			4 250	1,43 %	59,52	17-juil.-20	1,40 %	31,25
SAFC	SAFCA CI	840	NC	NC	0,00 %			840	-1,18 %	23,04	29-juil.-11		
SGBC	SOCIETE GENERALE COTE D'IVOIRE	10 600	11 100	11 000	3,77 %	3 847	41 292 700	11 000	3,82 %	368,30	30-juin-21	3,35 %	7,07
SIBC	SOCIETE IVOIRIENNE DE BANQUE	3 900	3 855	3 860	-1,03 %	1 188	4 597 975	3 860	-3,14 %	360,00	23-juil.-21	9,33 %	6,38
TOTAL						3 699 519	163 240 943						14,01
SECTEUR - TRANSPORT		581,55	points		↓	-2,99 %							
SDSC	BOLLORE	2 475	2 400	2 400	-3,03 %	40	96 000	2 400	-6,61 %	100,00	11-août-21	4,17 %	9,71
SVOC	MOVIS CI	2 395	SP	SP	0,00 %			2 395	0,00 %	270,00	5-juil.-99		

TOTAL	40	96 000	9,71
-------	----	--------	------

MARCHE DES ACTIONS

Symbole	Titre	Cours Précédent	Cours du jour		Variation jour	Séance de cotation		Cours Référence	Variation de l'année précédente	Dernier dividende payé		Rdt. Net	PER
			Ouv.	Clôt.		Volume	Valeur			Montant net	Date		
SECTEUR - AGRICULTURE		241,87	points		↑	1,23 %							
PALC	PALM CI	6 850	6 910	6 990	2,04 %	56	387 920	6 990	0,00 %	102,51	27-août-21	1,47 %	30,68
SCRC	SUCRIVOIRE	945	930	950	0,53 %	6 944	6 559 140	950	-1,04 %	40,50	20-août-21	4,26 %	10,41
SICC	SICOR CI	5 350	4 950	4 950	-7,48 %	48	237 600	4 950	-3,32 %	1 919,00	25-sept.-00		3,00
SOGC	SOGB CI	5 000	4 950	5 025	0,50 %	305	1 522 525	5 025	0,50 %	250,00	15-juil.-21	4,98 %	14,18
SPHC	SAPH CI	5 025	5 000	5 100	1,49 %	912	4 562 400	5 100	-1,83 %	132,30	24-août-21	2,59 %	17,46
TOTAL						8 265	13 269 585						15,15
SECTEUR - DISTRIBUTION		403,38	points		↓	-0,81 %							
ABJC	SERVAIR ABIDJAN CI	1 515	1 500	1 430	-5,61 %	2 327	3 374 525	1 430	-18,29 %	164,96	30-sept.-19		
BNBC	BERNABE CI	2 130	2 130	2 130	0,00 %	60	127 800	2 130	-2,07 %	45,00	19-juil.-19		22,40
CFAC	CFAO MOTORS CI	1 200	1 200	1 200	0,00 %	261	309 950	1 200	0,84 %	22,15	15-juil.-21	1,85 %	57,59
PRSC	TRACTAFRIC MOTORS CI	3 680	3 680	3 680	0,00 %	260	951 575	3 680	-12,38 %	162,90	2-sept.-21	4,43 %	20,22
SHEC	VIVO ENERGY CI	890	845	830	-6,74 %	10 804	9 175 980	830	-3,49 %	63,90	26-nov.-20	7,70 %	
TTLC	TOTAL CI	2 150	2 155	2 155	0,23 %	475	1 027 230	2 155	2,62 %	109,31	27-sept.-21	5,07 %	17,74
TTLS	TOTAL SN	1 985	1 985	1 985	0,00 %	144	285 840	1 985	0,51 %	223,60	30-juil.-21	11,26 %	10,66
TOTAL						14 331	15 252 900						25,72
AUTRES SECTEURS		931,58	points		→	0,00 %							
STAC	SETAO CI	755	755	755	0,00 %	97	73 235	755	3,42 %	66,15	16-juil.-21	8,76 %	4,37
TOTAL						97	73 235						4,37
TOTAL - Marché des actions						3 734 268	237 227 888						

MARCHE DES DROITS

Symbole	Titre	Cours Précédent	Cours du jour		Variation jour	Séance de cotation		Cours Référence	Variation depuis l'origine	Parité	Periode de négociation	
			Ouv.	Clôt.		Volume	Valeur				Début	fin
TOTAL												
TOTAL - Marché des droits												

TROISIEME COMPARTIMENT - BRVM PETITES CAPITALISATIONS

Symbole	Titre	Cours Précédent	Cours du jour		Variation jour	Séance de cotation		Cours Référence	Variation depuis l'origine
			Ouv.	Clôt.		Volume	Valeur		
TOTAL									
TOTAL - 3ème Compartiment - BRVM PC									

Légende:
 (d) Ex-dividende (d) Variation par rapport au cours de référence
 Cours du jour: Ouv.: Ouverture Clôt.: Clôture Moy.: Moyen
 Mentions : NC: Non Coté Ex-c: Ex-coupon Ex-d: Ex-droit SP: Suspendu Val-T: Valeur Théorique
 PER = Cours / BNPA selon les données disponibles Rdt. Net: Rendement net (DNPA / Cours)
 Comp.: 1 - Premier Compartiment 2 - Second Compartiment 3 - Compartiment de croissance
 Ratio de liquidité = Titres échangés / Volume des ordres de vente
 : Progression de l'indice sectoriel : Stabilité de l'indice sectoriel : Recul de l'indice sectorie

MARCHE DES OBLIGATIONS

Symbole	Titre	Valeur nominale	Cours Précédent	Cours du jour	Cours Référence	Séance de cotation		Coupon couru	Coupon d'intérêt		Type Amort	
						Volume	Valeur	Période	Montant net	Eché.		
OBLIGATIONS D'ETAT												
EOM.01	ETAT DU MALI 6.20% 2016-2023	3 332	3 565	NC	3 565.24			133,01	A	206,58	23-mai-22	ACD
EOM.02	Etat du Mali 6.50% 2017-2024	6 000	6 000	NC	6 000			286,36	A	390,00	20-avr.-22	AC
EOM.03	ETAT DU MALI 6,50 % 2018-2025	8 000	8 000	NC	8 000			178,08	A	650,00	5-oct.-22	AC
EOM.04	ETAT DU MALI 6,50% 2019-2027	10 000	10 000	NC	10 000			329,45	A	650,00	12-juil.-22	AC
EOM.05	ETAT DU MALI 6,50% 2020-2028	10 000	10 000	NC	10 000			520,00	A	650,00	27-mars-22	ACD
EOM.06	ETAT DU MALI 6,50% 2020-2027	10 000	10 600	NC	10 600			78,36	A	650,00	30-nov.-22	AC
EOM.07	ETAT DU MALI 6.50% 2021-2031	10 000	10 600	NC	10 600			484,38	A	650,00	16-avr.-22	AC
EOS.05	ETAT SENEGAL 6.50% 2013-2023	10 000	10 500	NC	10 500			296,74	S	325,00	29-janv.-22	ACD
EOS.07	ETAT SENEGAL 6.30% 2015-2025	10 000	10 500	NC	10 500			84,58	S	312,41	25-mai-22	ACD
TPBF.010	TPBF 6,50% 2020 - 2028	10 000	10 300	NC	10 300			206,49	S	325,00	20-mars-22	ACD
TPBF.011	TPBF 6,50 % 2020-2028	10 000	10 000	10 000	10 000	100	1 000 000	7,18	S	325,00	9-juil.-22	ACD
TPBF.012	TPBF 6.50% 2021-2031	10 000	10 700	NC	10 700			197,51	S	325,00	25-mars-22	ACD
TPBF.013	TPBF 6,50 % 2021 - 2031	10 000	10 500	NC	10 500			12,57	S	325,00	6-juil.-22	ACD
TPBF.04	TPBF 6.50% 2017-2027	10 000	10 000	NC	10 000			295,62	S	327,67	31-janv.-22	ACD
TPBF.05	TPBF 6,50% 2017-2024	10 000	10 700	NC	10 700			26,79	S	325,00	29-juin-22	ACD
TPBF.06	TPBF 6.50% 2018-2025	10 000	10 500	NC	10 500			63,52	S	324,11	22-juin-22	ACD
TPBF.07	TPBF 6,50% 2018- 2025	10 000	10 500	NC	10 500			105,94	S	325,00	15-mai-22	AC
TPBF.08	TPBF 6,50% 2019-2027	10 000	10 000	NC	10 000			121,10	S	322,33	6-mai-22	ACD
TPBF.09	TPBF 6,50% 2019 - 2027	10 000	10 700	NC	10 700			173,21	S	325,00	8-avr.-22	ACD
TPBJ.03	TPBJ 6,50% 2020-2028	10 000	10 000	NC	10 000			251,10	A	650,00	25-août-22	AC
TPCI.016	TPCI 6.55% 2014-2022	10 000	10 000	NC	10 000			427,10	A	655,00	20-mai-22	ACD
TPCI.017	TPCI 3% 2014-2024	10 000	10 000	NC	10 000			20,60	S	150,00	19-juin-22	ACD
TPCI.019	TPCI 5.99% 2015-2025	10 000	10 000	NC	10 000			400,43	A	599,00	14-mai-22	ACD
TPCI.020	TPCI 5.85% 2015-2022	10 000	10 000	NC	10 000			160,71	S	292,50	5-avr.-22	ACD
TPCI.021	TPCI 6% 2016-2028	10 000	10 500	NC	10 500			460,27	A	600,00	8-avr.-22	ACD
TPCI.022	TPCI 5.90% 2016 - 2026	10 000	10 000	NC	10 000			342,68	A	590,00	15-juin-22	ACD
TPCI.023	TPCI 5.90% 2016-2026	10 000	10 215	NC	10 215			92,14	A	590,00	17-nov.-22	ACD
TPCI.024	TPCI 6.25% 2017-2029	10 000	10 500	NC	10 500			180,29	S	312,50	31-mars-22	ACD
TPCI.025	TPCI 5,95% 2017-2024 A	10 000	10 000	NC	10 000			132,40	S	297,50	24-avr.-22	ACD
TPCI.026	TPCI 5,95% 2017-2024 B	10 000	10 050	NC	10 050			105,19	S	297,50	10-mai-22	ACD
TPCI.027	TPCI 6% 2017-2025	10 000	10 250	NC	10 250			24,73	S	300,00	29-juin-22	ACD
TPCI.028	TPCI 6% 2018 - 2026	10 000	10 100	NC	10 100			269,59	A	600,00	2-août-22	ACD
TPCI.029	TPCI 6% 2018-2026	10 000	10 000	NC	10 000			141,37	A	600,00	19-oct.-22	ACD
TPCI.030	TPCI 5,95% 2018-2025	8 000	8 216	NC	8 216			40,43	S	237,35	13-juin-22	ACD
TPCI.031	TPCI 5,75% 2019 - 2026	10 000	10 230	NC	10 230			326,10	A	575,00	20-juin-22	ACD
TPCI.032	TPCI 2,23% 2019-2026	10 000		NC				379,41	A	669,00	20-juin-22	ACD
TPCI.033	TPCI 5.75% 2019-2026	10 000	10 500	NC	10 500			471,03	A	575,00	20-mars-22	ACD
TPCI.034	TPCI 6% 2019-2029	10 000	10 000	NC	10 000			491,51	A	600,00	20-mars-22	ACD
TPCI.035	TPCI 5,75% 2019 -2026	10 000	10 000	NC	10 000			293,01	A	575,00	11-juil.-22	ACD
TPCI.036	TPCI 5,75% 2019- 2026	10 000	10 180	NC	10 180			228,42	A	575,00	21-août-22	ACD
TPCI.037	TPCI 5,80% 2019-2026	10 000	10 265	NC	10 265			63,56	A	580,00	4-déc.-22	ACD
TPCI.038	TPCI 5,75% 2019-2026	10 000	10 300	NC	10 300			63,01	A	575,00	4-déc.-22	ACD
TPCI.039	TPCI 5,75% 2019 - 2026	10 000	10 700	NC	10 700			138,63	A	575,00	17-oct.-22	ACD
TPCI.040	TPCI 5,75% 2019-2026	10 000	10 100	NC	10 100			4,73	A	575,00	10-janv.-23	ACD
TPCI.041	TPCI 5,80% 2020-2027	10 000	10 700	NC	10 700			506,90	A	580,00	28-févr.-22	ACD
TPCI.042	TPCI 5,90% 2020-2030	10 000	10 700	NC	10 700			515,64	A	590,00	28-févr.-22	ACD
TPCI.043	TPCI 5,90% 2020 - 2030	10 000	10 500	NC	10 500			428,36	A	590,00	23-avr.-22	ACD
TPCI.044	TPCI 5,80% 2020 - 2027	10 000	10 075	NC	10 075			421,10	A	580,00	23-avr.-22	ACD
TPCI.045	TPCI 5,80% 2020 -2027	10 000	10 000	NC	10 000			335,29	A	580,00	16-juin-22	ACD
TPCI.046	TPCI 5,90% 2020 - 2030	10 000	10 500	NC	10 500			341,07	A	590,00	16-juin-22	ACD
TPCI.047	TPCI 5,80% 2020 - 2027	10 000	10 250	NC	10 250			335,29	A	580,00	16-juin-22	ACD
TPCI.048	TPCI 5,80% 2020- 2027	10 000	10 000	NC	10 000			266,96	A	580,00	29-juil.-22	ACD
TPCI.049	TPCI 5,90% 2020- 2030	10 000	10 085	NC	10 085			271,56	A	590,00	29-juil.-22	ACD
TPCI.050	TPCI 5,90% 2020-2030	10 000	10 000	NC	10 000			223,07	A	590,00	28-août-22	ACD
TPCI.051	TPCI 5,80% 2020-2027	10 000	10 150	NC	10 150			163,67	A	580,00	2-oct.-22	ACD
TPCI.052	TPCI 5,90 % 2020-2030	10 000	10 500	NC	10 500			166,49	A	590,00	2-oct.-22	ACD
TPCI.053	TPCI 5,80% 2020-2027	10 000	10 600	NC	10 600			122,36	A	580,00	28-oct.-22	ACD
TPCI.054	TPCI 5,90% 2020-2030	10 000	10 300	NC	10 300			124,47	A	590,00	28-oct.-22	ACD
TPCI.055	TPCI 5,80% 2020 -2027	10 000	10 500	NC	10 500			31,78	A	580,00	24-déc.-22	ACD
TPCI.056	TPCI 5,90% 2020- 2030	10 000	10 700	NC	10 700			32,33	A	590,00	24-déc.-22	ACD

jeudi 13 janvier 2022

TPCI.O57	TPCI 5,80% 2020-2027	10 000	10 000	NC	10 000	665,81	A	580,00	20-nov.-21	ACD
TPCI.O58	TPCI 5,80% 2021-2028	10 000	10 500	NC	10 500	492,60	A	580,00	9-mars-22	ACD
TPCI.O59	TPCI 5,90% 2021-2031	10 000	10 500	NC	10 500	501,10	A	590,00	9-mars-22	ACD
TPCI.O60	TPCI 5,80% 2021-2028	10 000	10 000	NC	10 000	389,32	A	580,00	13-mai-22	ACD
TPCI.O61	TPCI 5,90% 2021-2031	10 000	10 050	NC	10 050	396,03	A	590,00	13-mai-22	ACD
TPCI.O62	TPCI 5,80 % 2021 -2028	10 000	10 400	NC	10 400	313,04	A	580,00	30-juin-22	ACD
TPCI.O63	TPCI 5,90% 2021 -2031	10 000	10 000	NC	10 000	263,95	A	590,00	30-juin-22	ACD
TPCI.O64	TPCI 5,80 % 2021 - 2028	10 000	10 240	NC	10 240	238,36	A	580,00	16-août-22	ACD
TPCI.O65	TPCI 5,90% 2021-2031	10 000	10 500	NC	10 500	169,73	A	590,00	30-sept.-22	ACD
TPCI.O66	TPCI 5,90% 2021-2031	10 000	10 000	NC	10 000	111,53	A	590,00	5-nov.-22	ACD
TPNE.O1	TRESOR PUBLIC DU NIGER 6,50% 2019-2026	10 000	10 700	NC	10 700	518,22	A	650,00	28-mars-22	ACD
TPNE.O2	TRESOR PUBLIC DU NIGER 6,50% 2019 - 2026	10 000	10 600	NC	10 600	293,84	A	650,00	1-août-22	ACD
TPNE.O3	TRESOR PUBLIC DU NIGER 6,5% 2020-2027	10 000	10 700	NC	10 700	295,62	A	650,00	31-juil.-22	ACD
TPNE.O4	TRESOR PUBLIC DU NIGER 6,30% 2021-2031	10 000	10 600	NC	10 600	245,10	A	630,00	24-août-22	ACD
TOTAL						100		1 000 000		

OBLIGATIONS REGIONALES

BIDC.O4	BIDC-EBID 6.10% 2017-2027	7 500	8 025	NC	8 025	264,47	A	457,50	16-juin-22	ACD
BIDC.O5	BIDC-EBID 6,40% 2019-2026	10 000	10 700	NC	10 700	1,77	S	320,00	12-juil.-22	ACD
BIDC.O6	BIDC-EBID 6,50 % 2021-2028	10 000	10 500	NC	10 500	99,73	S	322,33	18-mai-22	ACD
CRRH.O1	CRRH-UEMOA 6.10% 2012-2022	10 000	9 925	NC	9 925	253,61	S	305,00	13-févr.-22	AC
CRRH.O2	CRRH-UEMOA 6.10% 2012-2024	10 000	10 000	NC	10 000	150,41	S	305,00	17-juil.-22	AC
CRRH.O3	CRRH-UEMOA 6% 2013-2023	10 000	10 000	NC	10 000	130,22	S	300,00	26-avr.-22	AC
CRRH.O4	CRRH-UEMOA 6% 2014-2024	10 000	9 975	NC	9 975	23,08	S	300,00	30-juin-22	AC
CRRH.O5	CRRH-UEMOA 5.85% 2015-2025	10 000	10 100	NC	10 100	14,42	S	290,10	4-juil.-22	AC
CRRH.O6	CRRH-UEMOA 5.85% 2016-2026	10 000	10 230	NC	10 230	16,16	S	292,50	3-juil.-22	ACD
CRRH.O7	CRRH-UEMOA 5.95% 2017-2029	6 667	6 667	NC	6 667	62,46	S	198,33	17-mai-22	AC
CRRH.O8	CRRH-UEMOA 5.95% 2018-2030	7 500	7 482	NC	7 482	28,20	S	223,13	21-juin-22	AC
CRRH.O9	CRRH-UEMOA 6.05% 2018-2033	8 000	8 000	NC	8 000	30,58	S	242,00	21-juin-22	AC
TOTAL						0		0		

OBLIGATIONS PRIVEES

BHSN.O1	DIASPORA BONDS BHS 6,25% 2019-	10 000	10 700	NC	10 700	5,14	S	309,93	10-juil.-22	ACD
FNSBC.O1	FCTC NSIA BANQUE 7 % 2020-2025	7 222	7 223	NC	7 222.94	38,53	T	123,86	16-mars-22	ACD
PADS.O3	PAD 6,60% 2020-2027	10 000	10 050	NC	10 050	155,93	S	330,00	19-avr.-22	ACD
SNLC.O1	SENELEC 6,50% 2018-2025	7 000	7 490	NC	7 490	135,75	S	227,50	27-mars-22	AC
SNTS.O2	SONATEL 6,50% 2020-2027	10 000	10 700	NC	10 700	303,09	S	308,11	16-janv.-22	ACD
TOTAL						0		0		

SUKUK ET TITRES ASSIMILES

SUKCI.S2	SUKUK CI 5.75% 2016-2023	10 000	10 500	NC	10 500	204,44	S	289,10	7-mars-22	ACD
SUKSN.S2	SUKUK SN 6% 2016-2026	10 000	10 500	NC	10 500	285,00	S	306,67	26-janv.-22	ACD
SUKTG.S1	SUKUK TG 6.5% 2016-2026	10 000	10 500	NC	10 500	306,09	S	377,99	17-févr.-22	ACD
TOTAL						0		0		

TOTAL - Marché des obligations

100 1 000 000

Légende :
 (#) (*) Ex-Coupon couru (#) Cours de référence amorti / Coupon couru Ex-c (#) Ex-marge de profits
 Cours du jour: Ouv.: Ouverture Clôt.: Clôture Moy.: Moyen
 Type Amort: Type d'Amortissement IF: In Fine AC: Amortissement Constant AD: Amortissement Dégressif ACD: Amortissement Constant Différé
 Période: Périodicité de paiement des coupons A: Annuelle S: Semestrielle T: Trimestrielle
 Eché.: Échéance de paiement des intérêts
 Mentions: NC: Non Coté Ex-c: Ex-coupon ou Ex-droit SP: Suspendu

INFORMATIONS

OPERATIONS EN COURS

Emetteur	Opération
----------	-----------

AVIS

Entité	N°	Nature	Objet
--------	----	--------	-------

COMMUNIQUES

Emetteur	N°	Nature	Objet
----------	----	--------	-------

QUANTITES RESIDUELLES

MARCHE DES ACTIONS

Symbole	Titre	Quantité résiduelle à l'achat	Cours Achat / Vente		Quantité résiduelle à la vente	Cours de Référence	
ABJC	SERVAIR ABIDJAN CI		/	1,455	867	1 430	
BICC	BICI CI	990	6,000	/	6,450	18	6 000
BNBC	BERNABE CI	250	2,020	/	2,130	45	2 130
BOAB	BANK OF AFRICA BN	4	5,200	/	5,300	1 448	5 300
BOABF	BANK OF AFRICA BF	300	6,210	/	6,500	1 665	6 500
BOAC	BANK OF AFRICA CI	2	5,350	/	5,445	672	5 445
BOAM	BANK OF AFRICA ML	500	1,270	/	1,280	1 323	1 280
BOAN	BANK OF AFRICA NG	10	5,050	/	5,100	2 785	5 100
BOAS	BANK OF AFRICA SENEGAL	10	2,260	/	2,300	1 398	2 300
CABC	SICABLE CI	275	1,110	/	1,150	2 246	1 145
CBIBF	CORIS BANK INTERNATIONAL		/	10,370	10	10 375	
CFAC	CFAO MOTORS CI	5 000	1,135	/	1,200	311	1 200
CIEC	CIE CI	31	1,935	/			1 935
ECOC	ECOBANK COTE D'IVOIRE	68	4,305	/	4,375	290	4 375
ETIT	ECOBANK TRANS. INCORP. TG		/	Marché	442 000	25	
FTSC	FILTISAC CI	56	1,640	/	1,700	268	1 700
NEIC	NEI-CEDA CI	85	565	/	570	3 600	570
NSBC	NSIA BANQUE COTE D'IVOIRE	86	5,600	/	5,740	189	5 740
NTLC	NESTLE CI	172	4,750	/	4,800	2 985	4 800
ONTBF	ONATEL BF	296	4,000	/	4,185	101	4 190
ORGT	ORAGROUP TOGO	505	3,935	/	4,245	65	4 250
PALC	PALM CI	206	6,910	/	6,990	227	6 990
PRSC	TRACTAFRIC MOTORS CI	165	3,600	/	3,680	304	3 680
SAFC	SAFCA CI	10	810	/	830	501	840
SCRC	SUCRIVOIRE	715	910	/	950	1 489	950
SDCC	SODE CI	13	4,400	/	4,480	30	4 400
SDSC	BOLLORE		/	2,400	870	2 400	
SEMC	CROWN SIEM CI	837	650	/	695	242	650
SGBC	SOCIETE GENERALE COTE D'IVOIRE	516	11,000	/	11,090	10	11 000
SHEC	VIVO ENERGY CI	268	830	/	845	180	830
SIBC	SOCIETE IVOIRIENNE DE BANQUE	5	3,860	/	3,900	487	3 860
SICC	SICOR CI	2	4,950	/	5,350	3	4 950
SIVC	AIR LIQUIDE CI	97	830	/	865	20	880
SLBC	SOLIBRA CI	99	143,000	/	154,900	10	154 000
SMBC	SMB CI	254	6,940	/	7,080	2	6 940
SNTS	SONATEL SN	247	13,900	/	13,985	400	13 900
SOGC	SOGB CI	10	4,910	/	5,025	853	5 025
SPHC	SAPH CI	43	5,025	/	5,100	379	5 100
STAC	SETAO CI	130	750	/	755	25	755
STBC	SITAB CI	289	5,900	/	5,995	1 889	5 995
SVOC	MOVIS CI		/				2 395
TTLC	TOTAL CI	54	2,155	/	2,190	30	2 155
TTLS	TOTAL SN	250	1,980	/	1,985	251	1 985
TTRC	TRITURAF CI-Ste en Liquidation		/				490
UNLC	UNILEVER CI	10	4,600	/			4 890
UNXC	UNIWAX CI	150	1,975	/	2,000	14	2 000

QUANTITES RESIDUELLES**MARCHE DES DROITS**

Symbole	Titre	Quantité résiduelle à l'achat	Cours Achat / Vente	Quantité résiduelle à la vente	Cours de Référence
---------	-------	-------------------------------	---------------------	--------------------------------	--------------------

TROISIEME COMPARTIMENT - BRVM PETITES CAPITALISATIONS

Symbole	Titre	Quantité résiduelle à l'achat	Cours Achat / Vente	Quantité résiduelle à la vente	Cours de Référence
---------	-------	-------------------------------	---------------------	--------------------------------	--------------------

QUANTITES RESIDUELLES

MARCHE DES OBLIGATIONS

Symbole	Titre	Quantité résiduelle à l'achat	Cours Achat / Vente	Quantité résiduelle à la vente	Cours de Référence
BHSN.01	DIASPORA BONDS BHS 6,25% 2019-	2 000	10,200 /		10 700
FNSBC.01	FCTC NSIA BANQUE 7 % 2020-2025	100	7,222.22 /		7 223
PADS.03	PAD 6,60% 2020-2027		/		10 050
SNLC.01	SENELEC 6,50% 2018-2025		/		7 490
SNTS.02	SONATEL 6,50% 2020-2027		/		10 700
EOM.01	ETAT DU MALI 6.20% 2016-2023		/		3 565
EOM.02	Etat du Mali 6.50% 2017-2024		/		6 000
EOM.03	ETAT DU MALI 6,50 % 2018-2025		/		8 000
EOM.04	ETAT DU MALI 6,50% 2019-2027		/		10 000
EOM.05	ETAT DU MALI 6,50% 2020-2028		/		10 000
EOM.06	ETAT DU MALI 6,50% 2020-2027		/ 10,600	1 990	10 600
TPNE.03	TRESOR PUBLIC DU NIGER 6,5% 2020-2027		/		10 700
TPNE.04	TRESOR PUBLIC DU NIGER 6,30% 2021-2031		/ 10,600	2 440	10 600
TPCI.063	TPCI 5,90% 2021 -2031		/		10 000
TPCI.064	TPCI 5,80 % 2021 - 2028		/		10 240
TPCI.065	TPCI 5,90% 2021-2031		/		10 500
TPCI.066	TPCI 5,90% 2021-2031		/		10 000
TPNE.01	TRESOR PUBLIC DU NIGER 6,50% 2019-2026		/		10 700
TPNE.02	TRESOR PUBLIC DU NIGER 6,50% 2019 - 2026		/ 10,600	3 499	10 600
TPCI.057	TPCI 5,80% 2020-2027		/		10 000
TPCI.058	TPCI 5,80% 2021-2028		/		10 500
TPCI.059	TPCI 5,90% 2021-2031		/		10 500
TPCI.060	TPCI 5,80% 2021-2028		/		10 000
TPCI.061	TPCI 5,90% 2021-2031		/		10 050
TPCI.062	TPCI 5,80 % 2021 -2028		/		10 400
TPCI.051	TPCI 5,80% 2020-2027		/		10 150
TPCI.052	TPCI 5,90 % 2020-2030		/ 10,500	500	10 500
TPCI.053	TPCI 5,80% 2020-2027		/		10 600
TPCI.054	TPCI 5,90% 2020-2030		/		10 300
TPCI.055	TPCI 5,80% 2020 -2027		/		10 500
TPCI.056	TPCI 5,90% 2020- 2030		/ 10,700	4 800	10 700
TPCI.045	TPCI 5,80% 2020 -2027		/		10 000
TPCI.046	TPCI 5,90% 2020 - 2030		/		10 500
TPCI.047	TPCI 5,80% 2020 - 2027		/		10 250
TPCI.048	TPCI 5,80% 2020- 2027		/		10 000
TPCI.049	TPCI 5,90% 2020- 2030		/		10 085
TPCI.050	TPCI 5,90% 2020-2030		/		10 000
TPCI.039	TPCI 5,75% 2019 - 2026		/		10 700
TPCI.040	TPCI 5,75% 2019-2026		/		10 100
TPCI.041	TPCI 5,80% 2020-2027		/		10 700
TPCI.042	TPCI 5,90% 2020-2030		/		10 700
TPCI.043	TPCI 5,90% 2020 - 2030		/		10 500
TPCI.044	TPCI 5,80% 2020 - 2027		/		10 075
TPCI.033	TPCI 5,75% 2019-2026		/		10 500
TPCI.034	TPCI 6% 2019-2029		/		10 000
TPCI.035	TPCI 5,75% 2019 -2026		/		10 000
TPCI.036	TPCI 5,75% 2019- 2026		/		10 180
TPCI.037	TPCI 5,80% 2019-2026		/		10 265
TPCI.038	TPCI 5,75% 2019-2026		/		10 300

jeudi 13 janvier 2022

TPCI.O27	TPCI 6% 2017-2025			/			10 250
TPCI.O28	TPCI 6% 2018 - 2026			/	10,200	300	10 100
TPCI.O29	TPCI 6% 2018-2026		33	10,000	/		10 000
TPCI.O30	TPCI 5,95% 2018-2025			/			8 216
TPCI.O31	TPCI 5,75% 2019 - 2026			/			10 230
TPCI.O32	TPCI 2,23% 2019-2026			/			10 000
TPCI.O21	TPCI 6% 2016-2028			/			10 500
TPCI.O22	TPCI 5.90% 2016 - 2026			/			10 000
TPCI.O23	TPCI 5.90% 2016-2026			/			10 215
TPCI.O24	TPCI 6.25% 2017-2029			/			10 500
TPCI.O25	TPCI 5,95% 2017-2024 A			/			10 000
TPCI.O26	TPCI 5,95% 2017-2024 B			/			10 050
TPBF.O9	TPBF 6,50% 2019 - 2027			/			10 700
TPBJ.O3	TPBJ 6,50% 2020-2028			/			10 000
TPCI.O16	TPCI 6.55% 2014-2022			/			10 000
TPCI.O17	TPCI 3% 2014-2024			/			10 000
TPCI.O19	TPCI 5.99% 2015-2025			/			10 000
TPCI.O20	TPCI 5.85% 2015-2022			/			10 000
TPBF.O13	TPBF 6,50 % 2021 - 2031			/			10 500
TPBF.O4	TPBF 6.50% 2017-2027			/			10 000
TPBF.O5	TPBF 6,50% 2017-2024			/			10 700
TPBF.O6	TPBF 6.50% 2018-2025			/			10 500
TPBF.O7	TPBF 6,50% 2018- 2025			/			10 500
TPBF.O8	TPBF 6,50% 2019-2027			/			10 000
EOM.O7	ETAT DU MALI 6.50% 2021-2031			/	10,400	280	10 600
EOS.O5	ETAT SENEGAL 6.50% 2013-2023			/			10 500
EOS.O7	ETAT SENEGAL 6.30% 2015-2025			/			10 500
TPBF.O10	TPBF 6,50% 2020 - 2028			/			10 300
TPBF.O11	TPBF 6,50 % 2020-2028			/			10 000
TPBF.O12	TPBF 6.50% 2021-2031			/			10 700
BIDC.O4	BIDC-EBID 6.10% 2017-2027			/			8 025
BIDC.O5	BIDC-EBID 6,40% 2019-2026			/	10,700	3 999	10 700
BIDC.O6	BIDC-EBID 6,50 % 2021-2028			/			10 500
CRRH.O1	CRRH-UEMOA 6.10% 2012-2022			/			9 925
CRRH.O2	CRRH-UEMOA 6.10% 2012-2024			/			10 000
CRRH.O3	CRRH-UEMOA 6% 2013-2023			/			10 000
CRRH.O4	CRRH-UEMOA 6% 2014-2024			/			9 975
CRRH.O5	CRRH-UEMOA 5.85% 2015-2025			/			10 100
CRRH.O6	CRRH-UEMOA 5.85% 2016-2026			/			10 230
CRRH.O7	CRRH-UEMOA 5.95% 2017-2029			/			6 667
CRRH.O8	CRRH-UEMOA 5.95% 2018-2030			/			7 482
CRRH.O9	CRRH-UEMOA 6.05% 2018-2033			/			8 000

SUKUK ET TITRES ASSIMILES

Symbole	Titre	Quantité résiduelle à l'achat	Cours Achat / Vente	Quantité résiduelle à la vente	Cours de Référence
SUKCI.S2	SUKUK CI 5.75% 2016-2023		/		10 500
SUKSN.S2	SUKUK SN 6% 2016-2026		/		10 500
SUKTG.S1	SUKUK TG 6.5% 2016-2026		/		10 500

CALENDRIER DES ASSEMBLEES GENERALES

ANNEE : 2022

Société	Nature	Date	Heure	Lieu
---------	--------	------	-------	------

L'actualité de la BRVM sur nos plateformes digitales

Infos BRVM

Pour recevoir les informations boursières par SMS, souscrivez :



Côte d'Ivoire : *430#
Bénin : *430*15#



Côte d'Ivoire : #139#
Burkina Faso : *310#



Côte d'Ivoire : *431#
Niger : *512*9#
Togo : *310#

Site web

www.brvm.org



Application Mobile

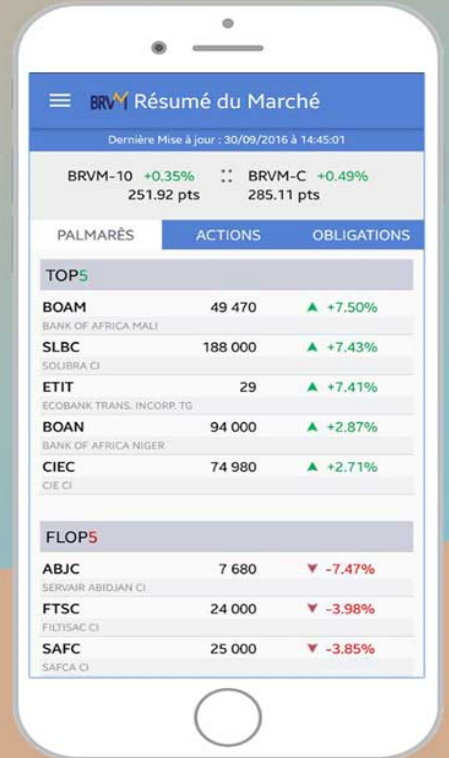

Disponible sur
 Google play

Disponible sur
 App Store

Nous suivre sur :



