

BRVM 10	151,30
Variation Jour	1,08 %
Variation annuelle	15,60 %



BULLETTIN OFFICIEL DE LA COTE

N° 249

mardi 28 décembre 2021

Site : www.brvm.org

BRVM Composite	199,14
Variation Jour	0,73 %
Variation annuelle	36,99 %

Evolution des indices

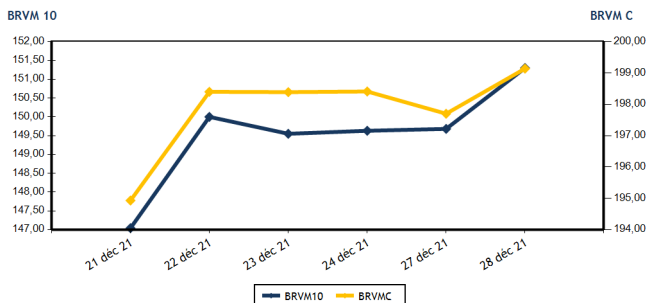

Volumes et valeurs transigés

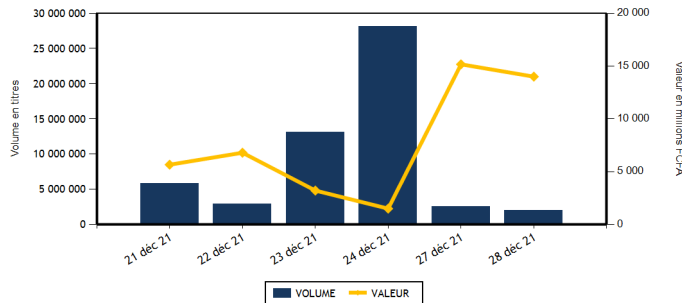

Actions	Niveau	Evol. Jour
Capitalisation boursière (FCFA)(Actions & Droits)	5 991 015 325 127	0,73 %
Volume échangé (Actions & Droits)	388 939	-62,46 %
Valeur transigée (FCFA) (Actions & Droits)	548 446 203	-41,70 %
Nombre de titres transigés	41	-2,38 %
Nombre de titres en hausse	19	58,33 %
Nombre de titres en baisse	13	-23,53 %
Nombre de titres inchangés	9	-30,77 %

Obligations	Niveau	Evol. Jour
Capitalisation boursière (FCFA)	7 233 974 985 897	0,00 %
Volume échangé	1 564 932	4,32 %
Valeur transigée (FCFA)	13 451 617 300	-5,45 %
Nombre de titres transigés	7	75,00 %
Nombre de titres en hausse	1	-66,67 %
Nombre de titres en baisse	1	0,00 %
Nombre de titres inchangés	5	

PLUS FORTES HAUSSES

Titres	Cours	Evol. Jour	Evol. annuelle
SICOR CI (SICC)	5 105	7,47 %	315,04 %
CROWN SIEM CI (SEMC)	750	7,14 %	275,00 %
SAFCA CI (SAFC)	835	7,05 %	198,21 %
ECOBANK TRANS. INCORP. TG (ETIT)	16	6,67 %	23,08 %
SOGB CI (SOGC)	5 300	6,00 %	125,53 %

PLUS FORTES BAISES

Titres	Cours	Evol. Jour	Evol. annuelle
SETAO CI (STAC)	700	-4,11 %	150,00 %
BANK OF AFRICA CI (BOAC)	6 000	-3,23 %	63,27 %
SERVAIR ABIDJAN CI (ABJC)	1 800	-2,70 %	45,16 %
CORIS BANK INTERNATIONAL (CBIBF)	9 005	-2,12 %	11,17 %
SICABLE CI (CABC)	1 080	-1,82 %	6,93 %

INDICES SECTORIELS

Base = 100 au 14 juin 1999	Nombre de sociétés	Valeur	Evol. Jour	Evol. annuelle	Volume	Valeur	PER moyen
BRVM - INDUSTRIE	12	106,05	0,24 %	192,55 %	14 250	29 356 165	21,68
BRVM - SERVICES PUBLICS	4	446,48	0,22 %	8,77 %	62 569	264 340 880	7,84
BRVM - FINANCES	15	74,82	1,16 %	24,72 %	256 101	91 354 598	14,15
BRVM - TRANSPORT	2	591,10	1,64 %	56,09 %	7 595	18 233 295	9,87
BRVM - AGRICULTURE	5	247,10	2,17 %	185,53 %	11 862	72 058 775	15,35
BRVM - DISTRIBUTION	7	420,76	0,05 %	85,82 %	36 037	72 744 990	27,01
BRVM - AUTRES SECTEURS	1	863,72	-4,11 %	150,00 %	525	357 500	4,05
BRVM - PETITES CAPITALISATIONS	-	-	-	-	-	-	-

Indicateurs	1er et 2è Comp.	BRVM PC
PER moyen du marché	13,68	
Taux de rendement moyen du marché	5,99	
Taux de rentabilité moyen du marché	7,70	
Nombre de sociétés cotées	46	
Nombre de lignes obligataires	94	
Volume moyen annuel par séance	796 668,00	
Valeur moyenne annuelle par séance	2 065 411 974,75	

Indicateurs	1er et 2è Comp.	BRVM PC
Ratio moyen de liquidité	77,21	
Ratio moyen de satisfaction	18,31	
Ratio moyen de tendance	23,72	
Ratio moyen de couverture	421,59	
Taux de rotation moyen du marché	0,04	
Prime de risque du marché	1,41	
Nombre de SGI participantes	28	

Définitions

Volume moyen annuel par séance = Valeur annuel échangé / nombre de séances
 Valeur moyenne annuelle par séance = Valeur annuelle échangée / nombre de séances
 Ratio moyen de liquidité = Moyenne des ratios de liquidité (Titres échangés / Volume des ordres de vente)
 Ratio moyen de satisfaction = Moyenne des ratios de satisfaction (Titres échangés / Volume des ordres d'achat)
 Ratio moyen de tendance = Moyenne des ratios de tendance (Volume des ordres d'achat / Volume des ordres de vente)
 Ratio moyen de couverture = Moyenne des ratios de couverture (Volume des ordres de vente / Volume des ordres d'achat)

Taux moyen de rotation = moyenne des taux de rotation des actions cotées (volume transigé / capi flottante)
 PER moyen du marché = moyenne des PER des actions cotées ayant un PER positif
 Taux de rendement moyen = moyenne des taux de rendement des actions cotées ayant distribué un dividende
 Taux de rentabilité moyen = moyenne des taux de rentabilité des actions cotées
 Prime de risque du marché = (1 / le PER moyen du marché) - le taux de référence actuel des emprunts d'Etat



BRVM - BOURSE REGIONALE DES VALEURS MOBILIERES
 BRVM - Société Anonyme au capital de 3.062.040.000 CFA - RC : CI - ABJ - 1997 - B - 208435 - CC : 9819725 - E
 Siège Social : Abidjan - CÔTE D'IVOIRE. Adresse : 18, Rue Joseph ANOMA (Rue des Banques) - Abidjan
 Tél : +225 20 32 66 85 / 86, Fax : +225 20 32 66 84, Mail : brvm@brvm.org, Site Web : www.brvm.org

MARCHE DES ACTIONS

Symbole	Titre	Cours Précédent	Cours du jour		Variation jour	Séance de cotation		Cours Référence	Variation de l'année précédente	Dernier dividende payé		Rdt. Net	PER
			Ouv.	Clôt.		Volume	Valeur			Montant net	Date		
SECTEUR - INDUSTRIE		106,05	points	↑	0,24 %								
CABC	SICABLE CI	1 100	1 105	1 080	-1,82 %	948	1 032 000	1 080	6,93 %	133,00	2-août-21	12,31 %	5,48
FTSC	FILTISAC CI	1 670	1 650	1 645	-1,50 %	1 899	3 055 895	1 645	2,17 %	235,00	30-juil.-21	14,29 %	6,53
NEIC	NEI-CEDA CI	610	615	610	0,00 %	1 097	669 995	610	165,22 %	9,00	28-juin-01		9,72
NTLC	NESTLE CI	4 650	4 600	4 670	0,43 %	1 096	5 085 840	4 670	1 359,38 %	363,67	30-juil.-21	7,79 %	4,93
SEMC	CROWN SIEM CI	700	700	750	7,14 %	425	297 550	750	275,00 %	14,40	28-déc.-21	1,92 %	25,65
SIVC	AIR LIQUIDE CI	875	810	900	2,86 %	6 313	5 599 850	900	386,49 %	63,00	29-sept.-17		
SLBC	SOLIBRA CI	147 000	147 000	147 000	0,00 %	3	441 000	147 000	188,80 %	2 736,00	3-août-21	1,86 %	13,81
SMBC	SMB CI	6 945	6 945	7 000	0,79 %	951	6 607 665	7 000	127,27 %	810,00	15-juil.-21	11,57 %	5,81
STBC	SITAB CI	5 725	5 300	5 725	0,00 %	971	5 459 950	5 725	980,19 %	436,12	2-juil.-21	7,62 %	12,03
TTRC	TRITURAF CI-Ste en Liquidation	490	SP	SP	0,00 %			490	0,00 %	1 440,00	19-juil.-02		
UNLC	UNILEVER CI	4 550	4 560	4 560	0,22 %	7	31 920	4 560	9,48 %	1 233,00	9-juil.-12		
UNXC	UNIWAX CI	2 000	1 990	1 980	-1,00 %	540	1 074 500	1 980	98,00 %	18,00	16-juil.-21	0,91 %	111,11
TOTAL						14 250	29 356 165						21,68
SECTEUR - SERVICES PUBLICS		446,48	points	↑	0,22 %								
CIEC	CIE CI	1 900	1 895	1 880	-1,05 %	3 989	7 558 275	1 880	25,33 %	167,14	14-juil.-21	8,89 %	6,51
ONTBF	ONATEL BF	3 825	3 840	3 900	1,96 %	55 609	216 851 665	3 900	36,13 %	399,56	1-juin-21	10,25 %	8,54
SDCC	SODE CI	4 500	4 400	4 500	0,00 %	141	620 700	4 500	50,50 %	337,50	27-juil.-21	7,50 %	9,40
SNTS	SONATEL SN	13 900	13 800	13 900	0,00 %	2 830	39 310 240	13 900	2,96 %	1 225,00	17-mai-21	8,81 %	6,91
TOTAL						62 569	264 340 880						7,84
SECTEUR - FINANCES		74,82	points	↑	1,16 %								
BICC	BICI CI	7 525	7 525	7 525	0,00 %	1 100	8 277 500	7 525	12,65 %	50,00	6-juil.-21	0,66 %	26,84
BOAB	BANK OF AFRICA BN	5 500	5 500	5 400	-1,82 %	1 268	6 969 200	5 400	46,14 %	436,00	20-mai-21	8,07 %	8,23
BOABF	BANK OF AFRICA BF	6 300	6 300	6 450	2,38 %	1 470	9 468 550	6 450	72,00 %	370,00	3-mai-21	5,74 %	8,06
BOAC	BANK OF AFRICA CI	6 200	6 000	6 000	-3,23 %	67	401 870	6 000	63,27 %	315,00	12-mai-21	5,25 %	8,44
BOAM	BANK OF AFRICA ML	1 500	NC	NC	0,00 %			1 500	33,33 %	271,00	15-mai-19		43,86
BOAN	BANK OF AFRICA NG	5 150	5 180	5 150	0,00 %	643	3 330 730	5 150	47,14 %	429,66	6-mai-21	8,34 %	9,02
BOAS	BANK OF AFRICA SENEGAL	2 360	2 350	2 360	0,00 %	2 375	5 583 540	2 360	57,86 %	161,01	1-juin-21	6,82 %	7,39
CBIBF	CORIS BANK INTERNATIONAL	9 200	9 200	9 005	-2,12 %	333	3 024 600	9 005	11,17 %	406,00	6-juil.-21	4,51 %	8,38
ECOC	ECOBANK COTE D'IVOIRE	4 895	4 805	4 900	0,10 %	266	1 298 355	4 900	25,80 %	294,30	6-mai-21	6,01 %	8,99
ETIT	ECOBANK TRANS. INCORP. TG	15	16	16	6,67 %	235 663	3 770 608	16	23,08 %	1,21	28-avr.-17		5,35
NSBC	NSIA BANQUE COTE D'IVOIRE	6 175	6 095	6 250	1,21 %	2 803	17 518 285	6 250	4,17 %	77,69	27-juil.-20	1,24 %	21,47
ORGT	ORAGROUP TOGO	3 900	3 805	3 875	-0,64 %	248	949 060	3 875	-6,63 %	59,52	17-juil.-20	1,54 %	28,49
SAFC	SAFCA CI	780	800	835	7,05 %	2 811	2 323 335	835	198,21 %	23,04	29-juil.-11		
SGBC	SOCIETE GENERALE COTE D'IVOIRE	10 500	10 500	11 000	4,76 %	147	1 553 050	11 000	35,89 %	368,30	30-juin-21	3,35 %	7,07
SIBC	SOCIETE IVOIRIENNE DE BANQUE	3 850	3 850	3 900	1,30 %	6 907	26 885 915	3 900	44,44 %	360,00	23-juil.-21	9,23 %	6,44
TOTAL						256 101	91 354 598						14,15
SECTEUR - TRANSPORT		591,10	points	↑	1,64 %								
SDSC	BOLLORE	2 400	2 355	2 440	1,67 %	7 595	18 233 295	2 440	57,42 %	100,00	11-août-21	4,10 %	9,87
SVOC	MOVIS CI	2 395	SP	SP	0,00 %			2 395	0,00 %	270,00	5-juil.-99		

TOTAL

7 595

18 233 295

9,87

MARCHE DES ACTIONS

Symbole	Titre	Cours Précédent	Cours du jour		Variation jour	Séance de cotation		Cours Référence	Variation de l'année précédente	Dernier dividende payé		Rdt. Net	PER
			Ouv.	Clôt.		Volume	Valeur			Montant net	Date		
SECTEUR - AGRICULTURE		247,10	points		↑	2,17 %							
PALC	PALM CI	6 900	6 900	7 000	1,45 %	8 591	60 092 110	7 000	211,11 %	102,51	27-août-21	1,46 %	30,73
SCRC	SUCRIVOIRE	930	930	930	0,00 %	1 166	1 110 225	930	86,00 %	40,50	20-août-21	4,35 %	10,19
SICC	SICOR CI	4 750	5 105	5 105	7,47 %	1	5 105	5 105	315,04 %	1 919,00	25-sept.-00		3,10
SOGC	SOGB CI	5 000	4 980	5 300	6,00 %	1 702	8 767 270	5 300	125,53 %	250,00	15-juil.-21	4,72 %	14,96
SPHC	SAPH CI	5 195	4 880	5 185	-0,19 %	402	2 084 065	5 185	270,36 %	132,30	24-août-21	2,55 %	17,75
TOTAL						11 862	72 058 775						15,35
SECTEUR - DISTRIBUTION		420,76	points		↑	0,05 %							
ABJC	SERVAIR ABIDJAN CI	1 850	1 800	1 800	-2,70 %	8 843	15 914 200	1 800	45,16 %	164,96	30-sept.-19		
BNBC	BERNABE CI	2 190	NC	NC	0,00 %			2 190	265,00 %	45,00	19-juil.-19		23,03
CFAC	CFAO MOTORS CI	1 270	1 250	1 250	-1,57 %	444	537 000	1 250	247,22 %	22,15	15-juil.-21	1,77 %	59,99
PRSC	TRACTAFRIC MOTORS CI	4 200	NC	NC	0,00 %			4 200	91,34 %	162,90	2-sept.-21	3,88 %	23,08
SHEC	VIVO ENERGY CI	865	865	860	-0,58 %	2 726	2 321 560	860	43,33 %	63,90	26-nov.-20	7,43 %	
TTLC	TOTAL CI	2 020	2 010	2 075	2,72 %	2 071	4 149 010	2 075	30,50 %	109,31	27-sept.-21	5,27 %	17,08
TTLS	TOTAL SN	2 175	2 150	2 215	1,84 %	21 953	49 823 220	2 215	23,06 %	223,60	30-juil.-21	10,09 %	11,90
TOTAL						36 037	72 744 990						27,01
AUTRES SECTEURS		863,72	points		↓	-4,11 %							
STAC	SETAO CI	730	680	700	-4,11 %	525	357 500	700	150,00 %	66,15	16-juil.-21	9,45 %	4,05
TOTAL						525	357 500						4,05
TOTAL - Marché des actions						388 939	548 446 203						

MARCHE DES DROITS

Symbole	Titre	Cours Précédent	Cours du jour		Variation jour	Séance de cotation		Cours Référence	Variation depuis l'origine	Parité	Periode de négociation	
			Ouv.	Clôt.		Volume	Valeur				Début	fin
TOTAL												
TOTAL - Marché des droits												

TROISIEME COMPARTIMENT - BRVM PETITES CAPITALISATIONS

Symbole	Titre	Cours Précédent	Cours du jour		Variation jour	Séance de cotation		Cours Référence	Variation depuis l'origine
			Ouv.	Clôt.		Volume	Valeur		
TOTAL									
TOTAL - 3ème Compartiment - BRVM PC									

Légende:
 (d) Ex-dividende (d) Variation par rapport au cours de référence
 Cours du jour: Ouv.: Ouverture Clôt.: Clôture Moy.: Moyen
 Mentions : NC: Non Coté Ex-c: Ex-coupon Ex-d: Ex-droit SP: Suspendu Val-T: Valeur Théorique
 PER = Cours / BNPA selon les données disponibles Rdt. Net: Rendement net (DNPA / Cours)
 Comp.: 1 - Premier Compartiment 2 - Second Compartiment 3 - Compartiment de croissance
 Ratio de liquidité = Titres échangés / Volume des ordres de vente
 : Progression de l'indice sectoriel : Stabilité de l'indice sectoriel : Recul de l'indice sectorie

MARCHE DES OBLIGATIONS

Symbole	Titre	Valeur nominale	Cours Précédent	Cours du jour	Cours Référence	Séance de cotation		Coupon couru	Coupon d'intérêt			Type Amort
						Volume	Valeur	Période		Montant net	Eché.	
OBLIGATIONS D'ETAT												
EOM.01	ETAT DU MALI 6.20% 2016-2023	3 332	3 332	NC	3 332			123,95	A	206,58	23-mai-22	ACD
EOM.02	Etat du Mali 6.50% 2017-2024	6 000	6 000	6 000	6 000	64	384 000	269,26	A	390,00	20-avr.-22	AC
EOM.03	ETAT DU MALI 6,50 % 2018-2025	8 000	8 000	NC	8 000			149,59	A	650,00	5-oct.-22	AC
EOM.04	ETAT DU MALI 6,50% 2019-2027	10 000	10 000	NC	10 000			300,96	A	650,00	12-juil.-22	AC
EOM.05	ETAT DU MALI 6,50% 2020-2028	10 000	10 500	NC	10 500			491,51	A	650,00	27-mars-22	ACD
EOM.06	ETAT DU MALI 6,50% 2020-2027	10 000	10 500	10 500	10 500	101	1 060 500	49,86	A	650,00	30-nov.-22	AC
EOM.07	ETAT DU MALI 6.50% 2021-2031	10 000	10 500	NC	10 500			455,89	A	650,00	16-avr.-22	AC
EOS.05	ETAT SENEGAL 6.50% 2013-2023	10 000	10 500	NC	10 500			268,48	S	325,00	29-janv.-22	ACD
EOS.07	ETAT SENEGAL 6.30% 2015-2025	10 000	10 500	NC	10 500			56,96	S	312,41	25-mai-22	ACD
TPBF.010	TPBF 6,50% 2020 - 2028	10 000	10 300	NC	10 300			177,76	S	325,00	20-mars-22	ACD
TPBF.011	TPBF 6,50 % 2020-2028	10 000	10 000	NC	10 000			303,80	S	325,00	9-janv.-22	ACD
TPBF.012	TPBF 6.50% 2021-2031	10 000	10 600	NC	10 600			168,78	S	325,00	25-mars-22	ACD
TPBF.013	TPBF 6,50 % 2021 - 2031	10 000	10 500	NC	10 500			309,10	S	325,00	6-janv.-22	ACD
TPBF.04	TPBF 6.50% 2017-2027	10 000	10 000	NC	10 000			267,12	S	327,67	31-janv.-22	ACD
TPBF.05	TPBF 6,50% 2017-2024 (*)	10 000	10 500	10 700	10 700	30	302 800	323,22	S	325,00	29-déc.-21	ACD
TPBF.06	TPBF 6.50% 2018-2025	10 000	10 500	NC	10 500			37,46	S	324,11	22-juin-22	ACD
TPBF.07	TPBF 6,50% 2018- 2025	10 000	10 000	10 000	10 000	13	130 000	77,21	S	325,00	15-mai-22	AC
TPBF.08	TPBF 6,50% 2019-2027	10 000	10 000	NC	10 000			92,60	S	322,33	6-mai-22	ACD
TPBF.09	TPBF 6,50% 2019 - 2027	10 000	10 500	NC	10 500			144,64	S	325,00	8-avr.-22	ACD
TPBJ.03	TPBJ 6,50% 2020-2028	10 000	10 000	NC	10 000			222,60	A	650,00	25-août-22	AC
TPCI.016	TPCI 6.55% 2014-2022	10 000	10 000	NC	10 000			398,38	A	655,00	20-mai-22	ACD
TPCI.017	TPCI 3% 2014-2024	10 000	10 000	NC	10 000			7,42	S	150,00	19-juin-22	ACD
TPCI.019	TPCI 5.99% 2015-2025	10 000	10 000	10 000	10 000	249 724	2 497 240 000	374,17	A	599,00	14-mai-22	ACD
TPCI.020	TPCI 5.85% 2015-2022	10 000	10 000	NC	10 000			135,00	S	292,50	5-avr.-22	ACD
TPCI.021	TPCI 6% 2016-2028	10 000	10 500	NC	10 500			433,97	A	600,00	8-avr.-22	ACD
TPCI.022	TPCI 5.90% 2016 - 2026	10 000	10 000	NC	10 000			316,82	A	590,00	15-juin-22	ACD
TPCI.023	TPCI 5.90% 2016-2026	10 000	10 215	NC	10 215			66,27	A	590,00	17-nov.-22	ACD
TPCI.024	TPCI 6.25% 2017-2029	10 000	10 500	NC	10 500			152,82	S	312,50	31-mars-22	ACD
TPCI.025	TPCI 5,95% 2017-2024 A	10 000	10 000	NC	10 000			106,25	S	297,50	24-avr.-22	ACD
TPCI.026	TPCI 5,95% 2017-2024 B	10 000	10 050	NC	10 050			78,90	S	297,50	10-mai-22	ACD
TPCI.027	TPCI 6% 2017-2025 (*)	10 000	10 250	NC	10 250			298,36	S	300,00	29-déc.-21	ACD
TPCI.028	TPCI 6% 2018 - 2026	10 000	10 500	NC	10 500			243,29	A	600,00	2-août-22	ACD
TPCI.029	TPCI 6% 2018-2026	10 000	10 000	NC	10 000			115,07	A	600,00	19-oct.-22	ACD
TPCI.030	TPCI 5,95% 2018-2025	8 000	8 312	8 216	8 216	1 250 000	10 270 000 000	19,56	S	237,35	13-juin-22	ACD
TPCI.031	TPCI 5,75% 2019 - 2026	10 000	10 230	NC	10 230			300,89	A	575,00	20-juin-22	ACD
TPCI.032	TPCI 2,23% 2019-2026	10 000		NC				350,08	A	669,00	20-juin-22	ACD
TPCI.033	TPCI 5.75% 2019-2026	10 000	10 500	10 500	10 500	65 000	682 500 000	445,82	A	575,00	20-mars-22	ACD
TPCI.034	TPCI 6% 2019-2029	10 000	10 000	NC	10 000			465,21	A	600,00	20-mars-22	ACD
TPCI.035	TPCI 5,75% 2019 -2026	10 000	10 000	NC	10 000			267,81	A	575,00	11-juil.-22	ACD
TPCI.036	TPCI 5,75% 2019- 2026	10 000	10 180	NC	10 180			203,22	A	575,00	21-août-22	ACD
TPCI.037	TPCI 5,80% 2019-2026	10 000	10 265	NC	10 265			38,14	A	580,00	4-déc.-22	ACD
TPCI.038	TPCI 5,75% 2019-2026	10 000	10 300	NC	10 300			37,81	A	575,00	4-déc.-22	ACD
TPCI.039	TPCI 5,75% 2019 - 2026	10 000	10 500	NC	10 500			113,42	A	575,00	17-oct.-22	ACD
TPCI.040	TPCI 5,75% 2019-2026	10 000	10 000	NC	10 000			554,52	A	575,00	10-janv.-22	ACD
TPCI.041	TPCI 5,80% 2020-2027	10 000	10 700	NC	10 700			481,48	A	580,00	28-févr.-22	ACD
TPCI.042	TPCI 5,90% 2020-2030	10 000	10 500	NC	10 500			489,78	A	590,00	28-févr.-22	ACD
TPCI.043	TPCI 5,90% 2020 - 2030	10 000	10 500	NC	10 500			402,49	A	590,00	23-avr.-22	ACD
TPCI.044	TPCI 5,80% 2020 - 2027	10 000	10 000	NC	10 000			395,67	A	580,00	23-avr.-22	ACD
TPCI.045	TPCI 5,80% 2020 -2027	10 000	10 000	NC	10 000			309,86	A	580,00	16-juin-22	ACD
TPCI.046	TPCI 5,90% 2020 - 2030	10 000	10 500	NC	10 500			315,21	A	590,00	16-juin-22	ACD
TPCI.047	TPCI 5,80% 2020 - 2027	10 000	10 250	NC	10 250			309,86	A	580,00	16-juin-22	ACD
TPCI.048	TPCI 5,80% 2020- 2027	10 000	10 000	NC	10 000			241,53	A	580,00	29-juil.-22	ACD
TPCI.049	TPCI 5,90% 2020- 2030	10 000	10 085	NC	10 085			245,70	A	590,00	29-juil.-22	ACD
TPCI.050	TPCI 5,90% 2020-2030	10 000	10 000	NC	10 000			197,21	A	590,00	28-août-22	ACD
TPCI.051	TPCI 5,80% 2020-2027	10 000	10 150	NC	10 150			138,25	A	580,00	2-oct.-22	ACD
TPCI.052	TPCI 5,90 % 2020-2030	10 000	10 250	NC	10 250			140,63	A	590,00	2-oct.-22	ACD
TPCI.053	TPCI 5,80% 2020-2027	10 000	10 600	NC	10 600			96,93	A	580,00	28-oct.-22	ACD
TPCI.054	TPCI 5,90% 2020-2030	10 000	10 300	NC	10 300			98,60	A	590,00	28-oct.-22	ACD
TPCI.055	TPCI 5,80% 2020 -2027	10 000	10 500	NC	10 500			6,36	A	580,00	24-déc.-22	ACD

mardi 28 décembre 2021

TPCI.O56	TPCI 5,90% 2020- 2030	10 000	10 500	NC	10 500	6,47	A	590,00	24-déc.-22	ACD
TPCI.O57	TPCI 5,80% 2020-2027	10 000	10 000	NC	10 000	640,38	A	580,00	20-nov.-21	ACD
TPCI.O58	TPCI 5,80% 2021-2028	10 000	10 250	NC	10 250	467,18	A	580,00	9-mars-22	ACD
TPCI.O59	TPCI 5,90% 2021-2031	10 000	10 500	NC	10 500	475,23	A	590,00	9-mars-22	ACD
TPCI.O60	TPCI 5,80% 2021-2028	10 000	10 000	NC	10 000	363,89	A	580,00	13-mai-22	ACD
TPCI.O61	TPCI 5,90% 2021-2031	10 000	10 050	NC	10 050	370,16	A	590,00	13-mai-22	ACD
TPCI.O62	TPCI 5,80 % 2021 -2028	10 000	10 400	NC	10 400	287,62	A	580,00	30-juin-22	ACD
TPCI.O63	TPCI 5,90% 2021 -2031	10 000	10 000	NC	10 000	232,89	A	590,00	30-juin-22	ACD
TPCI.O64	TPCI 5,80 % 2021 - 2028	10 000	10 240	NC	10 240	212,93	A	580,00	16-août-22	ACD
TPCI.O65	TPCI 5,90% 2021-2031	10 000	10 500	NC	10 500	143,86	A	590,00	30-sept.-22	ACD
TPCI.O66	TPCI 5,90% 2021-2031	10 000	10 000	NC	10 000	85,67	A	590,00	5-nov.-22	ACD
TPNE.O1	TRESOR PUBLIC DU NIGER 6,50% 2019-2026	10 000	10 600	NC	10 600	489,73	A	650,00	28-mars-22	ACD
TPNE.O2	TRESOR PUBLIC DU NIGER 6,50% 2019 - 2026	10 000	10 500	NC	10 500	265,34	A	650,00	1-août-22	ACD
TPNE.O3	TRESOR PUBLIC DU NIGER 6,5% 2020-2027	10 000	10 500	NC	10 500	267,12	A	650,00	31-juil.-22	ACD
TPNE.O4	TRESOR PUBLIC DU NIGER 6,30% 2021-2031	10 000	10 500	NC	10 500	217,48	A	630,00	24-août-22	ACD
TOTAL						1 564 932		13 451 617 300		

OBLIGATIONS REGIONALES

BIDC.O4	BIDC-EBID 6.10% 2017-2027	7 500	7 875	NC	7 875	244,42	A	457,50	16-juin-22	ACD
BIDC.O5	BIDC-EBID 6,40% 2019-2026	10 000	10 500	NC	10 500	293,91	S	320,00	12-janv.-22	ACD
BIDC.O6	BIDC-EBID 6,50 % 2021-2028	10 000	10 500	NC	10 500	71,23	S	322,33	18-mai-22	ACD
CRRH.O1	CRRH-UEMOA 6.10% 2012-2022	10 000	9 925	NC	9 925	227,09	S	305,00	13-févr.-22	AC
CRRH.O2	CRRH-UEMOA 6.10% 2012-2024	10 000	10 000	NC	10 000	137,04	S	305,00	17-juil.-22	AC
CRRH.O3	CRRH-UEMOA 6% 2013-2023	10 000	10 000	NC	10 000	103,85	S	300,00	26-avr.-22	AC
CRRH.O4	CRRH-UEMOA 6% 2014-2024 (*)	10 000	9 975	NC	9 975	296,72	S	300,00	30-déc.-21	AC
CRRH.O5	CRRH-UEMOA 5.85% 2015-2025	10 000	10 230	NC	10 230	279,06	S	290,10	4-janv.-22	AC
CRRH.O6	CRRH-UEMOA 5.85% 2016-2026	10 000	10 230	NC	10 230	282,96	S	292,50	3-janv.-22	ACD
CRRH.O7	CRRH-UEMOA 5.95% 2017-2029	6 667	6 667	NC	6 667	44,93	S	198,33	17-mai-22	AC
CRRH.O8	CRRH-UEMOA 5.95% 2018-2030	7 500	7 482	NC	7 482	8,58	S	223,13	21-juin-22	AC
CRRH.O9	CRRH-UEMOA 6.05% 2018-2033	8 000	8 000	NC	8 000	9,31	S	242,00	21-juin-22	AC
TOTAL						0		0		

OBLIGATIONS PRIVEES

BHSN.O1	DIASPORA BONDS BHS 6,25% 2019-	10 000	10 500	NC	10 500	288,03	S	309,93	10-janv.-22	ACD
FNSBC.O1	FCTC NSIA BANQUE 7 % 2020-2025	7 222	7 222	NC	7 222.22	16,51	T	123,86	16-mars-22	ACD
PADS.O3	PAD 6,60% 2020-2027	10 000	10 050	NC	10 050	126,92	S	330,00	19-avr.-22	ACD
SNLC.O1	SENELEC 6,50% 2018-2025	7 000	7 350	NC	7 350	115,64	S	227,50	27-mars-22	AC
SNTS.O2	SONATEL 6,50% 2020-2027	10 000	10 600	NC	10 600	276,29	S	308,11	16-janv.-22	ACD
TOTAL						0		0		

SUKUK ET TITRES ASSIMILES

SUKCI.S2	SUKUK CI 5.75% 2016-2023	10 000	10 500	NC	10 500	178,89	S	289,10	7-mars-22	ACD
SUKSN.S2	SUKUK SN 6% 2016-2026	10 000	10 500	NC	10 500	258,33	S	306,67	26-janv.-22	ACD
SUKTG.S1	SUKUK TG 6.5% 2016-2026	10 000	10 500	NC	10 500	273,22	S	377,99	17-févr.-22	ACD
TOTAL						0		0		

TOTAL - Marché des obligations

1 564 932 13 451 617 300

Légende :
 (#) (*) Ex-Coupon couru (#)Cours de référence amorti / Coupon couru Ex-c (#)Ex-marge de profits
 Cours du jour: Ouv.: Ouverture Clôt.: Clôture Moy.: Moyen
 Type Amort: Type d'Amortissement IF: In Fine AC: Amortissement Constant AD: Amortissement Dégressif ACD: Amortissement Constant Différé
 Période: Périodicité de paiement des coupons A: Annuelle S: Semestrielle T: Trimestrielle
 Eché.: Échéance de paiement des intérêts
 Mentions: NC: Non Coté Ex-c: Ex-coupon ou Ex-droit SP: Suspendu

INFORMATIONS**OPERATIONS EN COURS**

Emetteur	Opération
CROWN SIEM CI	Paiement de dividendes de 14,4 F CFA net par action, le 28/12/2021

AVIS

Entité	N°	Nature	Objet
--------	----	--------	-------

COMMUNIQUES

Emetteur	N°	Nature	Objet
----------	----	--------	-------

QUANTITES RESIDUELLES

MARCHE DES ACTIONS

Symbole	Titre	Quantité résiduelle à l'achat	Cours Achat / Vente			Quantité résiduelle à la vente	Cours de Référence
ABJC	SERVAIR ABIDJAN CI	172	1,775	/	1,800	2 943	1 800
BICC	BICI CI	10	6,965	/	7,525	1 618	7 525
BNBC	BERNABE CI	50	2,100	/	2,190	368	2 190
BOAB	BANK OF AFRICA BN	90	5,400	/	5,500	48	5 400
BOABF	BANK OF AFRICA BF	1 284	6,250	/	6,450	170	6 450
BOAC	BANK OF AFRICA CI			/	6,000	789	6 000
BOAM	BANK OF AFRICA ML	606	1,500	/	1,540	45	1 500
BOAN	BANK OF AFRICA NG	100	5,120	/	5,195	469	5 150
BOAS	BANK OF AFRICA SENEGAL	47	2,360	/	2,385	236	2 360
CABC	SICABLE CI			/	1,080	235	1 080
CBIBF	CORIS BANK INTERNATIONAL	126	9,005	/	9,500	26	9 005
CFAC	CFAO MOTORS CI	696	1,205	/	1,250	231	1 250
CIEC	CIE CI	3	1,850	/	1,880	15	1 880
ECOC	ECOBANK COTE D'IVOIRE	34	4,805	/	4,900	5 261	4 900
ETIT	ECOBANK TRANS. INCORP. TG	940 338	Marché	/			16
FTSC	FILTISAC CI	500	1,580	/	1,645	1 878	1 645
NEIC	NEI-CEDA CI	367	575	/	610	1 768	610
NSBC	NSIA BANQUE COTE D'IVOIRE	30	5,800	/	6,250	8 233	6 250
NTLC	NESTLE CI	78	4,650	/	4,670	7 900	4 670
ONTBF	ONATEL BF	10	3,900	/	3,910	2 000	3 900
ORGT	ORAGROUP TOGO	17	3,820	/	3,875	1 950	3 875
PALC	PALM CI	423	7,000	/	7,100	97	7 000
PRSC	TRACTAFRIC MOTORS CI			/	Marché	42	4 200
SAFC	SAFCA CI	25	730	/	830	200	835
SCRC	SUCRIVOIRE	110	915	/	930	120	930
SDCC	SODE CI	50	4,450	/	4,500	560	4 500
SDSC	BOLLORE	2	2,310	/	2,435	553	2 440
SEMC	CROWN SIEM CI			/	Marché	1 000	750
SGBC	SOCIETE GENERALE COTE D'IVOIRE	241	10,500	/	10,995	95	11 000
SHEC	VIVO ENERGY CI	5 272	850	/	860	243	860
SIBC	SOCIETE IVOIRIENNE DE BANQUE	38	3,865	/	3,900	984	3 900
SICC	SICOR CI	5	Marché	/			5 105
SIVC	AIR LIQUIDE CI	1	810	/	900	84	900
SLBC	SOLIBRA CI			/	146,000	3	147 000
SMBC	SMB CI	1	6,910	/	7,000	1 346	7 000
SNTS	SONATEL SN	1 089	13,900	/	13,990	827	13 900
SOGC	SOGB CI	12	4,910	/	5,290	150	5 300
SPHC	SAPH CI	19	4,880	/	5,185	249	5 185
STAC	SETAO CI	10	680	/	700	46	700
STBC	SITAB CI	30	5,305	/	5,725	367	5 725
SVOC	MOVIS CI			/			2 395
TTLC	TOTAL CI	780	2,020	/	2,075	1 275	2 075
TTLS	TOTAL SN	55	2,035	/	2,175	215	2 215
TTRC	TRITURAF CI-Ste en Liquidation			/			490
UNLC	UNILEVER CI	58	4,560	/	4,890	35	4 560
UNXC	UNIWAX CI	15	1,980	/	1,990	499	1 980

QUANTITES RESIDUELLES

MARCHE DES DROITS

Symbole	Titre	Quantité résiduelle à l'achat	Cours Achat / Vente	Quantité résiduelle à la vente	Cours de Référence
---------	-------	-------------------------------	---------------------	--------------------------------	--------------------

TROISIEME COMPARTIMENT - BRVM PETITES CAPITALISATIONS

Symbole	Titre	Quantité résiduelle à l'achat	Cours Achat / Vente	Quantité résiduelle à la vente	Cours de Référence
---------	-------	-------------------------------	---------------------	--------------------------------	--------------------

QUANTITES RESIDUELLES

MARCHE DES OBLIGATIONS

Symbole	Titre	Quantité résiduelle à l'achat	Cours Achat / Vente		Quantité résiduelle à la vente	Cours de Référence	
BHSN.O1	DIASPORA BONDS BHS 6,25% 2019-	3 500	10,200	/	10,500	140	10 500
FNSBC.O1	FCTC NSIA BANQUE 7 % 2020-2025	37	7,222.22	/			7 222
PADS.O3	PAD 6,60% 2020-2027			/			10 050
SNLC.O1	SENELEC 6,50% 2018-2025			/			7 350
SNTS.O2	SONATEL 6,50% 2020-2027			/			10 600
EOM.O1	ETAT DU MALI 6.20% 2016-2023			/			3 332
EOM.O2	Etat du Mali 6.50% 2017-2024			/			6 000
EOM.O3	ETAT DU MALI 6,50 % 2018-2025			/			8 000
EOM.O4	ETAT DU MALI 6,50% 2019-2027			/			10 000
EOM.O5	ETAT DU MALI 6,50% 2020-2028			/			10 500
EOM.O6	ETAT DU MALI 6,50% 2020-2027	100	10,000	/	10,500	2 134	10 500
TPNE.O3	TRESOR PUBLIC DU NIGER 6,5% 2020-2027			/	10,500	1 495	10 500
TPNE.O4	TRESOR PUBLIC DU NIGER 6,30% 2021-2031			/			10 500
TPCI.O63	TPCI 5,90% 2021 -2031			/			10 000
TPCI.O64	TPCI 5,80 % 2021 - 2028			/			10 240
TPCI.O65	TPCI 5,90% 2021-2031			/	10,500	2 490	10 500
TPCI.O66	TPCI 5,90% 2021-2031			/			10 000
TPNE.O1	TRESOR PUBLIC DU NIGER 6,50% 2019-2026			/	10,600	1 995	10 600
TPNE.O2	TRESOR PUBLIC DU NIGER 6,50% 2019 - 2026			/	10,500	969	10 500
TPCI.O57	TPCI 5,80% 2020-2027			/			10 000
TPCI.O58	TPCI 5,80% 2021-2028			/			10 250
TPCI.O59	TPCI 5,90% 2021-2031			/			10 500
TPCI.O60	TPCI 5,80% 2021-2028			/			10 000
TPCI.O61	TPCI 5,90% 2021-2031			/			10 050
TPCI.O62	TPCI 5,80 % 2021 -2028			/	10,400	1 000	10 400
TPCI.O51	TPCI 5,80% 2020-2027			/			10 150
TPCI.O52	TPCI 5,90 % 2020-2030			/	10,500	1 000	10 250
TPCI.O53	TPCI 5,80% 2020-2027			/			10 600
TPCI.O54	TPCI 5,90% 2020-2030			/			10 300
TPCI.O55	TPCI 5,80% 2020 -2027			/			10 500
TPCI.O56	TPCI 5,90% 2020- 2030			/	10,500	1 490	10 500
TPCI.O45	TPCI 5,80% 2020 -2027			/	10,000	20	10 000
TPCI.O46	TPCI 5,90% 2020 - 2030			/			10 500
TPCI.O47	TPCI 5,80% 2020 - 2027			/			10 250
TPCI.O48	TPCI 5,80% 2020- 2027			/			10 000
TPCI.O49	TPCI 5,90% 2020- 2030			/			10 085
TPCI.O50	TPCI 5,90% 2020-2030			/			10 000
TPCI.O39	TPCI 5,75% 2019 - 2026			/			10 500
TPCI.O40	TPCI 5,75% 2019-2026			/			10 000
TPCI.O41	TPCI 5,80% 2020-2027			/			10 700
TPCI.O42	TPCI 5,90% 2020-2030			/	10,000	233	10 500
TPCI.O43	TPCI 5,90% 2020 - 2030			/	10,500	2 968	10 500
TPCI.O44	TPCI 5,80% 2020 - 2027			/			10 000
TPCI.O33	TPCI 5,75% 2019-2026			/			10 500
TPCI.O34	TPCI 6% 2019-2029			/			10 000
TPCI.O35	TPCI 5,75% 2019 -2026			/			10 000
TPCI.O36	TPCI 5,75% 2019- 2026			/			10 180
TPCI.O37	TPCI 5,80% 2019-2026			/			10 265
TPCI.O38	TPCI 5,75% 2019-2026			/			10 300

mardi 28 décembre 2021

TPCI.O27	TPCI 6% 2017-2025			/			10 250
TPCI.O28	TPCI 6% 2018 - 2026	20	10,500	/			10 500
TPCI.O29	TPCI 6% 2018-2026	33	10,000	/			10 000
TPCI.O30	TPCI 5,95% 2018-2025			/	8,216	22 397	8 216
TPCI.O31	TPCI 5,75% 2019 - 2026			/			10 230
TPCI.O32	TPCI 2,23% 2019-2026			/			10 000
TPCI.O21	TPCI 6% 2016-2028			/	10,500	3 760	10 500
TPCI.O22	TPCI 5.90% 2016 - 2026			/			10 000
TPCI.O23	TPCI 5.90% 2016-2026			/			10 215
TPCI.O24	TPCI 6.25% 2017-2029			/			10 500
TPCI.O25	TPCI 5,95% 2017-2024 A			/			10 000
TPCI.O26	TPCI 5,95% 2017-2024 B			/			10 050
TPBF.O9	TPBF 6,50% 2019 - 2027			/			10 500
TPBJ.O3	TPBJ 6,50% 2020-2028			/			10 000
TPCI.O16	TPCI 6.55% 2014-2022			/	10,500	13	10 000
TPCI.O17	TPCI 3% 2014-2024			/			10 000
TPCI.O19	TPCI 5.99% 2015-2025			/			10 000
TPCI.O20	TPCI 5.85% 2015-2022			/			10 000
TPBF.O13	TPBF 6,50 % 2021 - 2031			/			10 500
TPBF.O4	TPBF 6.50% 2017-2027			/	10,000	83	10 000
TPBF.O5	TPBF 6,50% 2017-2024			/			10 700
TPBF.O6	TPBF 6.50% 2018-2025	86	9,800	/	10,000	70	10 500
TPBF.O7	TPBF 6,50% 2018- 2025			/			10 000
TPBF.O8	TPBF 6,50% 2019-2027			/			10 000
EOM.O7	ETAT DU MALI 6.50% 2021-2031			/	10,500	2 430	10 500
EOS.O5	ETAT SENEGAL 6.50% 2013-2023			/			10 500
EOS.O7	ETAT SENEGAL 6.30% 2015-2025			/			10 500
TPBF.O10	TPBF 6,50% 2020 - 2028			/			10 300
TPBF.O11	TPBF 6,50 % 2020-2028			/			10 000
TPBF.O12	TPBF 6.50% 2021-2031			/			10 600
BIDC.O4	BIDC-EBID 6.10% 2017-2027			/			7 875
BIDC.O5	BIDC-EBID 6,40% 2019-2026			/	10,000	50	10 500
BIDC.O6	BIDC-EBID 6,50 % 2021-2028			/	10,000	30	10 500
CRRH.O1	CRRH-UEMOA 6.10% 2012-2022			/			9 925
CRRH.O2	CRRH-UEMOA 6.10% 2012-2024			/			10 000
CRRH.O3	CRRH-UEMOA 6% 2013-2023			/			10 000
CRRH.O4	CRRH-UEMOA 6% 2014-2024			/			9 975
CRRH.O5	CRRH-UEMOA 5.85% 2015-2025			/			10 230
CRRH.O6	CRRH-UEMOA 5.85% 2016-2026			/			10 230
CRRH.O7	CRRH-UEMOA 5.95% 2017-2029			/			6 667
CRRH.O8	CRRH-UEMOA 5.95% 2018-2030			/			7 482
CRRH.O9	CRRH-UEMOA 6.05% 2018-2033			/			8 000

SUKUK ET TITRES ASSIMILES

Symbole	Titre	Quantité résiduelle à l'achat	Cours Achat / Vente	Quantité résiduelle à la vente	Cours de Référence
SUKCI.S2	SUKUK CI 5.75% 2016-2023		/		10 500
SUKSN.S2	SUKUK SN 6% 2016-2026		/		10 500
SUKTG.S1	SUKUK TG 6.5% 2016-2026		/		10 500

CALENDRIER DES ASSEMBLEES GENERALES

ANNEE : 2021

Société	Nature	Date	Heure	Lieu
MOVIS CI	Ordinaire	16/12/2021	10:00:00	Siège social de MOVIS CI (Vridi, en Zone Industrielle, dans la Rue des Conteneurs)
SICOR	Ordinaire	09/12/2021	10:00:00	PALM CLUB, Abidjan, Cocody
UNILEVER CI	Ordinaire	02/12/2021	14:00:00	VISIOCONFERENCE
ORAGROUP	Ordinaire	22/11/2021	10:00:00	Siège social de ORAGROUP
CROWN SIEM CI	Mixte	21/10/2021	09:00:00	Maison de l'Entreprise, au Plateau, à l'Angle du Boulevard de la République et de l'Avenue Lamblin
NSBC	Ordinaire	06/08/2021	10:00:00	Maison du Patronat Ivoirien (CGECI) sise à Abidjan Plateau, Avenue Lamblin
TOTAL SENEGAL S.A.	Mixte	30/06/2021	17:00:00	Lamantin Beach Hôtel et par VISIOCONFERENCE
BERNABE CI	Ordinaire	28/06/2021	10:00:00	Salle de conférence du Radisson Blu Hôtel situé près de l'Aéroport d'Abidjan
UNIWAX CI	Ordinaire	25/06/2021	09:00:00	Espace Latrille Events, sis à Abidjan Commune de Cocody, aux Deux-Plateaux (Carrefour Duncan)
TRACTAFRIC CI	Ordinaire	24/06/2021	10:00:00	Hôtel AZALAI sis Marcory, Bd VGE, en face de Cap Sud, à côté de la banque BGFI
FILTISAC CI	Ordinaire	24/06/2021	11:00:00	Espace Latrille Events, sis à Abidjan Commune de Cocody, aux Deux-Plateaux Boulevard Latrille
BOLLORE TRANSPORT & LOGISTICS	Ordinaire	24/06/2021	10:00:00	Salle Lougah François du palais de la culture sis à Treichville
SAFCA CI	Ordinaire	23/06/2021	10:00:00	Siège de la société, sis à Abidjan, 1, Rue des Carrossiers, Zone 3 C (Face SOCOCE Treichville)
SODECI	Ordinaire	22/06/2021	08:30:00	Visioconférence
TOTAL	Mixte	21/06/2021	10:00:00	Espace Latrille Events, sis à Abidjan Commune de Cocody, aux Deux-Plateaux Boulevard Latrille
CIE CI	Ordinaire	21/06/2021	08:30:00	Visioconférence
PALM CI	Ordinaire	18/06/2021	09:30:00	Visioconférence
ORAGROUP	Mixte	18/06/2021	10:00:00	Hôtel 2 Février , Lomé TOGO
SUCRIVOIRE	Ordinaire	17/06/2021	09:30:00	Visioconférence
BICI CI	Ordinaire	17/06/2021	10:00:00	Auditorium de la Maison des Entreprises (CGECI) sise au Plateau
SOGB	Ordinaire	17/06/2021	11:00:00	Immeuble CRRAE - UEMOA sis à Abidjan Plateau
NEI-CEDA CI	Ordinaire	16/06/2021	10:00:00	Hôtel TIAMA, Abidjan-Plateau
CFAO MOTORS CI	Ordinaire	15/06/2021	09:00:00	Siège social sis à Abidjan Treichville, 117, Boulevard de Marseille
SETAO CI	Ordinaire	15/06/2021	10:00:00	Hôtel TIAMA (salon EBENE), Abidjan-Plateau
SAPH CI	Ordinaire	14/06/2021	09:30:00	Visioconférence
NESTLE CI	Ordinaire	04/06/2021	10:00:00	Visioconférence
AIR LIQUIDE CI	Ordinaire	04/06/2021	09:00:00	Salle de conférence de la CRRAE-UMOA, à Abidjan
SITAB	Ordinaire	03/06/2021	10:00:00	SALLE JEWELS de la CGECI (Plateau)
SMB	Ordinaire	01/06/2021	09:30:00	Angle du Boulevard de la République et de l'Avenue Lamblin
ECOBANK TG	Mixte	27/05/2021	10:30:00	Visioconférence
SOLIBRA	Mixte	21/05/2021	09:00:00	Espace CRISTAL 8, rue du Chevalier de Clieu Zone 4 C « Salle PLATINIUM » ABIDJAN
SGB CI	Mixte	19/05/2021	09:00:00	Espace Latrille Events, sis à Abidjan Commune de Cocody, aux Deux-Plateaux Boulevard Latrille
SIB	Ordinaire	17/05/2021	09:00:00	Maison de l'Entreprise (siège du Patronat Ivoirien), Abidjan-Plateau à l'Angle du Boulevard de la République
SONATEL	Ordinaire	28/04/2021	10:00:00	Visioconférence
ONATEL BF	Ordinaire	27/04/2021	14:00:00	Hôtel SOPATEL SILMANDE, OUAGADOUGOU-BURKINA FASO
UNILEVER CI	Mixte	19/04/2021	08:00:00	Visioconférence
BANK OF AFRICA ML	Mixte	16/04/2021	09:30:00	Siège de la banque
BANK OF AFRICA SN	Ordinaire	16/04/2021	09:30:00	Immeuble Elan II au 2ème Etage, Almadies, Zone 12, Route de Ngor à Dakar
BANK OF AFRICA CI	Ordinaire	15/04/2021	10:00:00	Salle Jewels du Patronat Ivoirien (CGECI) sis à Abidjan Plateau, immeuble MDE
ECOBANK CI	Mixte	08/04/2021	10:00:00	Hôtel Radisson Blu, sis à Abidjan Port Bouët, route de l'aéroport international Felix Houphouët Boigny

mardi 28 décembre 2021

BANK OF AFRICA BN	Ordinaire	08/04/2021	10:00:00	Hôtel GOLDEN TULIP à Cotonou
CORIS BANK INTERNATIONAL	Mixte	08/04/2021	09:00:00	Hôtel SOPATEL Silmandé SA, à Ouagadougou
BANK OF AFRICA NG	Ordinaire	07/04/2021	10:00:00	Centre de Formation de la BOA NIGER (BOA-Siège)
BANK OF AFRICA BF	Mixte	01/04/2021	10:00:00	Salle WANGO de LAICO HOTEL OUAGA 2000
SICABLE	Ordinaire	30/03/2021	10:00:00	L'hôtel TIAMA, à ABIDJAN
BANK OF AFRICA SN	Ordinaire	26/03/2021	09:30:00	Immeuble Elan II au 2ème Etage, Almadies, Zone 12, Route de Ngor à Dakar

L'actualité de la BRVM sur nos plateformes digitales

Infos BRVM

Pour recevoir les informations boursières par SMS, souscrivez :



Côte d'Ivoire : *430#
Bénin : *430*15#



Côte d'Ivoire : #139#
Burkina Faso : *310#



Côte d'Ivoire : *431#
Niger : *512*9#
Togo : *310#

Site web

www.brvm.org

Application Mobile

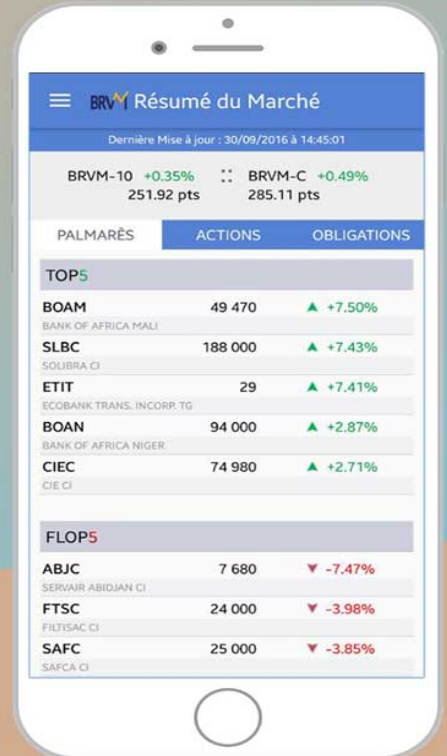

Disponible sur
 Google play
Disponible sur
 App Store



Nous suivre sur :



14 décembre 2021

CALENDRIER DE PAIEMENT DES DIVIDENDES

ANNEE : 2021

Titres	Montant du dividende net par action en FCFA	Numéro de l'Avis	Date de publication de l'Avis au BOC	Ex-dividende	Date de paiement du dividende
				T-2	T
BOA BURKINA FASO	370	051-2021 BRVMDG	12/04/2021	29/04/2021	03/05/2021
BOA NIGER	429,66	054-2021 BRVMDG	13/04/2021	04/05/2021	06/05/2021
ECOBANK CI	294,3	058-2021 BRVMDG	22/04/2021	04/05/2021	06/05/2021
BOA COTE D'IVOIRE	315	083-2021 BRVMDG	26/04/2021	10/05/2021	12/05/2021
SONATEL SENEGAL	1 225	065-2021 BRVMDG	30/04/2021	12/05/2021	17/05/2021
BOA BENIN	436	055-2021 BRVMDG	13/04/2021	18/05/2021	20/05/2021
BOA SENEGAL	161,01	061-2021 BRVMDG	27/04/2021	28/05/2021	01/06/2021
ONATEL BF	399,5635	076-2021 BRVMDG	17/05/2021	28/05/2021	01/06/2021
SOCIETE GENERALE CI	368,298	091-2021 BRVMDG	28/05/2021	28/06/2021	30/06/2021
SITAB CI	436,123	108-2021 BRVMDG	16/06/2021	30/06/2021	02/07/2021
CORIS BANK INTERNATIONAL BF	406	097-2021 BRVMDG	08/06/2021	02/07/2021	06/07/2021
BICI CI	50	112-2021 BRVMDG	22/06/2021	02/07/2021	06/07/2021
CIE CI	167,14	122-2021 BRVMDG	29/06/2021	12/07/2021	14/07/2021
SOGB CI	250	113-2021 BRVMDG	22/06/2021	13/07/2021	15/07/2021
SMB CI	810	126-2021 BRVMDG	01/07/2021	13/07/2021	15/07/2021
CFAO MOTORS CI	22,15	127-2021 BRVMDG	01/07/2021	13/07/2021	15/07/2021
SETAO CI	66,15	109-2021 BRVMDG	21/06/2021	14/07/2021	16/07/2021
UNIWAX CI	18	128-2021 BRVMDG	02/07/2021	14/07/2021	16/07/2021
SIB CI	360	131-2021 BRVMDG	06/07/2021	21/07/2021	23/07/2021
SODECI	337,5	133-2021 BRVMDG	07/07/2021	23/07/2021	27/07/2021
FILTISAC CI	235	121-2021 BRVMDG	28/06/2021	28/07/2021	30/07/2021
NESTLE CI	363,665	132-2021 BRVMDG	07/07/2021	28/07/2021	30/07/2021
TOTAL SN	223,6	137-2021 BRVMDG	09/07/2021	28/07/2021	30/07/2021
SICABLE	133	148-2021 BRVMDG	16/07/2021	29/07/2021	02/08/2021
SOLIBRA CI	2 736	147-2021 BRVMDG	16/07/2021	30/07/2021	03/08/2021
BOLLORE TRANSPORT & LOGISTICS CI	100	153-2021 BRVMDG	26/07/2021	09/08/2021	11/08/2021

SUCRIVOIRE CI	40,5	157-2021 BRVMDG	05/08/2021	18/08/2021	20/08/2021
SAPH CI	132,3	160-2021 BRVMDG	09/08/2021	20/08/2021	24/08/2021
PALM CI	102,51	162-2021 BRVMDG	11/08/2021	25/08/2021	27/08/2021
TRACTAFRIC MOTORS CI	162,9	167-2021 BRVMDG	18/08/2021	31/08/2021	02/09/2021
TOTAL CI	109,314	166-2021 BRVMDG	16/08/2021	23/09/2021	27/09/2021
CROWN SIEM CI	14,4	234-2021 BRVMDG	14/12/2021	24/12/2021	28/12/2021

BULLETIN OFFICIEL

OPCVM: FONDS COMMUNS DE PLACEMENT ET SOCIÉTÉS D'INVESTISSEMENT A CAPITAL VARIABLE

mardi 28 décembre 2021



Sociétés de gestion	Dépositaire	OPCVM	Categorie	Origine	Valeur Liquidative								
					Précédente		Actuelle		Variation				
					Valeur	Date	Valeur	Date	Origine	Précédent			
QUOTIDIENNES													
AFRICABOURSE ASSET MANAGEMENT	AFRICABOURSE SA	FCP AAM CAPITAL SUR	OCT	5 000	7 652,60	17/12/2021	ND	ND	10/10/2012	-	-		
		FCP AAM EPARGNE CROISSANCE	D	5 000	7 139,53	17/12/2021	ND	ND	19/11/2012	-	-		
		FCP AAM OBLIGATIS	OMLT	5 000	8 136,19	17/12/2021	ND	ND	12/09/2012	-	-		
AFRICAM SA	SBIF	FCP AAM EPARGNE ACTION	A	5 000	4 935,55	17/12/2021	ND	ND	16/01/2017	-	-		
		FCP EXPANSIO	D	5 000	9 085,68	24/12/2021	ND	ND	01/01/2013	-	-		
		FCP SECURITAS	OMLT	5 000	6 937,59	24/12/2021	ND	ND	01/01/2013	-	-		
AFRICAIN DE GESTION D'ACTIFS	SGI AGI	FCP VALORIS	A	5 000	7 940,46	24/12/2021	ND	ND	01/01/2013	-	-		
		FCP CAPITAL PLUS	D	1 000	1 210,96	13/12/2021	ND	ND	11/03/2019	-	-		
		FCP CONFORT PLUS	OMLT	1 000	1 167,55	13/12/2021	ND	ND	11/03/19	-	-		
ATLANTIC ASSET MANAGEMENT	ATLANTIQUE FINANCE	FCP ATLANTIQUE CROISSANCE	D	5 000	4 843,33	24/12/2021	ND	ND	30/05/2015	-	-		
		FCP ATLANTIQUE LIQUIDITE	OCT	5 000	5 632,07	24/12/2021	ND	ND	12/07/2019	-	-		
		FCP ATLANTIQUE ACTIONS	A	5 000	6 613,17	24/12/2021	ND	ND	25/10/2019	-	-		
		FCP ATLANTIQUE SERENITE	OMLT	5 000	5 723,10	24/12/2021	ND	ND	12/07/2019	-	-		
		FCP ATLANTIQUE HORIZON	D	5 000	6 367,45	24/12/2021	ND	ND	25/10/2019	-	-		
BNI GESTION	BNI FINANCES	FCP ATLANTIQUE SECURITE	OMLT	5 000	6 038,30	24/12/2021	ND	ND	30/05/2015	-	-		
		FCP CAPITAL CROISSANCE	D	10 000	ND	25/11/2021	ND	26/11/2021	-	-			
		OBLIG SECURITE	OMLT	10 000	9 397,64	26/11/2021	ND	ND	06/06/2014	-	-		
BOA ASSET MANAGEMENT	BOA CAPITAL SECURITIES	FCP DYNAMIC SAVINGS	A	10 000	ND	25/11/2021	ND	26/11/2021	-	-			
		FCP Emergence	D	5 000	7 059,21	24/12/2021	7 086,21	27/12/2021	Dec. 2010	41,72%	0,38%		
		FCP Tresor Monea	OCT	25 000 000	34 907 826,93	24/12/2021	34 933 741,69	27/12/2021	Dec. 2013	39,63%	0,07%		
BRM ASSET MANAGEMENT	BRM	FCP "BRM DYNAMIQUE"	D	10 000	12 923,13	08/09/2014	ND	ND	12/03/2009	-	-		
		FCP "BRM OBLIGATAIRE"	D	10 000	12 057,50	17/10/2014	ND	ND	12/03/2009	-	-		
		FCP ACTIONS PHARMACIE	A	1000	926,14	09/04/2021	ND	ND	25/07/14	-	-		
		FCP AL BARAKA	A	1000	1 084,34	09/04/2021	ND	ND	01/03/17	-	-		
		FCP AL BARAKA 2	D	1000	1 105,76	09/04/2021	ND	ND	25/01/18	-	-		
		FCP ASSUR SENEGAL	D	1000000	1 154 495,98	09/04/2021	ND	ND	06/07/14	-	-		
		FCP PLACEMENT AVANTAGE	D	1000	1 476,48	09/04/2021	ND	ND	29/03/13	-	-		
		FCP PLACEMENT CROISSANCE	A	1000	1 120,79	09/04/2021	ND	ND	29/03/13	-	-		
		FCP POSTEFINANCES HORIZON	D	1000	1 619,09	09/04/2021	ND	ND	27/06/09	-	-		
		FCP PLACEMENT QUIETUDE	D	1000	1 443,70	09/04/2021	ND	ND	29/03/13	-	-		
		FCP LIQUIDITE-OPTIMUM	OMLT	10000	11 329,34	09/04/2021	ND	ND	01/10/17	-	-		
		CORIS ASSET MANAGEMENT	CORIS BOURSE	FCP BNDE VALEURS	A	1000	1 114,55	09/04/2021	ND	ND	02/09/16	-	-
FCP CORIS ACTIONS	A			5 000	6 932,70	24/12/2021	6 857,10	27/12/2021	11/11/2014	37,14%	-1,09%		
FCP ASSURANCES	OCT			5 000	5 276,41	24/12/2021	5 277,23	27/12/2021	22/11/2019	5,54%	0,02%		
NSIA AM	UBA CI	FCP CORIS PERFORMANCE	D	5 000	7 284,89	24/12/2021	7 203,52	27/12/2021	11/11/2014	44,07%	-1,12%		
		NSIA FONDS DIVERSIFIE	D	5 000	5 407,55	24/12/2021	ND	ND	03/12/2018	-	-		
		AURORE OPPORTUNITES	A	5 000	5 611,58	24/12/2021	ND	ND	08/03/2019	-	-		
OAM S.A	SGI TOGO	FCP-1 OPTI PLACEMENT	A	5 000	19 407,02	07/12/2021	ND	ND	01/02/2002	-	-		
		FCP-2 OPTI REVENU	OMLT	5 000	7 865,97	07/12/2021	ND	ND	01/02/2003	-	-		
		FCP-3 OPTI CAPITAL	D	5 000	18 356,74	07/12/2021	ND	ND	24/01/2003	-	-		
SOGESPAR	SOGEBOURSE	FCP SOGAVERNIR	D	500	1 727,00	24/12/2021	1 722,00	27/12/2021	01/10/2002	244,40%	-0,29%		
		FCP SOGEDEFI	D	4 888	4 073,00	24/12/2021	4 050,00	27/12/2021	23/12/2014	-17,14%	-0,56%		
		FCP SOGEDYNAMIQUE	A	4 888	4 133,00	24/12/2021	4 110,00	27/12/2021	23/12/2014	-15,92%	-0,56%		
		FCP SOGELIQUID	M	10 000 000	10 678 521,00	24/12/2021	10 680 369,00	27/12/2021	16/06/2020	6,80%	0,02%		
		FCP SOGEPRIVILLEGE	D	4 888	4 071,00	24/12/2021	4 052,00	27/12/2021	23/12/2014	-17,10%	-0,47%		
		FCP SOGECURITE	OMLT	4 888	5 194,00	24/12/2021	5 196,00	27/12/2021	23/12/2014	6,30%	0,04%		
		FCP SOGEVALOR	D	1 000	3 449,00	24/12/2021	3 424,00	27/12/2021	04/06/2002	242,40%	-0,72%		
		FCP SOGAVALOR	D	10 000	10 830,05	24/12/2021	10 773,06	27/12/2021	28/10/2016	49,24%	-0,53%		
		FCP SOAGA EPARGNE ACTIVE	D	10 000 000	14 956 234,87	24/12/2021	14 924 082,09	27/12/2021	01/12/2003	7,73%	-0,21%		
		SICAV Abdou DJOUF	D	10 000 000	8 534,36	24/12/2021	8 508,94	27/12/2021	11/03/2020	70,18%	-0,30%		
SAPHIR ASSET MANAGEMENT	SGI BENIN	FCP SOAGA EPARGNE ACTIONS	A	5 000	13 507,56	24/12/2021	13 516,57	27/12/2021	28/10/2017	35,17%	0,07%		
		FCP SOAGA EPARGNE SERENITE	OMLT	10 000	8 654,99	24/12/2021	8 629,76	27/12/2021	28/08/2017	17,60%	-0,45%		
		FCP SAPHIR DYNAMIQUE	D	5 000	6 218,25	24/12/2021	6 227,82	27/12/2021	28/08/2017	24,56%	0,15%		
SGO MALI FINANCES	SGI MALI SA	FCP SAPHIR QUIETUDE	OMLT	5 000	6 218,25	24/12/2021	6 227,82	27/12/2021	28/08/2017	24,56%	0,15%		
FCP NYESIGUI	D	10 000	11 302,26	02/12/2021	ND	ND	01/07/2018	-	-				
HEBDOMADAIRES													
BNI GESTION	BNI FINANCES	FCP INITIATIVES SOLIDARITE	D	5 000	4 138,95	30/09/2021	4 256,09	19/11/2021	22/05/2013	-14,88%	2,83%		
		FCPE SODEFOR	D	2 500	5 941,16	30/09/2021	6 001,41	19/11/2021	18/12/2009	140,06%	1,01%		
		FCP PAM ACTIONS	A	10 000	10 631,10	12/08/2021	10 765,75	19/08/2021	13/12/2017	7,66%	1,27%		
PhoenixAfrica Asset Management	Phoenix Capital Management	FCP PAM DIVERSIFIE EQUILIBRE	D	10 000	11 764,03	12/08/2021	11 844,04	19/08/2021	13/12/2017	18,44%	0,68%		
		FCP PAM DIVERSIFIE OBLIGATIONS	D	10 000	12 086,52	12/08/2021	12 097,52	19/08/2021	13/12/2017	20,98%	0,09%		
		FCP Global Investors	D	25 000	27 787,08	17/12/2021	28 213,11	24/12/2021	Dec. 2012	12,85%	1,53%		
BOA ASSET MANAGEMENT	BOA CAPITAL SECURITIES	FCP Boa Obligations	OMLT	10 000	11 831,93	17/12/2021	11 844,17	24/12/2021	Mars. 2017	18,44%	0,10%		
		FCP Boa Actions	A	10 000	10 710,45	17/12/2021	10 874,24	24/12/2021	Juil. 2017	8,74%	1,53%		
		FCP Boa Rendement	OMLT	25 000 000	31 968 659,17	17/12/2021	31 997 430,25	24/12/2021	Dec. 2017	27,99%	0,09%		
NSIA AM	UBA CI	EVLUTIS	D	5 000	3 112,49	12/03/2021	3 176,86	19/03/2021	16/12/2019	-36,46%	2,07%		
		FCP "SDE"	D	1 000	2 083,36	05/09/2014	ND	ND	14/03/2011	-	-		
		FCPCR SONATEL	D	1 000	5 760,21	18/03/2021	5 740,77	25/03/2021	19/02/2004	474,08%	-0,34%		
BRM ASSET MANAGEMENT	IMPAXIS	FCP FORCE PAD	D	1 000	1 575,50	24/03/2021	1 579,12	31/03/2021	16/02/2014	57,55%	0,23%		
		FCPE SINI GNEGISUI	D	1 000	1 377,21	23/03/2021	1 378,88	30/03/2021	25/02/2014	37,89%	0,12%		
		FCP EXPAT	OMLT	1 000	1 081,47	24/03/2021	1 082,16	31/03/2021	20/03/2019	8,22%	0,06%		
		FCP CAPITAL RETRAITE	D	1 000	1 081,42	23/03/2021	1 082,31	30/03/2021	20/03/2019	8,23%	0,08%		
		FCP RENTE PERPETUELLE	D	1 000	1 055,61	23/03/2021	1 056,31	30/03/2021	01/01/2019	5,63%	0,07%		
		FCP WALO	A	1 000	1 087,42	22/03/2021	1 091,92	29/03/2021	26/03/2019	9,19%	0,41%		
		FCP DJOLOF	OMLT	1 000	1 084,55	22/03/2021	1 091,37	29/03/2021	26/03/2019	9,14%	0,63%		
		FCP DIASPORA	D	1 000	1 091,95	22/03/2021	1 093,38	29/03/2021	19/03/2019	9,34%	0,13%		
		FCP IFC BOAD	OMLT	100 000	116 371,24	19/03/2021	116 613,22	26/03/2021	01/01/2018	16,61%	0,21%		
		FCPE DP WORLD DAKAR	D	1 000	1 161,53	22/03/2021	1 164,30	29/03/2021	04/10/2016	16,43%	0,24%		
		EDC Asset Management	EDC Investment Corporati	FCP ECOBANK UEMOA DIVERSIFIE	D	5 000	7 059,00	06/10/2021	7 070,00	13/10/2021	19/09/2007	41,40%	0,16%
				FCP ECOBANK UEMOA OBLIGATAIRE	OMLT	20 000 000	21 313 770,00	06/10/2021	21 342 876,00	13/10/2021	01/10/2018	57,65%	0,14%
FCP ECOBANK UEMOA RENDEMENT	OMLT			1 000 000	1 532 792,00	06/10/2021	1 535 463,00	13/10/2021	10/10/2007	53,55%	0,17%		
BRIDGE ASSET MANAGEMENT	BRIDGE SECURITIES	FCP ECOBANK ACTIONS UEMOA	A	5 000	3 418,00	06/10/2021	3 417,00	13/10/2021	20/04/2016	-31,66%	-0,03%		
		FCP BRIDGE CONFORT	OMLT	5 000	5 563,00	15/10/2021	5 564,00	22/10/2021	01/10/2019	11,28%	0,01%		
		FCP BRIDGE PROSPERITE	D	5 000	5 184,00	15/10/2021	5 195,00	22/10/2021	13/03/2018	3,90%	0,21%		
BRIDGE ASSET MANAGEMENT	BRIDGE SECURITIES	FCP BRIDGE INSTITUTIONNEL	D	25 000 000	26 463 013,00	15/10/2021	26 468 580,00	22/10/2021	02/11/2017	5,87%	0,02%		
SGO MALI FINANCES	SGI MALI SA	FCPE ORANGE MALI	D	10 000	26 758,41	24/11/2021	26 822,95	01/12/2021	03/09/2012	168,23%	0,24%		
SGO MALI FINANCES	SGI MALI SA	FCP TOUNKARANKE	OMLT	100 000	108 790,93	24/11/2021	109 161,70	01/12/2021	01/07/2018	9,162%	0,341%		
ATTLJARI ASSET MANAGEMENT	SGI AFRICAINE DE BOURSE	ATTLJARI OBLIG	OMLT	10000	12704,69	10/01/2021	12707,72	17/12/2021	13/07/2012	2,00%	0,02%		
		ATTLJARI LIQUIDITE	OCT	10000	12562,03	10/01/2021	12572,33	17/12/2021	30/08/2013	25,72%	0,08%		
		ATTLJARI HORIZON	OMLT	10000	13257,39	10/01/2021	13263,16	17/12/2021	30/08/2013	32,63%	0,04%		
		ATTLJARI ACTIONS	A	10000	11366,03	10/01/2021	11305,41	17/12/2021	21/05/2015	13,05%			