

BRVM 10	149,55
Variation Jour	↓ -0,30 %
Variation annuelle	↑ 14,26 %



BULLETIN OFFICIEL DE LA COTE

N° 246

jeudi 23 décembre 2021

Site : www.brvm.org

BRVM Composite	198,39
Variation Jour	↓ -0,01 %
Variation annuelle	↑ 36,47 %

Evolution des indices

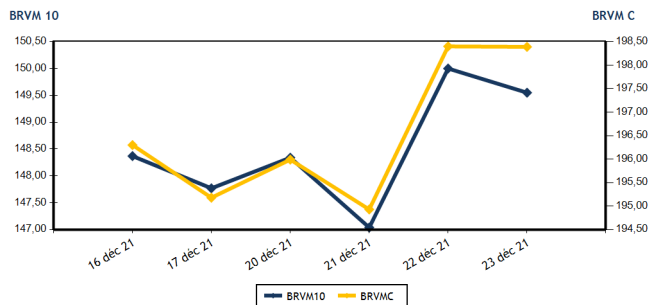

Volumes et valeurs transigés

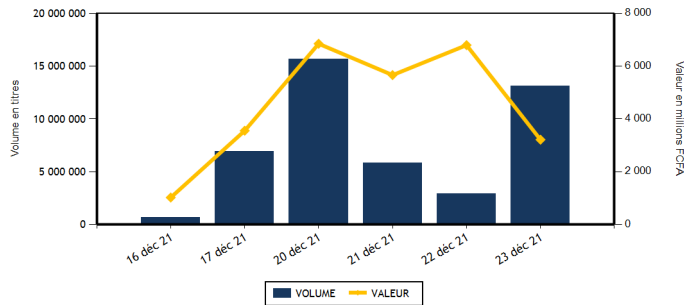

Actions	Niveau	Evol. Jour
Capitalisation boursière (FCFA)(Actions & Droits)	5 968 345 573 661	0,00 %
Volume échangé (Actions & Droits)	12 894 944	460,02 %
Valeur transigée (FCFA) (Actions & Droits)	1 159 539 005	80,39 %
Nombre de titres transigés	43	4,88 %
Nombre de titres en hausse	19	-20,83 %
Nombre de titres en baisse	13	160,00 %
Nombre de titres inchangés	11	-8,33 %

Obligations	Niveau	Evol. Jour
Capitalisation boursière (FCFA)	7 243 774 150 853	-0,10 %
Volume échangé	200 500	-66,84 %
Valeur transigée (FCFA)	2 051 050 000	-66,65 %
Nombre de titres transigés	2	-66,67 %
Nombre de titres en hausse	0	-100,00 %
Nombre de titres en baisse	2	-100,00 %
Nombre de titres inchangés	0	-100,00 %

PLUS FORTES HAUSSES

Titres	Cours	Evol. Jour	Evol. annuelle
CROWN SIEM CI (SEMC)	750	7,14 %	275,00 %
SAFCA CI (SAFC)	680	7,09 %	142,86 %
AIR LIQUIDE CI (SIVC)	760	7,04 %	310,81 %
NSIA BANQUE COTE D'IVOIRE (NSBC)	6 200	6,90 %	3,33 %
BANK OF AFRICA CI (BOAC)	6 700	5,51 %	82,31 %

PLUS FORTES BAISES

Titres	Cours	Evol. Jour	Evol. annuelle
ECOBANK TRANS. INCORP. TG (ETIT)	13	-7,14 %	0,00 %
SUCRIVOIRE (SCRC)	875	-6,42 %	75,00 %
TOTAL CI (TTLC)	2 090	-4,57 %	31,45 %
SERVAIR ABIDJAN CI (ABJC)	1 900	-3,80 %	53,23 %
ORAGROUP TOGO (ORGT)	3 950	-3,42 %	-4,82 %

INDICES SECTORIELS

Base = 100 au 14 juin 1999	Nombre de sociétés	Valeur	Evol. Jour	Evol. annuelle	Volume	Valeur	PER moyen
BRVM - INDUSTRIE	12	105,68	0,55 %	191,53 %	28 915	61 564 290	21,79
BRVM - SERVICES PUBLICS	4	448,85	0,39 %	9,35 %	112 546	519 243 870	7,83
BRVM - FINANCES	15	74,05	-0,43 %	23,44 %	12 676 743	277 012 125	14,05
BRVM - TRANSPORT	2	589,91	-0,40 %	55,78 %	169	393 560	9,85
BRVM - AGRICULTURE	5	241,43	0,38 %	178,98 %	60 227	272 251 095	14,95
BRVM - DISTRIBUTION	7	423,76	-0,31 %	87,15 %	15 023	28 150 125	27,12
BRVM - AUTRES SECTEURS	1	869,89	4,44 %	151,78 %	1 321	923 940	4,08
BRVM - PETITES CAPITALISATIONS	-	-	-	-	-	-	-

Indicateurs	1er et 2è Comp.	BRVM PC
PER moyen du marché	13,72	
Taux de rendement moyen du marché	5,98	
Taux de rentabilité moyen du marché	7,38	
Nombre de sociétés cotées	46	
Nombre de lignes obligataires	95	
Volume moyen annuel par séance	673 592,00	
Valeur moyenne annuelle par séance	1 965 945 404,67	

Indicateurs	1er et 2è Comp.	BRVM PC
Ratio moyen de liquidité	64,11	
Ratio moyen de satisfaction	97,89	
Ratio moyen de tendance	152,70	
Ratio moyen de couverture	65,49	
Taux de rotation moyen du marché	1,21	
Prime de risque du marché	1,39	
Nombre de SGI participantes	29	

Définitions

Volume moyen annuel par séance = Valeur annuelle échangée / nombre de séances
 Valeur moyenne annuelle par séance = Valeur annuelle échangée / nombre de séances
 Ratio moyen de liquidité = Moyenne des ratios de liquidité (Titres échangés / Volume des ordres de vente)
 Ratio moyen de satisfaction = Moyenne des ratios de satisfaction (Titres échangés / Volume des ordres d'achat)
 Ratio moyen de tendance = Moyenne des ratios de tendance (Volume des ordres d'achat / Volume des ordres de vente)
 Ratio moyen de couverture = Moyenne des ratios de couverture (Volume des ordres de vente / Volume des ordres d'achat)

Taux moyen de rotation = moyenne des taux de rotation des actions cotées (volume transigé / capi flottante)
 PER moyen du marché = moyenne des PER des actions cotées ayant un PER positif
 Taux de rendement moyen = moyenne des taux de rendement des actions cotées ayant distribué un dividende
 Taux de rentabilité moyen = moyenne des taux de rentabilité des actions cotées
 Prime de risque du marché = (1 / le PER moyen du marché) - le taux de référence actuel des emprunts d'Etat



MARCHE DES ACTIONS

Symbole	Titre	Cours Précédent	Cours du jour		Variation jour	Séance de cotation		Cours Référence	Variation de l'année précédente	Dernier dividende payé		Rdt. Net	PER
			Ouv.	Clôt.		Volume	Valeur			Montant net	Date		
SECTEUR - INDUSTRIE		105,68	points	↑	0,55 %								
CABC	SICABLE CI	1 050	1 080	1 100	4,76 %	206	224 565	1 100	8,91 %	133,00	2-août-21	12,09 %	5,58
FTSC	FILTISAC CI	1 620	1 615	1 620	0,00 %	710	1 150 040	1 620	0,62 %	235,00	30-juil.-21	14,51 %	6,43
NEIC	NEI-CEDA CI	610	610	610	0,00 %	2 847	1 736 670	610	165,22 %	9,00	28-juin-01		9,72
NTLC	NESTLE CI	4 650	4 650	4 650	0,00 %	6 000	27 900 000	4 650	1 353,13 %	363,67	30-juil.-21	7,82 %	4,91
SEMC	CROWN SIEM CI	(d) 700	700	750	7,14 %	12 528	8 863 995	740	275,00 %	14,40	28-déc.-21	1,92 %	25,65
SIVC	AIR LIQUIDE CI	710	710	760	7,04 %	1 196	849 360	760	310,81 %	63,00	29-sept.-17		
SLBC	SOLIBRA CI	146 000	147 000	147 000	0,68 %	1	147 000	147 000	188,80 %	2 736,00	3-août-21	1,86 %	13,81
SMBC	SMB CI	6 805	6 900	6 900	1,40 %	1 734	11 964 600	6 900	124,03 %	810,00	15-juil.-21	11,74 %	5,72
STBC	SITAB CI	5 740	5 730	5 730	-0,17 %	350	2 005 500	5 730	981,13 %	436,12	2-juil.-21	7,61 %	12,04
TTRC	TRITURAF CI-Ste en Liquidation	490	SP	SP	0,00 %			490	0,00 %	1 440,00	19-juil.-02		
UNLC	UNILEVER CI	4 550	4 550	4 550	0,00 %	1	4 550	4 550	9,24 %	1 233,00	9-juil.-12		
UNXC	UNIWAX CI	2 030	2 030	2 000	-1,48 %	3 342	6 718 010	2 000	100,00 %	18,00	16-juil.-21	0,90 %	112,23
TOTAL						28 915	61 564 290						21,79
SECTEUR - SERVICES PUBLICS		448,85	points	↑	0,39 %								
CIEC	CIE CI	1 850	1 850	1 880	1,62 %	1 674	3 103 310	1 880	25,33 %	167,14	14-juil.-21	8,89 %	6,51
ONTBF	ONATEL BF	3 850	3 820	3 900	1,30 %	102 414	399 353 850	3 900	36,13 %	399,56	1-juin-21	10,25 %	8,54
SDCC	SODE CI	4 450	4 450	4 450	0,00 %	85	376 450	4 450	48,83 %	337,50	27-juil.-21	7,58 %	9,30
SNTS	SONATEL SN	13 980	13 845	14 000	0,14 %	8 373	116 410 260	14 000	3,70 %	1 225,00	17-mai-21	8,75 %	6,96
TOTAL						112 546	519 243 870						7,83
SECTEUR - FINANCES		74,05	points	↓	-0,43 %								
BICC	BICI CI	7 000	6 950	7 000	0,00 %	1 013	7 087 850	7 000	4,79 %	50,00	6-juil.-21	0,71 %	24,97
BOAB	BANK OF AFRICA BN	5 405	5 250	5 500	1,76 %	454	2 471 050	5 500	48,85 %	436,00	20-mai-21	7,93 %	8,38
BOABF	BANK OF AFRICA BF	6 400	6 400	6 400	0,00 %	1 036	6 530 400	6 400	70,67 %	370,00	3-mai-21	5,78 %	8,00
BOAC	BANK OF AFRICA CI	6 350	5 910	6 700	5,51 %	4 265	28 280 645	6 700	82,31 %	315,00	12-mai-21	4,70 %	9,43
BOAM	BANK OF AFRICA ML	1 490	1 495	1 480	-0,67 %	1 967	2 933 220	1 480	31,56 %	271,00	15-mai-19		43,28
BOAN	BANK OF AFRICA NG	5 200	5 200	5 180	-0,38 %	540	2 803 000	5 180	48,00 %	429,66	6-mai-21	8,29 %	9,07
BOAS	BANK OF AFRICA SENEGAL	2 390	2 380	2 390	0,00 %	1 873	4 476 140	2 390	59,87 %	161,01	1-juin-21	6,74 %	7,48
CBIBF	CORIS BANK INTERNATIONAL	10 000	9 500	9 700	-3,00 %	1 989	19 153 250	9 700	19,75 %	406,00	6-juil.-21	4,19 %	9,03
ECOC	ECOBANK COTE D'IVOIRE	4 900	4 800	4 895	-0,10 %	390	1 866 750	4 895	25,67 %	294,30	6-mai-21	6,01 %	8,98
ETIT	ECOBANK TRANS. INCORP. TG	14	14	13	-7,14 %	12 655 253	164 993 200	13	0,00 %	1,21	28-avr.-17		4,35
NSBC	NSIA BANQUE COTE D'IVOIRE	5 800	5 700	6 200	6,90 %	1 212	7 079 290	6 200	3,33 %	77,69	27-juil.-20	1,25 %	21,30
ORGT	ORAGROUP TOGO	4 090	3 950	3 950	-3,42 %	2 029	8 014 550	3 950	-4,82 %	59,52	17-juil.-20	1,51 %	29,05
SAFC	SAFCA CI	635	645	680	7,09 %	1 264	814 500	680	142,86 %	23,04	29-juil.-11		
SGBC	SOCIETE GENERALE COTE D'IVOIRE	10 800	10 500	11 000	1,85 %	1 038	11 293 400	11 000	35,89 %	368,30	30-juin-21	3,35 %	7,07
SIBC	SOCIETE IVOIRIENNE DE BANQUE	3 805	3 805	3 850	1,18 %	2 420	9 214 880	3 850	42,59 %	360,00	23-juil.-21	9,35 %	6,36
TOTAL						12 676 743	277 012 125						14,05
SECTEUR - TRANSPORT		589,91	points	↓	-0,40 %								
SDSC	BOLLORE	2 445	2 300	2 435	-0,41 %	169	393 560	2 435	57,10 %	100,00	11-août-21	4,11 %	9,85
SVOC	MOVIS CI	2 395	SP	SP	0,00 %			2 395	0,00 %	270,00	5-juil.-99		

TOTAL

169

393 560

9,85

MARCHE DES ACTIONS

Symbole	Titre	Cours Précédent	Cours du jour		Variation jour	Séance de cotation		Cours Référence	Variation de l'année précédente	Dernier dividende payé		Rdt. Net	PER
			Ouv.	Clôt.		Volume	Valeur			Montant net	Date		
SECTEUR - AGRICULTURE		241,43	points		↑	0,38 %							
PALC	PALM CI	6 750	6 700	6 750	0,00 %	350	2 354 500	6 750	200,00 %	102,51	27-août-21	1,52 %	29,63
SCRC	SUCRIVOIRE	935	930	875	-6,42 %	7 260	6 595 795	875	75,00 %	40,50	20-août-21	4,63 %	9,59
SICC	SICOR CI	5 495	5 500	5 500	0,09 %	29	159 500	5 500	347,15 %	1 919,00	25-sept.-00		3,34
SOGC	SOGB CI	5 100	5 095	5 100	0,00 %	50 601	253 002 000	5 100	117,02 %	250,00	15-juil.-21	4,90 %	14,40
SPHC	SAPH CI	5 100	5 100	5 200	1,96 %	1 987	10 139 300	5 200	271,43 %	132,30	24-août-21	2,54 %	17,80
TOTAL						60 227	272 251 095						14,95
SECTEUR - DISTRIBUTION		423,76	points		↓	-0,31 %							
ABJC	SERVAIR ABIDJAN CI	1 975	1 900	1 900	-3,80 %	1 471	2 795 000	1 900	53,23 %	164,96	30-sept.-19		
BNBC	BERNABE CI	2 190	2 190	2 190	0,00 %	35	76 650	2 190	265,00 %	45,00	19-juil.-19		23,03
CFAC	CFAO MOTORS CI	1 245	1 245	1 260	1,20 %	2 839	3 539 885	1 260	250,00 %	22,15	15-juil.-21	1,76 %	60,47
PRSC	TRACTAFRIC MOTORS CI	4 200	NC	NC	0,00 %			4 200	91,34 %	162,90	2-sept.-21	3,88 %	23,08
SHEC	VIVO ENERGY CI	885	850	870	-1,69 %	527	448 780	870	45,00 %	63,90	26-nov.-20	7,34 %	
TTLC	TOTAL CI	2 190	2 055	2 090	-4,57 %	672	1 396 235	2 090	31,45 %	109,31	27-sept.-21	5,23 %	17,21
TTLS	TOTAL SN	2 090	2 065	2 200	5,26 %	9 479	19 893 575	2 200	22,22 %	223,60	30-juil.-21	10,16 %	11,82
TOTAL						15 023	28 150 125						27,12
AUTRES SECTEURS		869,89	points		↑	4,44 %							
STAC	SETAO CI	675	675	705	4,44 %	1 321	923 940	705	151,79 %	66,15	16-juil.-21	9,38 %	4,08
TOTAL						1 321	923 940						4,08
TOTAL - Marché des actions						12 894 944	1 159 539 005						

MARCHE DES DROITS

Symbole	Titre	Cours Précédent	Cours du jour		Variation jour	Séance de cotation		Cours Référence	Variation depuis l'origine	Parité	Periode de négociation	
			Ouv.	Clôt.		Volume	Valeur				Début	fin
TOTAL												
TOTAL - Marché des droits												

TROISIEME COMPARTIMENT - BRVM PETITES CAPITALISATIONS

Symbole	Titre	Cours Précédent	Cours du jour		Variation jour	Séance de cotation		Cours Référence	Variation depuis l'origine
			Ouv.	Clôt.		Volume	Valeur		
TOTAL									
TOTAL - 3ème Compartiment - BRVM PC									

Légende:
 (d) Ex-dividende (d) Variation par rapport au cours de référence
 Cours du jour: Ouv.: Ouverture Clôt.: Clôture Moy.: Moyen
 Mentions : NC: Non Coté Ex-c: Ex-coupon Ex-d: Ex-droit SP: Suspendu Val-T: Valeur Théorique
 PER = Cours / BNPA selon les données disponibles Rdt. Net: Rendement net (DNPA / Cours)
 Comp.: 1 - Premier Compartiment 2 - Second Compartiment 3 - Compartiment de croissance
 Ratio de liquidité = Titres échangés / Volume des ordres de vente
 : Progression de l'indice sectoriel : Stabilité de l'indice sectoriel : Recul de l'indice sectorie

MARCHE DES OBLIGATIONS

Symbole	Titre	Valeur nominale	Cours Précédent	Cours du jour	Cours Référence	Séance de cotation	Coupon couru	Coupon d'intérêt	Période	Montant net	Eché.	Type Amort
OBLIGATIONS D'ETAT												
EOM.01	ETAT DU MALI 6.20% 2016-2023	3 332	3 332	NC	3 332		121,12	A	206,58	23-mai-22	ACD	
EOM.02	Etat du Mali 6.50% 2017-2024	6 000	6 000	NC	6 000		263,92	A	390,00	20-avr.-22	AC	
EOM.03	ETAT DU MALI 6,50 % 2018-2025	8 000	8 000	NC	8 000		140,68	A	650,00	5-oct.-22	AC	
EOM.04	ETAT DU MALI 6,50% 2019-2027	10 000	10 000	NC	10 000		292,05	A	650,00	12-juil.-22	AC	
EOM.05	ETAT DU MALI 6,50% 2020-2028	10 000	10 500	NC	10 500		482,60	A	650,00	27-mars-22	ACD	
EOM.06	ETAT DU MALI 6,50% 2020-2027	10 000	10 500	NC	10 500		40,96	A	650,00	30-nov.-22	AC	
EOM.07	ETAT DU MALI 6.50% 2021-2031	10 000	10 500	NC	10 500		446,99	A	650,00	16-avr.-22	AC	
EOS.05	ETAT SENEGAL 6.50% 2013-2023	10 000	10 500	NC	10 500		259,65	S	325,00	29-janv.-22	ACD	
EOS.07	ETAT SENEGAL 6.30% 2015-2025	10 000	10 500	NC	10 500		48,33	S	312,41	25-mai-22	ACD	
TPBF.010	TPBF 6,50% 2020 - 2028	10 000	10 300	NC	10 300		168,78	S	325,00	20-mars-22	ACD	
TPBF.011	TPBF 6,50 % 2020-2028	10 000	10 000	NC	10 000		294,97	S	325,00	9-janv.-22	ACD	
TPBF.012	TPBF 6.50% 2021-2031	10 000	10 500	10 100	10 100	500	5 050 000	S	325,00	25-mars-22	ACD	
TPBF.013	TPBF 6,50 % 2021 - 2031	10 000	10 500	NC	10 500		300,27	S	325,00	6-janv.-22	ACD	
TPBF.04	TPBF 6.50% 2017-2027	10 000	10 000	NC	10 000		258,22	S	327,67	31-janv.-22	ACD	
TPBF.05	TPBF 6,50% 2017-2024	10 000	10 500	NC	10 500		314,34	S	325,00	29-déc.-21	ACD	
TPBF.06	TPBF 6.50% 2018-2025	10 000	10 500	NC	10 500		29,32	S	324,11	22-juin-22	ACD	
TPBF.07	TPBF 6,50% 2018- 2025	10 000	10 500	NC	10 500		68,23	S	325,00	15-mai-22	AC	
TPBF.08	TPBF 6,50% 2019-2027	10 000	10 000	NC	10 000		83,70	S	322,33	6-mai-22	ACD	
TPBF.09	TPBF 6,50% 2019 - 2027	10 000	10 500	NC	10 500		135,71	S	325,00	8-avr.-22	ACD	
TPBJ.03	TPBJ 6,50% 2020-2028	10 000	10 000	NC	10 000		213,70	A	650,00	25-août-22	AC	
TPCI.016	TPCI 6.55% 2014-2022	10 000	10 000	NC	10 000		389,41	A	655,00	20-mai-22	ACD	
TPCI.017	TPCI 3% 2014-2024	10 000	10 000	NC	10 000		3,30	S	150,00	19-juin-22	ACD	
TPCI.019	TPCI 5.99% 2015-2025	10 000	10 000	NC	10 000		365,96	A	599,00	14-mai-22	ACD	
TPCI.020	TPCI 5.85% 2015-2022	10 000	10 000	NC	10 000		126,96	S	292,50	5-avr.-22	ACD	
TPCI.021	TPCI 6% 2016-2028	10 000	10 500	NC	10 500		425,75	A	600,00	8-avr.-22	ACD	
TPCI.022	TPCI 5.90% 2016 - 2026	10 000	10 000	NC	10 000		308,74	A	590,00	15-juin-22	ACD	
TPCI.023	TPCI 5.90% 2016-2026	10 000	10 215	NC	10 215		58,19	A	590,00	17-nov.-22	ACD	
TPCI.024	TPCI 6.25% 2017-2029	10 000	10 500	NC	10 500		144,23	S	312,50	31-mars-22	ACD	
TPCI.025	TPCI 5,95% 2017-2024 A	10 000	10 000	NC	10 000		98,08	S	297,50	24-avr.-22	ACD	
TPCI.026	TPCI 5,95% 2017-2024 B	10 000	10 050	NC	10 050		70,68	S	297,50	10-mai-22	ACD	
TPCI.027	TPCI 6% 2017-2025	10 000	10 250	NC	10 250		290,16	S	300,00	29-déc.-21	ACD	
TPCI.028	TPCI 6% 2018 - 2026	10 000	10 500	NC	10 500		235,07	A	600,00	2-août-22	ACD	
TPCI.029	TPCI 6% 2018-2026	10 000	10 000	NC	10 000		106,85	A	600,00	19-oct.-22	ACD	
TPCI.030	TPCI 5,95% 2018-2025	8 000	8 240	NC	8 240		13,04	S	237,35	13-juin-22	ACD	
TPCI.031	TPCI 5,75% 2019 - 2026	10 000	10 280	10 230	10 230	200 000	2 046 000 000	A	575,00	20-juin-22	ACD	
TPCI.032	TPCI 2,23% 2019-2026	10 000		NC			340,92	A	669,00	20-juin-22	ACD	
TPCI.033	TPCI 5.75% 2019-2026	10 000	10 500	NC	10 500		437,95	A	575,00	20-mars-22	ACD	
TPCI.034	TPCI 6% 2019-2029	10 000	10 000	NC	10 000		456,99	A	600,00	20-mars-22	ACD	
TPCI.035	TPCI 5,75% 2019 -2026	10 000	10 000	NC	10 000		259,93	A	575,00	11-juil.-22	ACD	
TPCI.036	TPCI 5,75% 2019- 2026	10 000	10 180	NC	10 180		195,34	A	575,00	21-août-22	ACD	
TPCI.037	TPCI 5,80% 2019-2026	10 000	10 000	NC	10 000		30,19	A	580,00	4-déc.-22	ACD	
TPCI.038	TPCI 5,75% 2019-2026	10 000	10 300	NC	10 300		29,93	A	575,00	4-déc.-22	ACD	
TPCI.039	TPCI 5,75% 2019 - 2026	10 000	10 500	NC	10 500		105,55	A	575,00	17-oct.-22	ACD	
TPCI.040	TPCI 5,75% 2019-2026	10 000	10 000	NC	10 000		546,64	A	575,00	10-janv.-22	ACD	
TPCI.041	TPCI 5,80% 2020-2027	10 000	10 700	NC	10 700		473,53	A	580,00	28-févr.-22	ACD	
TPCI.042	TPCI 5,90% 2020-2030	10 000	10 500	NC	10 500		481,70	A	590,00	28-févr.-22	ACD	
TPCI.043	TPCI 5,90% 2020 - 2030	10 000	10 500	NC	10 500		394,41	A	590,00	23-avr.-22	ACD	
TPCI.044	TPCI 5,80% 2020 - 2027	10 000	10 000	NC	10 000		387,73	A	580,00	23-avr.-22	ACD	
TPCI.045	TPCI 5,80% 2020 -2027	10 000	10 000	NC	10 000		301,92	A	580,00	16-juin-22	ACD	
TPCI.046	TPCI 5,90% 2020 - 2030	10 000	10 500	NC	10 500		307,12	A	590,00	16-juin-22	ACD	
TPCI.047	TPCI 5,80% 2020 - 2027	10 000	10 250	NC	10 250		301,92	A	580,00	16-juin-22	ACD	
TPCI.048	TPCI 5,80% 2020- 2027	10 000	10 000	NC	10 000		233,59	A	580,00	29-juil.-22	ACD	
TPCI.049	TPCI 5,90% 2020- 2030	10 000	10 085	NC	10 085		237,62	A	590,00	29-juil.-22	ACD	
TPCI.050	TPCI 5,90% 2020-2030	10 000	10 000	NC	10 000		189,12	A	590,00	28-août-22	ACD	
TPCI.051	TPCI 5,80% 2020-2027	10 000	10 150	NC	10 150		130,30	A	580,00	2-oct.-22	ACD	
TPCI.052	TPCI 5,90 % 2020-2030	10 000	10 250	NC	10 250		132,55	A	590,00	2-oct.-22	ACD	
TPCI.053	TPCI 5,80% 2020-2027	10 000	10 600	NC	10 600		88,99	A	580,00	28-oct.-22	ACD	
TPCI.054	TPCI 5,90% 2020-2030	10 000	10 300	NC	10 300		90,52	A	590,00	28-oct.-22	ACD	
TPCI.055	TPCI 5,80% 2020 -2027 (*)	10 000	10 500	NC	10 500		578,41	A	580,00	24-déc.-21	ACD	
TPCI.056	TPCI 5,90% 2020- 2030 (*)	10 000	10 500	NC	10 500		588,38	A	590,00	24-déc.-21	ACD	

jeudi 23 décembre 2021

TPCI.O57	TPCI 5,80% 2020-2027	10 000	10 000	NC	10 000	632,44	A	580,00	20-nov.-21	ACD
TPCI.O58	TPCI 5,80% 2021-2028	10 000	10 250	NC	10 250	459,23	A	580,00	9-mars-22	ACD
TPCI.O59	TPCI 5,90% 2021-2031	10 000	10 500	NC	10 500	467,15	A	590,00	9-mars-22	ACD
TPCI.O60	TPCI 5,80% 2021-2028	10 000	10 000	NC	10 000	355,95	A	580,00	13-mai-22	ACD
TPCI.O61	TPCI 5,90% 2021-2031	10 000	10 050	NC	10 050	362,08	A	590,00	13-mai-22	ACD
TPCI.O62	TPCI 5,80 % 2021 -2028	10 000	10 400	NC	10 400	279,67	A	580,00	30-juin-22	ACD
TPCI.O63	TPCI 5,90% 2021 -2031	10 000	10 000	NC	10 000	223,19	A	590,00	30-juin-22	ACD
TPCI.O64	TPCI 5,80 % 2021 - 2028	10 000	10 240	NC	10 240	204,99	A	580,00	16-août-22	ACD
TPCI.O65	TPCI 5,90% 2021-2031	10 000	10 500	NC	10 500	135,78	A	590,00	30-sept.-22	ACD
TPCI.O66	TPCI 5,90% 2021-2031	10 000	10 000	NC	10 000	77,59	A	590,00	5-nov.-22	ACD
TPNE.O1	TRESOR PUBLIC DU NIGER 6,50% 2019-2026	10 000	10 600	NC	10 600	480,82	A	650,00	28-mars-22	ACD
TPNE.O2	TRESOR PUBLIC DU NIGER 6,50% 2019 - 2026	10 000	10 500	NC	10 500	256,44	A	650,00	1-août-22	ACD
TPNE.O3	TRESOR PUBLIC DU NIGER 6,5% 2020-2027	10 000	10 500	NC	10 500	258,22	A	650,00	31-juil.-22	ACD
TPNE.O4	TRESOR PUBLIC DU NIGER 6,30% 2021-2031	10 000	10 500	NC	10 500	208,85	A	630,00	24-août-22	ACD
TOTAL						200 500		2 051 050 000		

OBLIGATIONS REGIONALES

BIDC.O4	BIDC-EBID 6.10% 2017-2027	7 500	7 875	NC	7 875	238,15	A	457,50	16-juin-22	ACD
BIDC.O5	BIDC-EBID 6,40% 2019-2026	10 000	10 500	NC	10 500	285,22	S	320,00	12-janv.-22	ACD
BIDC.O6	BIDC-EBID 6,50 % 2021-2028	10 000	10 500	NC	10 500	62,33	S	322,33	18-mai-22	ACD
BOAD.O12	BOAD 5.95% 2014-2021 (*)	10 000	10 000	SP	10 000	590,11	A	595,00	26-déc.-21	ACD
CRRH.O1	CRRH-UEMOA 6.10% 2012-2022	10 000	9 925	NC	9 925	218,80	S	305,00	13-févr.-22	AC
CRRH.O2	CRRH-UEMOA 6.10% 2012-2024	10 000	10 000	NC	10 000	132,86	S	305,00	17-juil.-22	AC
CRRH.O3	CRRH-UEMOA 6% 2013-2023	10 000	10 000	NC	10 000	95,60	S	300,00	26-avr.-22	AC
CRRH.O4	CRRH-UEMOA 6% 2014-2024	10 000	9 975	NC	9 975	288,52	S	300,00	30-déc.-21	AC
CRRH.O5	CRRH-UEMOA 5.85% 2015-2025	10 000	10 230	NC	10 230	271,18	S	290,10	4-janv.-22	AC
CRRH.O6	CRRH-UEMOA 5.85% 2016-2026	10 000	10 230	NC	10 230	275,01	S	292,50	3-janv.-22	ACD
CRRH.O7	CRRH-UEMOA 5.95% 2017-2029	6 667	6 667	NC	6 667	39,45	S	198,33	17-mai-22	AC
CRRH.O8	CRRH-UEMOA 5.95% 2018-2030	7 500	7 482	NC	7 482	2,45	S	223,13	21-juin-22	AC
CRRH.O9	CRRH-UEMOA 6.05% 2018-2033	8 000	8 000	NC	8 000	2,66	S	242,00	21-juin-22	AC
TOTAL						0		0		

OBLIGATIONS PRIVEES

BHSN.O1	DIASPORA BONDS BHS 6,25% 2019-	10 000	10 500	NC	10 500	279,61	S	309,93	10-janv.-22	ACD
FNSBC.O1	FCTC NSIA BANQUE 7 % 2020-2025	7 222	7 222	NC	7 222.22	9,63	T	123,86	16-mars-22	ACD
PADS.O3	PAD 6,60% 2020-2027	10 000	10 050	NC	10 050	117,86	S	330,00	19-avr.-22	ACD
SNLC.O1	SENELEC 6,50% 2018-2025	7 000	7 350	NC	7 350	109,35	S	227,50	27-mars-22	AC
SNTS.O2	SONATEL 6,50% 2020-2027	10 000	10 500	NC	10 500	267,92	S	308,11	16-janv.-22	ACD
TOTAL						0		0		

SUKUK ET TITRES ASSIMILES

SUKCI.S2	SUKUK CI 5.75% 2016-2023	10 000	10 500	NC	10 500	170,90	S	289,10	7-mars-22	ACD
SUKSN.S2	SUKUK SN 6% 2016-2026	10 000	10 500	NC	10 500	250,00	S	306,67	26-janv.-22	ACD
SUKTG.S1	SUKUK TG 6.5% 2016-2026	10 000	10 500	NC	10 500	262,95	S	377,99	17-févr.-22	ACD
TOTAL						0		0		

TOTAL - Marché des obligations

200 500 2 051 050 000

Légende :
 (#) (*) Ex-Coupon couru (#)Cours de référence amorti / Coupon couru Ex-c (#)Ex-marge de profits
 Cours du jour: Ouv.: Ouverture Clôt.: Clôture Moy.: Moyen
 Type Amort: Type d'Amortissement IF: In Fine AC: Amortissement Constant AD: Amortissement Dégressif ACD: Amortissement Constant Différé
 Période: Périodicité de paiement des coupons A: Annuelle S: Semestrielle T: Trimestrielle
 Eché.: Échéance de paiement des intérêts
 Mentions: NC: Non Coté Ex-c: Ex-coupon ou Ex-droit SP: Suspendu

INFORMATIONS**OPERATIONS EN COURS**

Emetteur	Opération
CROWN SIEM CI	Paiement de dividendes de 14,4 F CFA net par action, le 28/12/2021

AVIS

Entité	N°	Nature	Objet
--------	----	--------	-------

COMMUNIQUES

Emetteur	N°	Nature	Objet
----------	----	--------	-------

QUANTITES RESIDUELLES

MARCHE DES ACTIONS

Symbole	Titre	Quantité résiduelle à l'achat	Cours Achat / Vente			Quantité résiduelle à la vente	Cours de Référence
ABJC	SERVAIR ABIDJAN CI	10	1,850	/	1,900	11 658	1 900
BICC	BICI CI			/	7,000	4 533	7 000
BNBC	BERNABE CI	500	2,100	/	2,190	1 421	2 190
BOAB	BANK OF AFRICA BN	1	5,405	/	5,500	991	5 500
BOABF	BANK OF AFRICA BF	450	6,200	/	6,400	1 364	6 400
BOAC	BANK OF AFRICA CI	5	5,900	/	6,700	8	6 700
BOAM	BANK OF AFRICA ML	230	1,485	/	1,540	45	1 480
BOAN	BANK OF AFRICA NG	75	5,150	/	5,200	626	5 180
BOAS	BANK OF AFRICA SENEGAL	31	2,380	/	2,390	9 719	2 390
CABC	SICABLE CI	18	1,100	/	1,110	100	1 100
CBIBF	CORIS BANK INTERNATIONAL	10	9,310	/	9,700	400	9 700
CFAC	CFAO MOTORS CI	2 115	1,210	/	1,260	158	1 260
CIEC	CIE CI	100	1,860	/	1,880	1 573	1 880
ECOC	ECOBANK COTE D'IVOIRE	30	4,700	/	4,895	1 000	4 895
ETIT	ECOBANK TRANS. INCORP. TG			/	Marché	6 630 936	13
FTSC	FILTISAC CI	97	1,620	/	1,670	20	1 620
NEIC	NEI-CEDA CI	211	610	/	615	1 193	610
NSBC	NSIA BANQUE COTE D'IVOIRE	4	6,110	/	6,210	200	6 200
N TLC	NESTLE CI	35	4,605	/	4,650	1 050	4 650
ONTBF	ONATEL BF	100	3,860	/	3,900	12 585	3 900
ORGT	ORAGROUP TOGO	19	3,910	/	3,950	5 471	3 950
PALC	PALM CI	17	6,705	/	6,800	296	6 750
PRSC	TRACTAFRIC MOTORS CI			/	Marché	25	4 200
SAFC	SAFCA CI	25	625	/	680	4	680
SCRC	SUCRIVOIRE			/	875	2 374	875
SDCC	SODE CI	138	4,400	/	4,450	10	4 450
SDSC	BOLLORE	65	2,375	/	2,435	270	2 435
SEMC	CROWN SIEM CI			/	690	150	750
SGBC	SOCIETE GENERALE COTE D'IVOIRE	900	11,000	/	11,100	4	11 000
SHEC	VIVO ENERGY CI	160	870	/	880	999	870
SIBC	SOCIETE IVOIRIENNE DE BANQUE	25	3,850	/	3,880	617	3 850
SICC	SICOR CI			/	5,500	137	5 500
SIVC	AIR LIQUIDE CI	1 795	710	/	760	9	760
SLBC	SOLIBRA CI	9	147,000	/	149,800	20	147 000
SMBC	SMB CI	122	6,900	/	6,945	945	6 900
SNTS	SONATEL SN	180	13,900	/	14,000	3 771	14 000
SOGC	SOGB CI	702	5,000	/	5,100	808	5 100
SPHC	SAPH CI	69	5,100	/	5,200	2 681	5 200
STAC	SETAO CI	69	705	/			705
STBC	SITAB CI	5	5,500	/	5,730	82	5 730
SVOC	MOVIS CI			/			2 395
TTLC	TOTAL CI			/	2,090	609	2 090
TTLS	TOTAL SN	73	2,065	/	2,200	1 056	2 200
TTRC	TRITURAF CI-Ste en Liquidation			/			490
UNLC	UNILEVER CI	99	4,550	/	4,890	35	4 550
UNXC	UNIWAX CI	85	1,995	/	2,000	12 514	2 000

QUANTITES RESIDUELLES

MARCHE DES DROITS

Symbole	Titre	Quantité résiduelle à l'achat	Cours Achat / Vente	Quantité résiduelle à la vente	Cours de Référence
---------	-------	-------------------------------	---------------------	--------------------------------	--------------------

TROISIEME COMPARTIMENT - BRVM PETITES CAPITALISATIONS

Symbole	Titre	Quantité résiduelle à l'achat	Cours Achat / Vente	Quantité résiduelle à la vente	Cours de Référence
---------	-------	-------------------------------	---------------------	--------------------------------	--------------------

QUANTITES RESIDUELLES

MARCHE DES OBLIGATIONS

Symbole	Titre	Quantité résiduelle à l'achat	Cours Achat / Vente	Quantité résiduelle à la vente	Cours de Référence
BHSN.O1	DIASPORA BONDS BHS 6,25% 2019-	3 500	10,200 / 10,500	140	10 500
FNSBC.O1	FCTC NSIA BANQUE 7 % 2020-2025	37	7,222.22 /		7 222
PADS.O3	PAD 6,60% 2020-2027		/		10 050
SNLC.O1	SENELEC 6,50% 2018-2025		/		7 350
SNTS.O2	SONATEL 6,50% 2020-2027		/		10 500
EOM.O1	ETAT DU MALI 6.20% 2016-2023		/		3 332
EOM.O2	Etat du Mali 6.50% 2017-2024		/		6 000
EOM.O3	ETAT DU MALI 6,50 % 2018-2025		/		8 000
EOM.O4	ETAT DU MALI 6,50% 2019-2027		/		10 000
EOM.O5	ETAT DU MALI 6,50% 2020-2028		/		10 500
EOM.O6	ETAT DU MALI 6,50% 2020-2027		/ 10,500	2 135	10 500
TPNE.O3	TRESOR PUBLIC DU NIGER 6,5% 2020-2027		/ 10,500	1 495	10 500
TPNE.O4	TRESOR PUBLIC DU NIGER 6,30% 2021-2031		/		10 500
TPCI.O63	TPCI 5,90% 2021 -2031		/		10 000
TPCI.O64	TPCI 5,80 % 2021 - 2028		/		10 240
TPCI.O65	TPCI 5,90% 2021-2031		/ 10,500	2 490	10 500
TPCI.O66	TPCI 5,90% 2021-2031		/		10 000
TPNE.O1	TRESOR PUBLIC DU NIGER 6,50% 2019-2026		/		10 600
TPNE.O2	TRESOR PUBLIC DU NIGER 6,50% 2019 - 2026		/ 10,500	969	10 500
TPCI.O57	TPCI 5,80% 2020-2027		/		10 000
TPCI.O58	TPCI 5,80% 2021-2028		/		10 250
TPCI.O59	TPCI 5,90% 2021-2031		/		10 500
TPCI.O60	TPCI 5,80% 2021-2028		/		10 000
TPCI.O61	TPCI 5,90% 2021-2031		/		10 050
TPCI.O62	TPCI 5,80 % 2021 -2028		/ 10,400	1 000	10 400
TPCI.O51	TPCI 5,80% 2020-2027		/		10 150
TPCI.O52	TPCI 5,90 % 2020-2030		/ 10,500	1 000	10 250
TPCI.O53	TPCI 5,80% 2020-2027		/		10 600
TPCI.O54	TPCI 5,90% 2020-2030		/		10 300
TPCI.O55	TPCI 5,80% 2020 -2027		/		10 500
TPCI.O56	TPCI 5,90% 2020- 2030		/ 10,500	1 490	10 500
TPCI.O45	TPCI 5,80% 2020 -2027		/ 10,000	20	10 000
TPCI.O46	TPCI 5,90% 2020 - 2030		/		10 500
TPCI.O47	TPCI 5,80% 2020 - 2027		/		10 250
TPCI.O48	TPCI 5,80% 2020- 2027		/		10 000
TPCI.O49	TPCI 5,90% 2020- 2030		/		10 085
TPCI.O50	TPCI 5,90% 2020-2030		/		10 000
TPCI.O39	TPCI 5,75% 2019 - 2026		/		10 500
TPCI.O40	TPCI 5,75% 2019-2026		/		10 000
TPCI.O41	TPCI 5,80% 2020-2027		/		10 700
TPCI.O42	TPCI 5,90% 2020-2030		/ 10,000	233	10 500
TPCI.O43	TPCI 5,90% 2020 - 2030		/ 10,500	2 968	10 500
TPCI.O44	TPCI 5,80% 2020 - 2027		/		10 000
TPCI.O33	TPCI 5,75% 2019-2026		/		10 500
TPCI.O34	TPCI 6% 2019-2029		/		10 000
TPCI.O35	TPCI 5,75% 2019 -2026		/		10 000
TPCI.O36	TPCI 5,75% 2019- 2026		/		10 180
TPCI.O37	TPCI 5,80% 2019-2026		/		10 000
TPCI.O38	TPCI 5,75% 2019-2026		/		10 300

jeudi 23 décembre 2021

TPCI.O27	TPCI 6% 2017-2025			/			10 250
TPCI.O28	TPCI 6% 2018 - 2026	20	10,500	/			10 500
TPCI.O29	TPCI 6% 2018-2026	33	10,000	/			10 000
TPCI.O30	TPCI 5,95% 2018-2025			/			8 240
TPCI.O31	TPCI 5,75% 2019 - 2026			/			10 230
TPCI.O32	TPCI 2,23% 2019-2026			/			10 000
TPCI.O21	TPCI 6% 2016-2028			/	10,500	3 760	10 500
TPCI.O22	TPCI 5.90% 2016 - 2026			/			10 000
TPCI.O23	TPCI 5.90% 2016-2026			/			10 215
TPCI.O24	TPCI 6.25% 2017-2029			/			10 500
TPCI.O25	TPCI 5,95% 2017-2024 A			/			10 000
TPCI.O26	TPCI 5,95% 2017-2024 B			/			10 050
TPBF.O9	TPBF 6,50% 2019 - 2027			/			10 500
TPBJ.O3	TPBJ 6,50% 2020-2028			/			10 000
TPCI.O16	TPCI 6.55% 2014-2022			/	10,500	13	10 000
TPCI.O17	TPCI 3% 2014-2024			/			10 000
TPCI.O19	TPCI 5.99% 2015-2025			/			10 000
TPCI.O20	TPCI 5.85% 2015-2022			/			10 000
TPBF.O13	TPBF 6,50 % 2021 - 2031			/			10 500
TPBF.O4	TPBF 6.50% 2017-2027			/	10,000	83	10 000
TPBF.O5	TPBF 6,50% 2017-2024			/			10 500
TPBF.O6	TPBF 6.50% 2018-2025	86	9,800	/	10,000	70	10 500
TPBF.O7	TPBF 6,50% 2018- 2025			/			10 500
TPBF.O8	TPBF 6,50% 2019-2027			/			10 000
EOM.O7	ETAT DU MALI 6.50% 2021-2031			/	10,500	2 430	10 500
EOS.O5	ETAT SENEGAL 6.50% 2013-2023			/			10 500
EOS.O7	ETAT SENEGAL 6.30% 2015-2025			/			10 500
TPBF.O10	TPBF 6,50% 2020 - 2028			/			10 300
TPBF.O11	TPBF 6,50 % 2020-2028			/			10 000
TPBF.O12	TPBF 6.50% 2021-2031			/			10 100
BIDC.O4	BIDC-EBID 6.10% 2017-2027			/			7 875
BIDC.O5	BIDC-EBID 6,40% 2019-2026			/	10,000	50	10 500
BIDC.O6	BIDC-EBID 6,50 % 2021-2028			/	10,000	30	10 500
CRRH.O1	CRRH-UEMOA 6.10% 2012-2022			/			9 925
CRRH.O2	CRRH-UEMOA 6.10% 2012-2024			/			10 000
CRRH.O3	CRRH-UEMOA 6% 2013-2023			/			10 000
CRRH.O4	CRRH-UEMOA 6% 2014-2024			/			9 975
CRRH.O5	CRRH-UEMOA 5.85% 2015-2025			/			10 230
CRRH.O6	CRRH-UEMOA 5.85% 2016-2026			/			10 230
CRRH.O7	CRRH-UEMOA 5.95% 2017-2029			/			6 667
CRRH.O8	CRRH-UEMOA 5.95% 2018-2030			/			7 482
CRRH.O9	CRRH-UEMOA 6.05% 2018-2033			/			8 000

SUKUK ET TITRES ASSIMILES

Symbole	Titre	Quantité résiduelle à l'achat	Cours Achat / Vente	Quantité résiduelle à la vente	Cours de Référence
SUKCI.S2	SUKUK CI 5.75% 2016-2023		/		10 500
SUKSN.S2	SUKUK SN 6% 2016-2026		/		10 500
SUKTG.S1	SUKUK TG 6.5% 2016-2026		/		10 500

CALENDRIER DES ASSEMBLEES GENERALES

ANNEE : 2021

Société	Nature	Date	Heure	Lieu
MOVIS CI	Ordinaire	16/12/2021	10:00:00	Siège social de MOVIS CI (Vridi, en Zone Industrielle, dans la Rue des Conteneurs)
SICOR	Ordinaire	09/12/2021	10:00:00	PALM CLUB, Abidjan, Cocody
UNILEVER CI	Ordinaire	02/12/2021	14:00:00	VISIOCONFERENCE
ORAGROUP	Ordinaire	22/11/2021	10:00:00	Siège social de ORAGROUP
CROWN SIEM CI	Mixte	21/10/2021	09:00:00	Maison de l'Entreprise, au Plateau, à l'Angle du Boulevard de la République et de l'Avenue Lamblin
NSBC	Ordinaire	06/08/2021	10:00:00	Maison du Patronat Ivoirien (CGECI) sise à Abidjan Plateau, Avenue Lamblin
TOTAL SENEGAL S.A.	Mixte	30/06/2021	17:00:00	Lamantin Beach Hôtel et par VISIOCONFERENCE
BERNABE CI	Ordinaire	28/06/2021	10:00:00	Salle de conférence du Radisson Blu Hôtel situé près de l'Aéroport d'Abidjan
UNIWAX CI	Ordinaire	25/06/2021	09:00:00	Espace Latrille Events, sis à Abidjan Commune de Cocody, aux Deux-Plateaux (Carrefour Duncan)
TRACTAFRIC CI	Ordinaire	24/06/2021	10:00:00	Hôtel AZALAI sis Marcory, Bd VGE, en face de Cap Sud, à côté de la banque BGFI
FILTISAC CI	Ordinaire	24/06/2021	11:00:00	Espace Latrille Events, sis à Abidjan Commune de Cocody, aux Deux-Plateaux Boulevard Latrille
BOLLORE TRANSPORT & LOGISTICS	Ordinaire	24/06/2021	10:00:00	Salle Lough François du palais de la culture sis à Treichville
SAFCA CI	Ordinaire	23/06/2021	10:00:00	Siège de la société, sis à Abidjan, 1, Rue des Carrossiers, Zone 3 C (Face SOCOCE Treichville)
SODECI	Ordinaire	22/06/2021	08:30:00	Visioconférence
TOTAL	Mixte	21/06/2021	10:00:00	Espace Latrille Events, sis à Abidjan Commune de Cocody, aux Deux-Plateaux Boulevard Latrille
CIE CI	Ordinaire	21/06/2021	08:30:00	Visioconférence
PALM CI	Ordinaire	18/06/2021	09:30:00	Visioconférence
ORAGROUP	Mixte	18/06/2021	10:00:00	Hôtel 2 Février, Lomé TOGO
SUCRIVOIRE	Ordinaire	17/06/2021	09:30:00	Visioconférence
BICI CI	Ordinaire	17/06/2021	10:00:00	Auditorium de la Maison des Entreprises (CGECI) sise au Plateau
SOGB	Ordinaire	17/06/2021	11:00:00	Immeuble CRRAE - UEMOA sis à Abidjan Plateau
NEI-CEDA CI	Ordinaire	16/06/2021	10:00:00	Hôtel TIAMA, Abidjan-Plateau
CFAO MOTORS CI	Ordinaire	15/06/2021	09:00:00	Siège social sis à Abidjan Treichville, 117, Boulevard de Marseille
SETAO CI	Ordinaire	15/06/2021	10:00:00	Hôtel TIAMA (salon EBENE), Abidjan-Plateau
SAPH CI	Ordinaire	14/06/2021	09:30:00	Visioconférence
NESTLE CI	Ordinaire	04/06/2021	10:00:00	Visioconférence
AIR LIQUIDE CI	Ordinaire	04/06/2021	09:00:00	Salle de conférence de la CRRAE-UMOA, à Abidjan
SITAB	Ordinaire	03/06/2021	10:00:00	SALLE JEWELS de la CGECI (Plateau)
SMB	Ordinaire	01/06/2021	09:30:00	Angle du Boulevard de la République et de l'Avenue Lamblin
ECOBANK TG	Mixte	27/05/2021	10:30:00	Visioconférence
SOLIBRA	Mixte	21/05/2021	09:00:00	Espace CRISTAL 8, rue du Chevalier de Clieu Zone 4 C « Salle PLATINIUM » ABIDJAN
SGB CI	Mixte	19/05/2021	09:00:00	Espace Latrille Events, sis à Abidjan Commune de Cocody, aux Deux-Plateaux Boulevard Latrille
SIB	Ordinaire	17/05/2021	09:00:00	Maison de l'Entreprise (siège du Patronat Ivoirien), Abidjan-Plateau à l'Angle du Boulevard de la République
SONATEL	Ordinaire	28/04/2021	10:00:00	Visioconférence
ONATEL BF	Ordinaire	27/04/2021	14:00:00	Hôtel SOPATEL SILMANDE, OUAGADOUGOU-BURKINA FASO
UNILEVER CI	Mixte	19/04/2021	08:00:00	Visioconférence
BANK OF AFRICA ML	Mixte	16/04/2021	09:30:00	Siège de la banque
BANK OF AFRICA SN	Ordinaire	16/04/2021	09:30:00	Immeuble Elan II au 2ème Etage, Almadies, Zone 12, Route de Ngor à Dakar
BANK OF AFRICA CI	Ordinaire	15/04/2021	10:00:00	Salle Jewels du Patronat Ivoirien (CGECI) sis à Abidjan Plateau, immeuble MDE
ECOBANK CI	Mixte	08/04/2021	10:00:00	Hôtel Radisson Blu, sis à Abidjan Port Bouët, route de l'aéroport international Felix Houphouët Boigny

jeudi 23 décembre 2021

BANK OF AFRICA BN	Ordinaire	08/04/2021	10:00:00	Hôtel GOLDEN TULIP à Cotonou
CORIS BANK INTERNATIONAL	Mixte	08/04/2021	09:00:00	Hôtel SOPATEL Silmandé SA, à Ouagadougou
BANK OF AFRICA NG	Ordinaire	07/04/2021	10:00:00	Centre de Formation de la BOA NIGER (BOA-Siège)
BANK OF AFRICA BF	Mixte	01/04/2021	10:00:00	Salle WANGO de LAICO HOTEL OUAGA 2000
SICABLE	Ordinaire	30/03/2021	10:00:00	L'hôtel TIAMA, à ABIDJAN
BANK OF AFRICA SN	Ordinaire	26/03/2021	09:30:00	Immeuble Elan II au 2ème Etage, Almadies, Zone 12, Route de Ngor à Dakar

L'actualité de la BRVM sur nos plateformes digitales

Infos BRVM

Pour recevoir les informations boursières par SMS, souscrivez :



Côte d'Ivoire : *430#
Bénin : *430*15#



Côte d'Ivoire : #139#
Burkina Faso : *310#



Côte d'Ivoire : *431#
Niger : *512*9#
Togo : *310#

Site web

www.brvm.org



Application Mobile

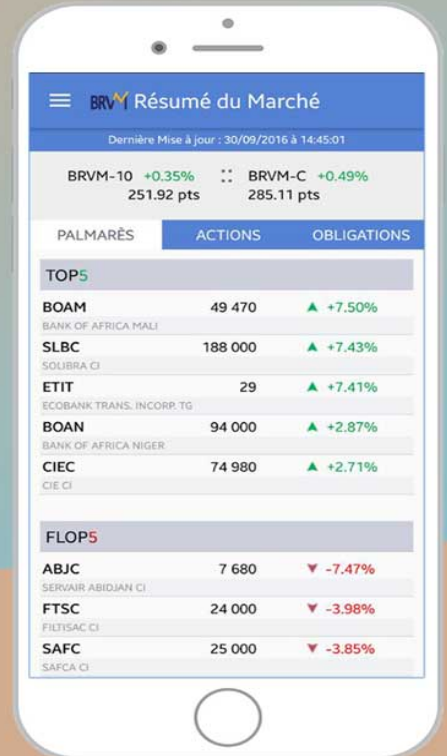

Disponible sur Google play

Disponible sur App Store

Nous suivre sur :



14 décembre 2021

CALENDRIER DE PAIEMENT DES DIVIDENDES

ANNEE : 2021

Titres	Montant du dividende net par action en FCFA	Numéro de l'Avis	Date de publication de l'Avis au BOC	Ex-dividende	Date de paiement du dividende
				T-2	T
BOA BURKINA FASO	370	051-2021 BRVMDG	12/04/2021	29/04/2021	03/05/2021
BOA NIGER	429,66	054-2021 BRVMDG	13/04/2021	04/05/2021	06/05/2021
ECOBANK CI	294,3	058-2021 BRVMDG	22/04/2021	04/05/2021	06/05/2021
BOA COTE D'IVOIRE	315	083-2021 BRVMDG	26/04/2021	10/05/2021	12/05/2021
SONATEL SENEGAL	1 225	065-2021 BRVMDG	30/04/2021	12/05/2021	17/05/2021
BOA BENIN	436	055-2021 BRVMDG	13/04/2021	18/05/2021	20/05/2021
BOA SENEGAL	161,01	061-2021 BRVMDG	27/04/2021	28/05/2021	01/06/2021
ONATEL BF	399,5635	076-2021 BRVMDG	17/05/2021	28/05/2021	01/06/2021
SOCIETE GENERALE CI	368,298	091-2021 BRVMDG	28/05/2021	28/06/2021	30/06/2021
SITAB CI	436,123	108-2021 BRVMDG	16/06/2021	30/06/2021	02/07/2021
CORIS BANK INTERNATIONAL BF	406	097-2021 BRVMDG	08/06/2021	02/07/2021	06/07/2021
BICI CI	50	112-2021 BRVMDG	22/06/2021	02/07/2021	06/07/2021
CIE CI	167,14	122-2021 BRVMDG	29/06/2021	12/07/2021	14/07/2021
SOGB CI	250	113-2021 BRVMDG	22/06/2021	13/07/2021	15/07/2021
SMB CI	810	126-2021 BRVMDG	01/07/2021	13/07/2021	15/07/2021
CFAO MOTORS CI	22,15	127-2021 BRVMDG	01/07/2021	13/07/2021	15/07/2021
SETAO CI	66,15	109-2021 BRVMDG	21/06/2021	14/07/2021	16/07/2021
UNIWAX CI	18	128-2021 BRVMDG	02/07/2021	14/07/2021	16/07/2021
SIB CI	360	131-2021 BRVMDG	06/07/2021	21/07/2021	23/07/2021
SODECI	337,5	133-2021 BRVMDG	07/07/2021	23/07/2021	27/07/2021
FILTISAC CI	235	121-2021 BRVMDG	28/06/2021	28/07/2021	30/07/2021
NESTLE CI	363,665	132-2021 BRVMDG	07/07/2021	28/07/2021	30/07/2021
TOTAL SN	223,6	137-2021 BRVMDG	09/07/2021	28/07/2021	30/07/2021
SICABLE	133	148-2021 BRVMDG	16/07/2021	29/07/2021	02/08/2021
SOLIBRA CI	2 736	147-2021 BRVMDG	16/07/2021	30/07/2021	03/08/2021
BOLLORE TRANSPORT & LOGISTICS CI	100	153-2021 BRVMDG	26/07/2021	09/08/2021	11/08/2021

SUCRIVOIRE CI	40,5	157-2021 BRVMDG	05/08/2021	18/08/2021	20/08/2021
SAPH CI	132,3	160-2021 BRVMDG	09/08/2021	20/08/2021	24/08/2021
PALM CI	102,51	162-2021 BRVMDG	11/08/2021	25/08/2021	27/08/2021
TRACTAFRIC MOTORS CI	162,9	167-2021 BRVMDG	18/08/2021	31/08/2021	02/09/2021
TOTAL CI	109,314	166-2021 BRVMDG	16/08/2021	23/09/2021	27/09/2021
CROWN SIEM CI	14,4	234-2021 BRVMDG	14/12/2021	24/12/2021	28/12/2021

BULLETIN OFFICIEL



OPCVM: FONDS COMMUNS DE PLACEMENT ET SOCIÉTÉS D'INVESTISSEMENT A CAPITAL VARIABLE

mercredi 22 décembre 2021

Main table containing fund performance data with columns for Sociétés de gestion, Dépositaire, OPCVM, Catégorie, Origine, Valeur, and variations. Includes sub-sections for QUOTIDIENNES and HEBDOMADAIRES.

OPCVM : Organisme de Placement Collectif en Valeurs Mobilières

ND: Non Disponible

Catégorie(s):

A: actions

OCT: obligations à court terme

OMLT: obligations à moyen et long terme