

<b>BRVM 10</b>	<b>147,04</b>
<b>Variation Jour</b>	<b>-0,88 %</b>
<b>Variation annuelle</b>	<b>12,35 %</b>



# BULLETIN OFFICIEL DE LA COTE

N° 244

**mardi 21 décembre 2021**

Site : [www.brvm.org](http://www.brvm.org)

<b>BRVM Composite</b>	<b>194,93</b>
<b>Variation Jour</b>	<b>-0,54 %</b>
<b>Variation annuelle</b>	<b>34,09 %</b>

Evolution des indices

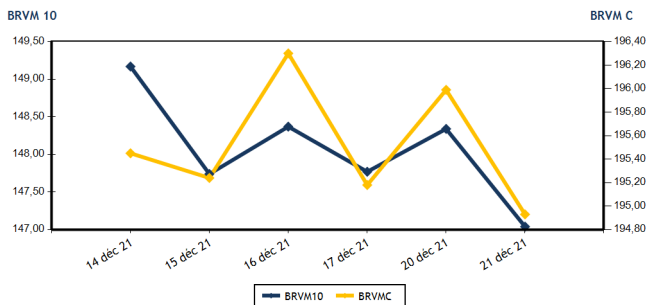

Volumes et valeurs transigés

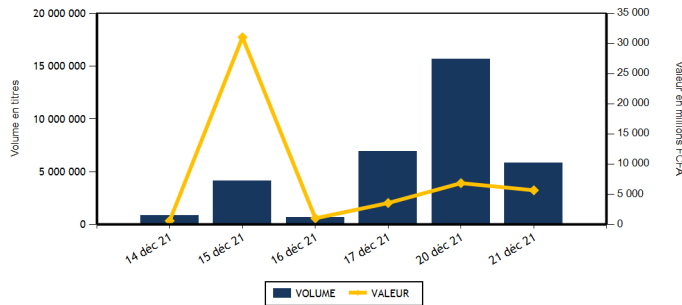

Actions	Niveau	Evol. Jour
Capitalisation boursière (FCFA)(Actions & Droits)	5 864 281 218 433	-0,54 %
Volume échangé (Actions & Droits)	5 311 757	-64,70 %
Valeur transigée (FCFA) (Actions & Droits)	549 590 106	-14,89 %
Nombre de titres transigés	42	-2,33 %
Nombre de titres en hausse	15	-6,25 %
Nombre de titres en baisse	19	35,71 %
Nombre de titres inchangés	8	-38,46 %

Obligations	Niveau	Evol. Jour
Capitalisation boursière (FCFA)	7 242 129 435 949	2,40 %
Volume échangé	501 437	-17,62 %
Valeur transigée (FCFA)	5 109 588 000	-17,59 %
Nombre de titres transigés	6	-50,00 %
Nombre de titres en hausse	1	-50,00 %
Nombre de titres en baisse	0	-100,00 %
Nombre de titres inchangés	5	-44,44 %

**PLUS FORTES HAUSSES**

Titres	Cours	Evol. Jour	Evol. annuelle
AIR LIQUIDE CI (SIVC)	665	7,26 %	259,46 %
SICOR CI (SICC)	5 495	6,49 %	346,75 %
CORIS BANK INTERNATIONAL (CBIBF)	10 000	5,26 %	23,46 %
TRACTAFRIC MOTORS CI (PRSC)	4 100	5,13 %	86,79 %
SOCIETE IVOIRIENNE DE BANQUE (SIBC)	3 880	2,11 %	43,70 %

**PLUS FORTES BAISES**

Titres	Cours	Evol. Jour	Evol. annuelle
TOTAL CI (TTLC)	2 050	-7,24 %	28,93 %
ECOBANK COTE D'IVOIRE (ECOC)	4 660	-6,43 %	19,64 %
VIVO ENERGY CI (SHEC)	830	-6,21 %	38,33 %
SOCIETE GENERALE COTE D'IVOIRE (SGBC)	10 400	-5,45 %	28,47 %
CFAO MOTORS CI (CFAC)	1 215	-3,19 %	237,50 %

**INDICES SECTORIELS**

Base = 100 au 14 juin 1999	Nombre de sociétés	Valeur	Evol. Jour	Evol. annuelle	Volume	Valeur	PER moyen
BRVM - INDUSTRIE	12	103,82	-0,14 %	186,40 %	27 617	53 575 865	21,55
BRVM - SERVICES PUBLICS	4	439,46	0,77 %	7,06 %	9 862	81 476 560	7,69
BRVM - FINANCES	15	73,27	-0,80 %	22,14 %	5 258 185	380 772 646	13,91
BRVM - TRANSPORT	2	591,10	-0,20 %	56,09 %	2 157	5 212 710	9,87
BRVM - AGRICULTURE	5	234,19	-1,12 %	170,61 %	6 478	9 323 335	14,69
BRVM - DISTRIBUTION	7	410,34	-3,63 %	81,22 %	7 146	19 016 215	26,11
BRVM - AUTRES SECTEURS	1	832,87	-1,46 %	141,07 %	312	212 775	3,91
BRVM - PETITES CAPITALISATIONS	-	-	-	-	-	-	-

Indicateurs	1er et 2è Comp.	BRVM PC
PER moyen du marché	13,45	
Taux de rendement moyen du marché	6,25	
Taux de rentabilité moyen du marché	6,64	
Nombre de sociétés cotées	46	
Nombre de lignes obligataires	95	
Volume moyen annuel par séance	613 529,00	
Valeur moyenne annuelle par séance	1 941 059 875,68	

Indicateurs	1er et 2è Comp.	BRVM PC
Ratio moyen de liquidité	55,14	
Ratio moyen de satisfaction	80,35	
Ratio moyen de tendance	145,72	
Ratio moyen de couverture	68,62	
Taux de rotation moyen du marché	0,50	
Prime de risque du marché	1,53	
Nombre de SGI participantes	30	

**Définitions**





Volume moyen annuel par séance = Valeur annuel échangé / nombre de séances  
 Valeur moyenne annuelle par séance = Valeur annuelle échangée / nombre de séances  
 Ratio moyen de liquidité = Moyenne des ratios de liquidité (Titres échangés / Volume des ordres de vente)  
 Ratio moyen de satisfaction = Moyenne des ratios de satisfaction (Titres échangés / Volume des ordres d'achat)  
 Ratio moyen de tendance = Moyenne des ratios de tendance (Volume des ordres d'achat / Volume des ordres de vente)  
 Ratio moyen de couverture = Moyenne des ratios de couverture (Volume des ordres de vente / Volume des ordres d'achat)

Taux moyen de rotation = moyenne des taux de rotation des actions cotées (volume transigé / capi flottante)  
 PER moyen du marché = moyenne des PER des actions cotées ayant un PER positif  
 Taux de rendement moyen = moyenne des taux de rendement des actions cotées ayant distribué un dividende  
 Taux de rentabilité moyen = moyenne des taux de rentabilité des actions cotées  
 Prime de risque du marché = (1 / le PER moyen du marché) - le taux de référence actuel des emprunts d'Etat



BRVM - BOURSE REGIONALE DES VALEURS MOBILIERES  
 BRVM - Société Anonyme au capital de 3.062.040.000 CFA - RC : CI - ABJ - 1997 - B - 208435 - CC : 9819725 - E  
 Siège Social : Abidjan - CÔTE D'IVOIRE. Adresse : 18, Rue Joseph ANOMA (Rue des Banques) - Abidjan  
 Tél : +225 20 32 66 85 / 86, Fax : +225 20 32 66 84, Mail : [brvm@brvm.org](mailto:brvm@brvm.org), Site Web : [www.brvm.org](http://www.brvm.org)

MARCHE DES ACTIONS

Symbole	Titre	Cours Précédent	Cours du jour		Variation jour	Séance de cotation		Cours Référence	Variation de l'année précédente	Dernier dividende payé		Rdt. Net	PER
			Ouv.	Clôt.		Volume	Valeur			Montant net	Date		
<b>SECTEUR - INDUSTRIE</b>		<b>103,82</b>	<b>points</b>		<b>-0,14 %</b>								
CABC	SICABLE CI	1 010	1 080	1 010	0,00 %	1 150	1 168 500	1 010	0,00 %	133,00	2-août-21	13,17 %	5,13
FTSC	FILTISAC CI	1 650	1 610	1 600	-3,03 %	1 579	2 530 310	1 600	-0,62 %	235,00	30-juil.-21	14,69 %	6,35
NEIC	NEI-CEDA CI	610	610	610	0,00 %	4 365	2 661 750	610	165,22 %	9,00	28-juin-01		9,72
NTLC	NESTLE CI	4 635	4 650	4 650	0,32 %	157	729 950	4 650	1 353,13 %	363,67	30-juil.-21	7,82 %	4,91
SEMC	CROWN SIEM CI	650	655	655	0,77 %	10	6 550	655	227,50 %	16,92	29-sept.-17		22,40
SIVC	AIR LIQUIDE CI	620	600	665	7,26 %	12 933	8 470 620	665	259,46 %	63,00	29-sept.-17		
SLBC	SOLIBRA CI	146 000	NC	NC	0,00 %			146 000	186,84 %	2 736,00	3-août-21	1,87 %	13,72
SMBC	SMB CI	6 700	6 650	6 800	1,49 %	3 151	21 197 800	6 800	120,78 %	810,00	15-juil.-21	11,91 %	5,64
STBC	SITAB CI	5 500	5 500	5 400	-1,82 %	2 405	12 987 300	5 400	918,87 %	436,12	2-juil.-21	8,08 %	11,35
TTRC	TRITURAF CI-Ste en Liquidation	490	SP	SP	0,00 %			490	0,00 %	1 440,00	19-juil.-02		
UNLC	UNILEVER CI	4 550	NC	NC	0,00 %			4 550	9,24 %	1 233,00	9-juil.-12		
UNXC	UNIWAX CI	2 050	2 050	2 045	-0,24 %	1 867	3 823 085	2 045	104,50 %	18,00	16-juil.-21	0,88 %	114,76
<b>TOTAL</b>						<b>27 617</b>	<b>53 575 865</b>						<b>21,55</b>
<b>SECTEUR - SERVICES PUBLICS</b>		<b>439,46</b>	<b>points</b>		<b>0,77 %</b>								
CIEC	CIE CI	1 800	1 800	1 800	0,00 %	2 421	4 364 000	1 800	20,00 %	167,14	14-juil.-21	9,29 %	6,23
ONTBF	ONATEL BF	3 815	3 880	3 850	0,92 %	2 405	9 325 890	3 850	34,38 %	399,56	1-juin-21	10,38 %	8,43
SDCC	SODE CI	4 440	4 450	4 450	0,23 %	77	342 180	4 450	48,83 %	337,50	27-juil.-21	7,58 %	9,30
SNTS	SONATEL SN	13 590	13 595	13 700	0,81 %	4 959	67 444 490	13 700	1,48 %	1 225,00	17-mai-21	8,94 %	6,81
<b>TOTAL</b>						<b>9 862</b>	<b>81 476 560</b>						<b>7,69</b>
<b>SECTEUR - FINANCES</b>		<b>73,27</b>	<b>points</b>		<b>-0,80 %</b>								
BICC	BICI CI	7 000	7 000	7 000	0,00 %	11	77 000	7 000	4,79 %	50,00	6-juil.-21	0,71 %	24,97
BOAB	BANK OF AFRICA BN	5 405	5 495	5 500	1,76 %	1 999	10 987 050	5 500	48,85 %	436,00	20-mai-21	7,93 %	8,38
BOABF	BANK OF AFRICA BF	6 260	6 260	6 300	0,64 %	612	3 802 465	6 300	68,00 %	370,00	3-mai-21	5,87 %	7,87
BOAC	BANK OF AFRICA CI	5 900	5 910	5 910	0,17 %	3 351	19 804 410	5 910	60,82 %	315,00	12-mai-21	5,33 %	8,31
BOAM	BANK OF AFRICA ML	1 495	1 490	1 480	-1,00 %	766	1 140 090	1 480	31,56 %	271,00	15-mai-19		43,28
BOAN	BANK OF AFRICA NG	5 205	5 205	5 200	-0,10 %	6 954	36 162 920	5 200	48,57 %	429,66	6-mai-21	8,26 %	9,11
BOAS	BANK OF AFRICA SENEGAL	2 400	2 400	2 400	0,00 %	55 642	133 539 635	2 400	60,54 %	161,01	1-juin-21	6,71 %	7,51
CBIBF	CORIS BANK INTERNATIONAL	9 500	9 500	10 000	5,26 %	4 669	44 395 890	10 000	23,46 %	406,00	6-juil.-21	4,06 %	9,31
ECOC	ECOBANK COTE D'IVOIRE	4 980	4 900	4 660	-6,43 %	577	2 803 300	4 660	19,64 %	294,30	6-mai-21	6,32 %	8,55
ETIT	ECOBANK TRANS. INCORP. TG	14	14	14	0,00 %	5 172 484	68 544 861	14	7,69 %	1,21	28-avr.-17		4,68
NSBC	NSIA BANQUE COTE D'IVOIRE	6 090	6 090	5 995	-1,56 %	200	1 199 040	5 995	-0,08 %	77,69	27-juil.-20	1,30 %	20,59
ORGT	ORAGROUP TOGO	4 000	3 910	3 950	-1,25 %	319	1 258 560	3 950	-4,82 %	59,52	17-juil.-20	1,51 %	29,05
SAFC	SAFCA CI	595	595	595	0,00 %	10	5 950	595	112,50 %	23,04	29-juil.-11		
SGBC	SOCIETE GENERALE COTE D'IVOIRE	11 000	11 400	10 400	-5,45 %	2 551	26 360 670	10 400	28,47 %	368,30	30-juin-21	3,54 %	6,68
SIBC	SOCIETE IVOIRIENNE DE BANQUE	3 800	3 800	3 880	2,11 %	8 040	30 690 805	3 880	43,70 %	360,00	23-juil.-21	9,28 %	6,41
<b>TOTAL</b>						<b>5 258 185</b>	<b>380 772 646</b>						<b>13,91</b>
<b>SECTEUR - TRANSPORT</b>		<b>591,10</b>	<b>points</b>		<b>-0,20 %</b>								
SDSC	BOLLORE	2 445	2 445	2 440	-0,20 %	2 157	5 212 710	2 440	57,42 %	100,00	11-août-21	4,10 %	9,87
SVOC	MOVIS CI	2 395	SP	SP	0,00 %			2 395	0,00 %	270,00	5-juil.-99		

TOTAL	2 157	5 212 710	9,87
-------	-------	-----------	------

**MARCHE DES ACTIONS**

Symbole	Titre	Cours Précédent	Cours du jour		Variation jour	Séance de cotation		Cours Référence	Variation de l'année précédente	Dernier dividende payé		Rdt. Net	PER
			Ouv.	Clôt.		Volume	Valeur			Montant net	Date		
<b>SECTEUR - AGRICULTURE</b>		<b>234,19</b>	<b>points</b>		<b>↓</b>	<b>-1,12 %</b>							
PALC	PALM CI	6 700	6 690	6 610	-1,34 %	256	1 702 080	6 610	193,78 %	102,51	27-août-21	1,55 %	29,02
SCRC	SUCRIVOIRE	950	950	935	-1,58 %	5 771	5 476 010	935	87,00 %	40,50	20-août-21	4,33 %	10,25
SICC	SICOR CI	5 160	5 495	5 495	6,49 %	1	5 495	5 495	346,75 %	1 919,00	25-sept.-00		3,33
SOGC	SOGB CI	4 990	4 900	4 990	0,00 %	305	1 429 250	4 990	112,34 %	250,00	15-juil.-21	5,01 %	14,09
SPHC	SAPH CI	5 000	4 900	4 900	-2,00 %	145	710 500	4 900	250,00 %	132,30	24-août-21	2,70 %	16,77
<b>TOTAL</b>						6 478	9 323 335						14,69
<b>SECTEUR - DISTRIBUTION</b>		<b>410,34</b>	<b>points</b>		<b>↓</b>	<b>-3,63 %</b>							
ABJC	SERVAIR ABIDJAN CI	1 980	1 900	1 975	-0,25 %	410	779 750	1 975	59,27 %	164,96	30-sept.-19		
BNBC	BERNABE CI	2 035	2 065	2 055	0,98 %	200	411 825	2 055	242,50 %	45,00	19-juil.-19		21,61
CFAC	CFAO MOTORS CI	1 255	1 245	1 215	-3,19 %	711	863 515	1 215	237,50 %	22,15	15-juil.-21	1,82 %	58,31
PRSC	TRACTAFRIC MOTORS CI	3 900	4 000	4 100	5,13 %	2 659	10 641 000	4 100	86,79 %	162,90	2-sept.-21	3,97 %	22,53
SHEC	VIVO ENERGY CI	885	830	830	-6,21 %	191	159 205	830	38,33 %	63,90	26-nov.-20	7,70 %	
TTLC	TOTAL CI	2 210	2 190	2 050	-7,24 %	2 740	5 668 925	2 050	28,93 %	109,31	27-sept.-21	5,33 %	16,88
TTLS	TOTAL SN	2 150	2 100	2 090	-2,79 %	235	491 995	2 090	16,11 %	223,60	30-juil.-21	10,70 %	11,23
<b>TOTAL</b>						7 146	19 016 215						26,11
<b>AUTRES SECTEURS</b>		<b>832,87</b>	<b>points</b>		<b>↓</b>	<b>-1,46 %</b>							
STAC	SETAO CI	685	685	675	-1,46 %	312	212 775	675	141,07 %	66,15	16-juil.-21	9,80 %	3,91
<b>TOTAL</b>						312	212 775						3,91
<b>TOTAL - Marché des actions</b>						5 311 757	549 590 106						

**MARCHE DES DROITS**

Symbole	Titre	Cours Précédent	Cours du jour		Variation jour	Séance de cotation		Cours Référence	Variation depuis l'origine	Parité	Periode de négociation	
			Ouv.	Clôt.		Volume	Valeur				Début	fin
<b>TOTAL</b>												
<b>TOTAL - Marché des droits</b>												

**TROISIEME COMPARTIMENT - BRVM PETITES CAPITALISATIONS**

Symbole	Titre	Cours Précédent	Cours du jour		Variation jour	Séance de cotation		Cours Référence	Variation depuis l'origine
			Ouv.	Clôt.		Volume	Valeur		
<b>TOTAL</b>									
<b>TOTAL - 3ème Compartiment - BRVM PC</b>									

**Légende:**  
 (d) Ex-dividende (d) Variation par rapport au cours de référence  
 Cours du jour: Ouv.: Ouverture Clôt.: Clôture Moy.: Moyen  
 Mentions : NC: Non Coté Ex-c: Ex-coupon Ex-d: Ex-droit SP: Suspendu Val-T: Valeur Théorique  
 PER = Cours / BNPA selon les données disponibles Rdt. Net: Rendement net (DNPA / Cours)  
 Comp.: 1 - Premier Compartiment 2 - Second Compartiment 3 - Compartiment de croissance  
 Ratio de liquidité = Titres échangés / Volume des ordres de vente  
 : Progression de l'indice sectoriel : Stabilité de l'indice sectoriel : Recul de l'indice sectorie

MARCHE DES OBLIGATIONS

Symbole	Titre	Valeur nominale	Cours Précédent	Cours du jour	Cours Référence	Séance de cotation		Coupon couru	Coupon d'intérêt		Type Amort	
						Volume	Valeur		Période	Montant net	Eché.	
<b>OBLIGATIONS D'ETAT</b>												
EOM.01	ETAT DU MALI 6.20% 2016-2023	3 332	3 332	NC	3 332			119,99	A	206,58	23-mai-22	ACD
EOM.02	Etat du Mali 6.50% 2017-2024	6 000	6 000	NC	6 000			261,78	A	390,00	20-avr.-22	AC
EOM.03	ETAT DU MALI 6,50 % 2018-2025	8 000	8 000	NC	8 000			137,12	A	650,00	5-oct.-22	AC
EOM.04	ETAT DU MALI 6,50% 2019-2027	10 000	10 000	NC	10 000			288,49	A	650,00	12-juil.-22	AC
EOM.05	ETAT DU MALI 6,50% 2020-2028	10 000	10 500	NC	10 500			479,04	A	650,00	27-mars-22	ACD
EOM.06	ETAT DU MALI 6,50% 2020-2027	10 000	10 500	NC	10 500			37,40	A	650,00	30-nov.-22	AC
EOM.07	ETAT DU MALI 6.50% 2021-2031	10 000	10 500	NC	10 500			443,42	A	650,00	16-avr.-22	AC
EOS.05	ETAT SENEGAL 6.50% 2013-2023	10 000	10 300	NC	10 300			256,11	S	325,00	29-janv.-22	ACD
EOS.07	ETAT SENEGAL 6.30% 2015-2025	10 000	10 500	NC	10 500			44,88	S	312,41	25-mai-22	ACD
TPBF.010	TPBF 6,50% 2020 - 2028	10 000	10 300	NC	10 300			165,19	S	325,00	20-mars-22	ACD
TPBF.011	TPBF 6,50 % 2020-2028	10 000	10 000	10 000	10 000	100	1 000 000	291,44	S	325,00	9-janv.-22	ACD
TPBF.012	TPBF 6.50% 2021-2031	10 000	10 500	NC	10 500			156,22	S	325,00	25-mars-22	ACD
TPBF.013	TPBF 6,50 % 2021 - 2031	10 000	10 500	NC	10 500			296,74	S	325,00	6-janv.-22	ACD
TPBF.04	TPBF 6.50% 2017-2027	10 000	10 000	NC	10 000			254,66	S	327,67	31-janv.-22	ACD
TPBF.05	TPBF 6,50% 2017-2024	10 000	10 500	NC	10 500			310,79	S	325,00	29-déc.-21	ACD
TPBF.06	TPBF 6.50% 2018-2025	10 000	10 500	NC	10 500			26,06	S	324,11	22-juin-22	ACD
TPBF.07	TPBF 6,50% 2018- 2025	10 000	10 500	NC	10 500			64,64	S	325,00	15-mai-22	AC
TPBF.08	TPBF 6,50% 2019-2027	10 000	10 000	NC	10 000			80,14	S	322,33	6-mai-22	ACD
TPBF.09	TPBF 6,50% 2019 - 2027	10 000	10 500	NC	10 500			132,14	S	325,00	8-avr.-22	ACD
TPBJ.03	TPBJ 6,50% 2020-2028	10 000	10 000	NC	10 000			210,14	A	650,00	25-août-22	AC
TPCI.016	TPCI 6.55% 2014-2022	10 000	10 000	NC	10 000			385,82	A	655,00	20-mai-22	ACD
TPCI.017	TPCI 3% 2014-2024	10 000	10 000	NC	10 000			1,65	S	150,00	19-juin-22	ACD
TPCI.019	TPCI 5.99% 2015-2025	10 000	10 000	NC	10 000			362,68	A	599,00	14-mai-22	ACD
TPCI.020	TPCI 5.85% 2015-2022	10 000	10 000	NC	10 000			123,75	S	292,50	5-avr.-22	ACD
TPCI.021	TPCI 6% 2016-2028	10 000	10 500	NC	10 500			422,47	A	600,00	8-avr.-22	ACD
TPCI.022	TPCI 5.90% 2016 - 2026	10 000	10 000	NC	10 000			305,51	A	590,00	15-juin-22	ACD
TPCI.023	TPCI 5.90% 2016-2026	10 000	10 215	NC	10 215			54,96	A	590,00	17-nov.-22	ACD
TPCI.024	TPCI 6.25% 2017-2029	10 000	10 500	NC	10 500			140,80	S	312,50	31-mars-22	ACD
TPCI.025	TPCI 5,95% 2017-2024 A	10 000	10 000	NC	10 000			94,81	S	297,50	24-avr.-22	ACD
TPCI.026	TPCI 5,95% 2017-2024 B	10 000	10 050	NC	10 050			67,39	S	297,50	10-mai-22	ACD
TPCI.027	TPCI 6% 2017-2025	10 000	10 250	NC	10 250			286,89	S	300,00	29-déc.-21	ACD
TPCI.028	TPCI 6% 2018 - 2026	10 000	10 500	NC	10 500			231,78	A	600,00	2-août-22	ACD
TPCI.029	TPCI 6% 2018-2026	10 000	10 000	NC	10 000			103,56	A	600,00	19-oct.-22	ACD
TPCI.030	TPCI 5,95% 2018-2025	8 000	8 240	NC	8 240			10,43	S	237,35	13-juin-22	ACD
TPCI.031	TPCI 5,75% 2019 - 2026	10 000	10 280	NC	10 280			289,86	A	575,00	20-juin-22	ACD
TPCI.032	TPCI 2,23% 2019-2026	10 000		NC				337,25	A	669,00	20-juin-22	ACD
TPCI.033	TPCI 5.75% 2019-2026	10 000	10 500	NC	10 500			434,79	A	575,00	20-mars-22	ACD
TPCI.034	TPCI 6% 2019-2029	10 000	10 000	NC	10 000			453,70	A	600,00	20-mars-22	ACD
TPCI.035	TPCI 5,75% 2019 -2026	10 000	10 000	NC	10 000			256,78	A	575,00	11-juil.-22	ACD
TPCI.036	TPCI 5,75% 2019- 2026	10 000	10 180	NC	10 180			192,19	A	575,00	21-août-22	ACD
TPCI.037	TPCI 5,80% 2019-2026	10 000	10 000	NC	10 000			27,01	A	580,00	4-déc.-22	ACD
TPCI.038	TPCI 5,75% 2019-2026	10 000	10 300	NC	10 300			26,78	A	575,00	4-déc.-22	ACD
TPCI.039	TPCI 5,75% 2019 - 2026	10 000	10 050	10 500	10 500	10	105 000	102,40	A	575,00	17-oct.-22	ACD
TPCI.040	TPCI 5,75% 2019-2026	10 000	10 000	NC	10 000			543,49	A	575,00	10-janv.-22	ACD
TPCI.041	TPCI 5,80% 2020-2027	10 000	10 700	NC	10 700			470,36	A	580,00	28-févr.-22	ACD
TPCI.042	TPCI 5,90% 2020-2030	10 000	10 500	NC	10 500			478,47	A	590,00	28-févr.-22	ACD
TPCI.043	TPCI 5,90% 2020 - 2030	10 000	10 500	NC	10 500			391,18	A	590,00	23-avr.-22	ACD
TPCI.044	TPCI 5,80% 2020 - 2027	10 000	10 000	NC	10 000			384,55	A	580,00	23-avr.-22	ACD
TPCI.045	TPCI 5,80% 2020 -2027	10 000	10 000	NC	10 000			298,74	A	580,00	16-juin-22	ACD
TPCI.046	TPCI 5,90% 2020 - 2030	10 000	10 500	NC	10 500			303,89	A	590,00	16-juin-22	ACD
TPCI.047	TPCI 5,80% 2020 - 2027	10 000	10 250	NC	10 250			298,74	A	580,00	16-juin-22	ACD
TPCI.048	TPCI 5,80% 2020- 2027	10 000	10 000	NC	10 000			230,41	A	580,00	29-juil.-22	ACD
TPCI.049	TPCI 5,90% 2020- 2030	10 000	10 085	NC	10 085			234,38	A	590,00	29-juil.-22	ACD
TPCI.050	TPCI 5,90% 2020-2030	10 000	10 000	NC	10 000			185,89	A	590,00	28-août-22	ACD
TPCI.051	TPCI 5,80% 2020-2027	10 000	10 000	NC	10 000			127,12	A	580,00	2-oct.-22	ACD
TPCI.052	TPCI 5,90 % 2020-2030	10 000	10 250	NC	10 250			129,32	A	590,00	2-oct.-22	ACD
TPCI.053	TPCI 5,80% 2020-2027	10 000	10 600	NC	10 600			85,81	A	580,00	28-oct.-22	ACD
TPCI.054	TPCI 5,90% 2020-2030	10 000	10 300	NC	10 300			87,29	A	590,00	28-oct.-22	ACD
TPCI.055	TPCI 5,80% 2020-2027	10 000	10 500	NC	10 500			575,23	A	580,00	24-déc.-21	ACD
TPCI.056	TPCI 5,90% 2020-2030	10 000	10 500	NC	10 500			585,15	A	590,00	24-déc.-21	ACD

mardi 21 décembre 2021

TPCI.O57	TPCI 5,80% 2020-2027	10 000	10 000	NC	10 000			629,26	A	580,00	20-nov.-21	ACD
TPCI.O58	TPCI 5,80% 2021-2028	10 000	10 250	NC	10 250			456,05	A	580,00	9-mars-22	ACD
TPCI.O59	TPCI 5,90% 2021-2031	10 000	10 500	NC	10 500			463,92	A	590,00	9-mars-22	ACD
TPCI.O60	TPCI 5,80% 2021-2028	10 000	10 000	NC	10 000			352,77	A	580,00	13-mai-22	ACD
TPCI.O61	TPCI 5,90% 2021-2031	10 000	10 050	NC	10 050			358,85	A	590,00	13-mai-22	ACD
TPCI.O62	TPCI 5,80 % 2021 -2028	10 000	10 190	10 190	10 190	500 000	5 095 000 000	276,49	A	580,00	30-juin-22	ACD
TPCI.O63	TPCI 5,90% 2021 -2031	10 000	10 000	NC	10 000			219,31	A	590,00	30-juin-22	ACD
TPCI.O64	TPCI 5,80 % 2021 - 2028	10 000	10 240	NC	10 240			201,81	A	580,00	16-août-22	ACD
TPCI.O65	TPCI 5,90% 2021-2031	10 000	10 500	NC	10 500			132,55	A	590,00	30-sept.-22	ACD
TPCI.O66	TPCI 5,90% 2021-2031	10 000		10 000	10 000	100	1 000 000	74,36	A	590,00	5-nov.-22	ACD
TPNE.O1	TRESOR PUBLIC DU NIGER 6,50% 2019-2026	10 000	10 600	NC	10 600			477,26	A	650,00	28-mars-22	ACD
TPNE.O2	TRESOR PUBLIC DU NIGER 6,50% 2019 - 2026	10 000	10 500	NC	10 500			252,88	A	650,00	1-août-22	ACD
TPNE.O3	TRESOR PUBLIC DU NIGER 6,5% 2020-2027	10 000	10 500	NC	10 500			254,66	A	650,00	31-juil.-22	ACD
TPNE.O4	TRESOR PUBLIC DU NIGER 6,30% 2021-2031	10 000	10 500	NC	10 500			205,40	A	630,00	24-août-22	ACD
<b>TOTAL</b>						<b>500 210</b>	<b>5 097 105 000</b>					

#### OBLIGATIONS REGIONALES

BIDC.O4	BIDC-EBID 6.10% 2017-2027	7 500	7 875	NC	7 875			235,64	A	457,50	16-juin-22	ACD
BIDC.O5	BIDC-EBID 6,40% 2019-2026	10 000	10 500	10 500	10 500	837	8 580 500	281,74	S	320,00	12-janv.-22	ACD
BIDC.O6	BIDC-EBID 6,50 % 2021-2028	10 000	10 500	NC	10 500			58,77	S	322,33	18-mai-22	ACD
BOAD.O12	BOAD 5.95% 2014-2021	10 000	10 000	NC	10 000			586,85	A	595,00	26-déc.-21	ACD
CRRH.O1	CRRH-UEMOA 6.10% 2012-2022	10 000	9 925	NC	9 925			215,49	S	305,00	13-févr.-22	AC
CRRH.O2	CRRH-UEMOA 6.10% 2012-2024	10 000	10 000	NC	10 000			131,19	S	305,00	17-juil.-22	AC
CRRH.O3	CRRH-UEMOA 6% 2013-2023	10 000	10 000	NC	10 000			92,31	S	300,00	26-avr.-22	AC
CRRH.O4	CRRH-UEMOA 6% 2014-2024	10 000	9 975	NC	9 975			285,25	S	300,00	30-déc.-21	AC
CRRH.O5	CRRH-UEMOA 5.85% 2015-2025	10 000	10 230	NC	10 230			268,02	S	290,10	4-janv.-22	AC
CRRH.O6	CRRH-UEMOA 5.85% 2016-2026	10 000	10 230	NC	10 230			271,83	S	292,50	3-janv.-22	ACD
CRRH.O7	CRRH-UEMOA 5.95% 2017-2029	6 667	6 667	NC	6 667			37,26	S	198,33	17-mai-22	AC
CRRH.O8	CRRH-UEMOA 5.95% 2018-2030 (*)	7 917	7 898	NC	7 897,67			235,52	S	235,52	21-déc.-21	AC
CRRH.O9	CRRH-UEMOA 6.05% 2018-2033 (*)	8 333	8 333	NC	8 333			252,08	S	252,08	21-déc.-21	AC
<b>TOTAL</b>						<b>837</b>	<b>8 580 500</b>					

#### OBLIGATIONS PRIVEES

BHSN.O1	DIASPORA BONDS BHS 6,25% 2019-	10 000	10 500	NC	10 500			276,24	S	309,93	10-janv.-22	ACD
FNSBC.O1	FCTC NSIA BANQUE 7 % 2020-2025	7 222	7 222	NC	7 222,22			6,88	T	123,86	16-mars-22	ACD
PADS.O3	PAD 6,60% 2020-2027	10 000	10 050	NC	10 050			114,23	S	330,00	19-avr.-22	ACD
SNLC.O1	SENELEC 6,50% 2018-2025	7 000	7 350	NC	7 350			106,84	S	227,50	27-mars-22	AC
SNTS.O2	SONATEL 6,50% 2020-2027	10 000	10 000	10 000	10 000	200	2 000 000	264,57	S	308,11	16-janv.-22	ACD
<b>TOTAL</b>						<b>200</b>	<b>2 000 000</b>					

#### SUKUK ET TITRES ASSIMILES

SUKCI.S2	SUKUK CI 5.75% 2016-2023	10 000	10 500	NC	10 500			167,71	S	289,10	7-mars-22	ACD
SUKSN.S2	SUKUK SN 6% 2016-2026	10 000	10 500	NC	10 500			246,67	S	306,67	26-janv.-22	ACD
SUKTG.S1	SUKUK TG 6.5% 2016-2026	10 000	10 500	10 500	10 500	190	1 902 500	258,84	S	377,99	17-févr.-22	ACD
<b>TOTAL</b>						<b>190</b>	<b>1 902 500</b>					

#### TOTAL - Marché des obligations

501 437 5 109 588 000

**Légende :**  
 (#) (\*) Ex-Coupon couru (#)Cours de référence amorti / Coupon couru Ex-c (#)Ex-marge de profits  
 Cours du jour: Ouv.: Ouverture Clôt.: Clôture Moy.: Moyen  
 Type Amort: Type d'Amortissement IF: In Fine AC: Amortissement Constant AD: Amortissement Dégressif ACD: Amortissement Constant Différé  
 Période: Périodicité de paiement des coupons A: Annuelle S: Semestrielle T: Trimestrielle  
 Eché.: Échéance de paiement des intérêts  
 Mentions: NC: Non Coté Ex-c: Ex-coupon ou Ex-droit SP: Suspendu

## INFORMATIONS

### OPERATIONS EN COURS

Emetteur	Opération
CROWN SIEM CI	Païement de dividendes de 14,4 F CFA net par action, le 28/12/2021
TPCI	Première cotation - TPCI 5,90 % 2021-2031 - Première cotation le 21 décembre 2021

### AVIS

Entité	N°	Nature	Objet
BRVM	241-2021	Première cotation	Résultat de première cotation - TPCI 5,90 % 2021-2031 (TPCI.066)
BRVM	242-2021	Païement Intérêts et remboursement	Païement des intérêts semestriels et remboursement partiel du capital - CRRH-UEMOA 5,85% 2015-2025
BRVM	243-2021	Païement Intérêts et remboursement	Païement des intérêts semestriels et remboursement partiel du capital - DIASPORA BONDS BHS 6,25% 2019-2024
BRVM	244-2021	Païement Intérêts	Païement des intérêts semestriels - SONATEL 6,50% 2020-2027
BRVM	245-2021	Païement Intérêts	Païement des intérêts annuels - TPCI 5,80% 2020-2027 (TPCI.055)
BRVM	246-2021	Païement Intérêts	Païement des intérêts annuels - TPCI 5,90% 2020-2030 (TPCI.056)

### COMMUNIQUES

Emetteur	N°	Nature	Objet
----------	----	--------	-------

**QUANTITES RESIDUELLES**

**MARCHE DES ACTIONS**

Symbole	Titre	Quantité résiduelle à l'achat	Cours Achat / Vente		Quantité résiduelle à la vente	Cours de Référence
ABJC	SERVAIR ABIDJAN CI	1 710	1,900	/ 1,975	51	1 975
BICC	BICI CI			/ 6,995	27	7 000
BNBC	BERNABE CI	1	2,185	/		2 055
BOAB	BANK OF AFRICA BN	3	5,450	/ 5,500	858	5 500
BOABF	BANK OF AFRICA BF	5	6,300	/ 6,450	5	6 300
BOAC	BANK OF AFRICA CI	237	5,500	/ 5,910	21	5 910
BOAM	BANK OF AFRICA ML	13	1,470	/ 1,480	45	1 480
BOAN	BANK OF AFRICA NG	220	5,200	/ 5,250	458	5 200
BOAS	BANK OF AFRICA SENEGAL	168	2,380	/ 2,390	107	2 400
CABC	SICABLE CI	217	1,050	/		1 010
CBIBF	CORIS BANK INTERNATIONAL	115	9,150	/ 10,000	499	10 000
CFAC	CFAO MOTORS CI	1 990	1,215	/ 1,245	100	1 215
CIEC	CIE CI	247	1,750	/ 1,800	204	1 800
ECOC	ECOBANK COTE D'IVOIRE	100	4,610	/ 4,900	2 034	4 660
ETIT	ECOBANK TRANS. INCORP. TG	1 181 292	13	/ 14	4 108 712	14
FTSC	FILTISAC CI	527	1,600	/ 1,610	10	1 600
NEIC	NEI-CEDA CI	1 600	600	/ 610	1 245	610
NSBC	NSIA BANQUE COTE D'IVOIRE	105	5,800	/ 5,985	28	5 995
NTLC	NESTLE CI	498	4,600	/ 4,650	7 159	4 650
ONTBF	ONATEL BF	182	3,850	/ 3,860	57	3 850
ORGT	ORAGROUP TOGO	755	3,950	/ 3,995	139	3 950
PALC	PALM CI	570	6,610	/ 6,690	176	6 610
PRSC	TRACTAFRIC MOTORS CI	4	3,900	/ 4,050	12	4 100
SAFC	SAFCA CI			/ 595	302	595
SCRC	SUCRIVOIRE	700	920	/ 935	915	935
SDCC	SODE CI	9	4,440	/ 4,450	137	4 450
SDSC	BOLLORE	206	2,270	/ 2,440	310	2 440
SEMC	CROWN SIEM CI	2	650	/ 655	1 405	655
SGBC	SOCIETE GENERALE COTE D'IVOIRE	4 995	10,400	/ 11,000	131	10 400
SHEC	VIVO ENERGY CI			/ Marché	1 079	830
SIBC	SOCIETE IVOIRIENNE DE BANQUE	55	3,815	/ 3,880	1 156	3 880
SICC	SICOR CI	1	4,775	/ 5,495	64	5 495
SIVC	AIR LIQUIDE CI	1 100	590	/ 650	20	665
SLBC	SOLIBRA CI	2	146,000	/ 147,500	4	146 000
SMBC	SMB CI	93	6,800	/ 6,850	2 500	6 800
SNTS	SONATEL SN	891	13,700	/ 13,800	3 279	13 700
SOGC	SOGB CI	141	4,700	/ 4,985	4	4 990
SPHC	SAPH CI	9 875	4,900	/ 4,990	250	4 900
STAC	SETAO CI	1	675	/ 680	264	675
STBC	SITAB CI	2 598	5,400	/ 5,495	18	5 400
SVOC	MOVIS CI			/		2 395
TTLC	TOTAL CI	1 096	2,050	/ 2,180	301	2 050
TTLS	TOTAL SN	897	2,000	/ 2,090	2 916	2 090
TTRC	TRITURAF CI-Ste en Liquidation			/		490
UNLC	UNILEVER CI	100	4,550	/		4 550
UNXC	UNIWAX CI	20	2,030	/ 2,045	231	2 045



**QUANTITES RESIDUELLES****MARCHE DES DROITS**

Symbole	Titre	Quantité résiduelle à l'achat	Cours Achat / Vente	Quantité résiduelle à la vente	Cours de Référence
---------	-------	-------------------------------	---------------------	--------------------------------	--------------------

**TROISIEME COMPARTIMENT - BRVM PETITES CAPITALISATIONS**

Symbole	Titre	Quantité résiduelle à l'achat	Cours Achat / Vente	Quantité résiduelle à la vente	Cours de Référence
---------	-------	-------------------------------	---------------------	--------------------------------	--------------------

**QUANTITES RESIDUELLES**

**MARCHE DES OBLIGATIONS**

Symbole	Titre	Quantité résiduelle à l'achat	Cours Achat / Vente	Quantité résiduelle à la vente	Cours de Référence
BHSN.O1	DIASPORA BONDS BHS 6,25% 2019-	3 500	10,200 / 10,500	140	10 500
FNSBC.O1	FCTC NSIA BANQUE 7 % 2020-2025	90	7,222.22 /		7 222
PADS.O3	PAD 6,60% 2020-2027		/		10 050
SNLC.O1	SENELEC 6,50% 2018-2025		/		7 350
SNTS.O2	SONATEL 6,50% 2020-2027		/ 10,200	15	10 000
EOM.O1	ETAT DU MALI 6.20% 2016-2023		/ 3,398.64	48	3 332
EOM.O2	Etat du Mali 6.50% 2017-2024		/		6 000
EOM.O3	ETAT DU MALI 6,50 % 2018-2025		/		8 000
EOM.O4	ETAT DU MALI 6,50% 2019-2027		/		10 000
EOM.O5	ETAT DU MALI 6,50% 2020-2028		/		10 500
EOM.O6	ETAT DU MALI 6,50% 2020-2027		/ 10,500	2 135	10 500
TPNE.O3	TRESOR PUBLIC DU NIGER 6,5% 2020-2027		/ 10,500	1 495	10 500
TPNE.O4	TRESOR PUBLIC DU NIGER 6,30% 2021-2031		/		10 500
TPCI.O63	TPCI 5,90% 2021 -2031		/		10 000
TPCI.O64	TPCI 5,80 % 2021 - 2028		/		10 240
TPCI.O65	TPCI 5,90% 2021-2031		/ 10,500	2 490	10 500
TPCI.O66	TPCI 5,90% 2021-2031		/		10 000
TPNE.O1	TRESOR PUBLIC DU NIGER 6,50% 2019-2026		/		10 600
TPNE.O2	TRESOR PUBLIC DU NIGER 6,50% 2019 - 2026		/ 10,500	969	10 500
TPCI.O57	TPCI 5,80% 2020-2027		/		10 000
TPCI.O58	TPCI 5,80% 2021-2028		/		10 250
TPCI.O59	TPCI 5,90% 2021-2031		/		10 500
TPCI.O60	TPCI 5,80% 2021-2028		/		10 000
TPCI.O61	TPCI 5,90% 2021-2031		/		10 050
TPCI.O62	TPCI 5,80 % 2021 -2028		/ 10,400	2 000	10 190
TPCI.O51	TPCI 5,80% 2020-2027		/ 10,200	150 000	10 000
TPCI.O52	TPCI 5,90 % 2020-2030		/ 10,500	1 000	10 250
TPCI.O53	TPCI 5,80% 2020-2027		/		10 600
TPCI.O54	TPCI 5,90% 2020-2030		/		10 300
TPCI.O55	TPCI 5,80% 2020-2027		/		10 500
TPCI.O56	TPCI 5,90% 2020-2030		/ 10,500	1 490	10 500
TPCI.O45	TPCI 5,80% 2020 -2027		/ 10,000	20	10 000
TPCI.O46	TPCI 5,90% 2020 - 2030		/		10 500
TPCI.O47	TPCI 5,80% 2020 - 2027		/		10 250
TPCI.O48	TPCI 5,80% 2020- 2027		/		10 000
TPCI.O49	TPCI 5,90% 2020- 2030		/		10 085
TPCI.O50	TPCI 5,90% 2020-2030		/		10 000
TPCI.O39	TPCI 5,75% 2019 - 2026		/		10 500
TPCI.O40	TPCI 5,75% 2019-2026		/		10 000
TPCI.O41	TPCI 5,80% 2020-2027		/		10 700
TPCI.O42	TPCI 5,90% 2020-2030		/		10 500
TPCI.O43	TPCI 5,90% 2020 - 2030		/ 10,500	2 968	10 500
TPCI.O44	TPCI 5,80% 2020 - 2027		/		10 000
TPCI.O33	TPCI 5,75% 2019-2026		/		10 500
TPCI.O34	TPCI 6% 2019-2029		/		10 000
TPCI.O35	TPCI 5,75% 2019 -2026		/		10 000
TPCI.O36	TPCI 5,75% 2019- 2026		/		10 180
TPCI.O37	TPCI 5,80% 2019-2026		/		10 000
TPCI.O38	TPCI 5,75% 2019-2026		/ 10,300	5	10 300

mardi 21 décembre 2021

TPCI.O27	TPCI 6% 2017-2025			/			10 250
TPCI.O28	TPCI 6% 2018 - 2026	20	10,500	/			10 500
TPCI.O29	TPCI 6% 2018-2026	33	10,000	/			10 000
TPCI.O30	TPCI 5,95% 2018-2025			/			8 240
TPCI.O31	TPCI 5,75% 2019 - 2026			/			10 280
TPCI.O32	TPCI 2,23% 2019-2026			/			10 000
TPCI.O21	TPCI 6% 2016-2028			/	10,500	3 760	10 500
TPCI.O22	TPCI 5.90% 2016 - 2026			/			10 000
TPCI.O23	TPCI 5.90% 2016-2026			/			10 215
TPCI.O24	TPCI 6.25% 2017-2029			/			10 500
TPCI.O25	TPCI 5,95% 2017-2024 A			/	10,200	9	10 000
TPCI.O26	TPCI 5,95% 2017-2024 B			/			10 050
TPBF.O9	TPBF 6,50% 2019 - 2027			/			10 500
TPBJ.O3	TPBJ 6,50% 2020-2028			/			10 000
TPCI.O16	TPCI 6.55% 2014-2022			/	10,500	13	10 000
TPCI.O17	TPCI 3% 2014-2024			/			10 000
TPCI.O19	TPCI 5.99% 2015-2025			/	10,200	214	10 000
TPCI.O20	TPCI 5.85% 2015-2022			/			10 000
TPBF.O13	TPBF 6,50 % 2021 - 2031			/			10 500
TPBF.O4	TPBF 6.50% 2017-2027			/			10 000
TPBF.O5	TPBF 6,50% 2017-2024			/			10 500
TPBF.O6	TPBF 6.50% 2018-2025	86	9,800	/	10,400	70	10 500
TPBF.O7	TPBF 6,50% 2018- 2025			/			10 500
TPBF.O8	TPBF 6,50% 2019-2027			/			10 000
EOM.O7	ETAT DU MALI 6.50% 2021-2031			/	10,500	2 430	10 500
EOS.O5	ETAT SENEGAL 6.50% 2013-2023			/			10 300
EOS.O7	ETAT SENEGAL 6.30% 2015-2025			/			10 500
TPBF.O10	TPBF 6,50% 2020 - 2028			/			10 300
TPBF.O11	TPBF 6,50 % 2020-2028			/			10 000
TPBF.O12	TPBF 6.50% 2021-2031			/			10 500
BIDC.O4	BIDC-EBID 6.10% 2017-2027			/			7 875
BIDC.O5	BIDC-EBID 6,40% 2019-2026			/	10,500	574	10 500
BIDC.O6	BIDC-EBID 6,50 % 2021-2028			/	10,500	2 805	10 500
BOAD.O12	BOAD 5.95% 2014-2021			/			10 000
CRRH.O1	CRRH-UEMOA 6.10% 2012-2022			/			9 925
CRRH.O2	CRRH-UEMOA 6.10% 2012-2024			/			10 000
CRRH.O9	CRRH-UEMOA 6.05% 2018-2033			/			8 333
CRRH.O3	CRRH-UEMOA 6% 2013-2023			/			10 000
CRRH.O4	CRRH-UEMOA 6% 2014-2024			/			9 975
CRRH.O5	CRRH-UEMOA 5.85% 2015-2025			/			10 230
CRRH.O6	CRRH-UEMOA 5.85% 2016-2026			/			10 230
CRRH.O7	CRRH-UEMOA 5.95% 2017-2029			/			6 667
CRRH.O8	CRRH-UEMOA 5.95% 2018-2030			/			7 898

## SUKUK ET TITRES ASSIMILES

Symbole	Titre	Quantité résiduelle à l'achat	Cours Achat / Vente	Quantité résiduelle à la vente	Cours de Référence
SUKCI.S2	SUKUK CI 5.75% 2016-2023		/		10 500
SUKSN.S2	SUKUK SN 6% 2016-2026		/		10 500
SUKTG.S1	SUKUK TG 6.5% 2016-2026		/	10,500	5 10 500

**CALENDRIER DES ASSEMBLEES GENERALES**

**ANNEE : 2021**

Société	Nature	Date	Heure	Lieu
MOVIS CI	Ordinaire	16/12/2021	10:00:00	Siège social de MOVIS CI (Vridi, en Zone Industrielle, dans la Rue des Conteneurs)
SICOR	Ordinaire	09/12/2021	10:00:00	PALM CLUB, Abidjan, Cocody
UNILEVER CI	Ordinaire	02/12/2021	14:00:00	VISIOCONFERENCE
ORAGROUP	Ordinaire	22/11/2021	10:00:00	Siège social de ORAGROUP
CROWN SIEM CI	Mixte	21/10/2021	09:00:00	Maison de l'Entreprise, au Plateau, à l'Angle du Boulevard de la République et de l'Avenue Lamblin
NSBC	Ordinaire	06/08/2021	10:00:00	Maison du Patronat Ivoirien (CGECI) sise à Abidjan Plateau, Avenue Lamblin
TOTAL SENEGAL S.A.	Mixte	30/06/2021	17:00:00	Lamantin Beach Hôtel et par VISIOCONFERENCE
BERNABE CI	Ordinaire	28/06/2021	10:00:00	Salle de conférence du Radisson Blu Hôtel situé près de l'Aéroport d'Abidjan
UNIWAX CI	Ordinaire	25/06/2021	09:00:00	Espace Latrille Events, sis à Abidjan Commune de Cocody, aux Deux-Plateaux (Carrefour Duncan)
TRACTAFRIC CI	Ordinaire	24/06/2021	10:00:00	Hôtel AZALAI sis Marcory, Bd VGE, en face de Cap Sud, à côté de la banque BGFI
FILTISAC CI	Ordinaire	24/06/2021	11:00:00	Espace Latrille Events, sis à Abidjan Commune de Cocody, aux Deux-Plateaux Boulevard Latrille
BOLLORE TRANSPORT & LOGISTICS	Ordinaire	24/06/2021	10:00:00	Salle Lougah François du palais de la culture sis à Treichville
SAFCA CI	Ordinaire	23/06/2021	10:00:00	Siège de la société, sis à Abidjan, 1, Rue des Carrossiers, Zone 3 C (Face SOCOCE Treichville)
SODECI	Ordinaire	22/06/2021	08:30:00	Visioconférence
TOTAL	Mixte	21/06/2021	10:00:00	Espace Latrille Events, sis à Abidjan Commune de Cocody, aux Deux-Plateaux Boulevard Latrille
CIE CI	Ordinaire	21/06/2021	08:30:00	Visioconférence
PALM CI	Ordinaire	18/06/2021	09:30:00	Visioconférence
ORAGROUP	Mixte	18/06/2021	10:00:00	Hôtel 2 Février, Lomé TOGO
SUCRIVOIRE	Ordinaire	17/06/2021	09:30:00	Visioconférence
BICI CI	Ordinaire	17/06/2021	10:00:00	Auditorium de la Maison des Entreprises (CGECI) sise au Plateau
SOGB	Ordinaire	17/06/2021	11:00:00	Immeuble CRRAE - UEMOA sis à Abidjan Plateau
NEI-CEDA CI	Ordinaire	16/06/2021	10:00:00	Hôtel TIAMA, Abidjan-Plateau
CFAO MOTORS CI	Ordinaire	15/06/2021	09:00:00	Siège social sis à Abidjan Treichville, 117, Boulevard de Marseille
SETAO CI	Ordinaire	15/06/2021	10:00:00	Hôtel TIAMA (salon EBENE), Abidjan-Plateau
SAPH CI	Ordinaire	14/06/2021	09:30:00	Visioconférence
NESTLE CI	Ordinaire	04/06/2021	10:00:00	Visioconférence
AIR LIQUIDE CI	Ordinaire	04/06/2021	09:00:00	Salle de conférence de la CRRAE-UMOA, à Abidjan
SITAB	Ordinaire	03/06/2021	10:00:00	SALLE JEWELS de la CGECI (Plateau)
SMB	Ordinaire	01/06/2021	09:30:00	Angle du Boulevard de la République et de l'Avenue Lamblin
ECOBANK TG	Mixte	27/05/2021	10:30:00	Visioconférence
SOLIBRA	Mixte	21/05/2021	09:00:00	Espace CRISTAL 8, rue du Chevalier de Clieu Zone 4 C « Salle PLATINIUM » ABIDJAN
SGB CI	Mixte	19/05/2021	09:00:00	Espace Latrille Events, sis à Abidjan Commune de Cocody, aux Deux-Plateaux Boulevard Latrille
SIB	Ordinaire	17/05/2021	09:00:00	Maison de l'Entreprise (siège du Patronat Ivoirien), Abidjan-Plateau à l'Angle du Boulevard de la République
SONATEL	Ordinaire	28/04/2021	10:00:00	Visioconférence
ONATEL BF	Ordinaire	27/04/2021	14:00:00	Hôtel SOPATEL SILMANDE, OUAGADOUGOU-BURKINA FASO
UNILEVER CI	Mixte	19/04/2021	08:00:00	Visioconférence
BANK OF AFRICA ML	Mixte	16/04/2021	09:30:00	Siège de la banque
BANK OF AFRICA SN	Ordinaire	16/04/2021	09:30:00	Immeuble Elan II au 2ème Etage, Almadies, Zone 12, Route de Ngor à Dakar
BANK OF AFRICA CI	Ordinaire	15/04/2021	10:00:00	Salle Jewels du Patronat Ivoirien (CGECI) sis à Abidjan Plateau, immeuble MDE
ECOBANK CI	Mixte	08/04/2021	10:00:00	Hôtel Radisson Blu, sis à Abidjan Port Bouët, route de l'aéroport international Felix Houphouët Boigny

**mardi 21 décembre 2021**

BANK OF AFRICA BN	Ordinaire	08/04/2021	10:00:00	Hôtel GOLDEN TULIP à Cotonou
CORIS BANK INTERNATIONAL	Mixte	08/04/2021	09:00:00	Hôtel SOPATEL Silmandé SA, à Ouagadougou
BANK OF AFRICA NG	Ordinaire	07/04/2021	10:00:00	Centre de Formation de la BOA NIGER (BOA-Siège)
BANK OF AFRICA BF	Mixte	01/04/2021	10:00:00	Salle WANGO de LAICO HOTEL OUAGA 2000
SICABLE	Ordinaire	30/03/2021	10:00:00	L'hôtel TIAMA, à ABIDJAN
BANK OF AFRICA SN	Ordinaire	26/03/2021	09:30:00	Immeuble Elan II au 2ème Etage, Almadies, Zone 12, Route de Ngor à Dakar

# L'actualité de la BRVM sur nos plateformes digitales

## Infos BRVM

Pour recevoir les informations boursières par SMS, souscrivez :



Côte d'Ivoire : \*430#  
Bénin : \*430\*15#



Côte d'Ivoire : #139#  
Burkina Faso : \*310#



Côte d'Ivoire : \*431#  
Niger : \*512\*9#  
Togo : \*310#

## Site web

[www.brvm.org](http://www.brvm.org)



## Application Mobile

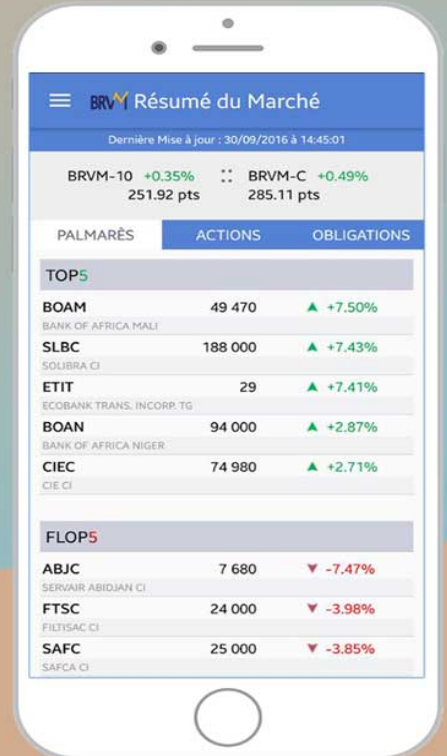

Disponible sur  
 Google play

Disponible sur  
 App Store

Nous suivre sur :



14 décembre 2021

**CALENDRIER DE PAIEMENT DES DIVIDENDES**

ANNEE : 2021

Titres	Montant du dividende net par action en FCFA	Numéro de l'Avis	Date de publication de l'Avis au BOC	Ex-dividende	Date de paiement du dividende
				T-2	T
BOA BURKINA FASO	370	051-2021 BRVMDG	12/04/2021	29/04/2021	03/05/2021
BOA NIGER	429,66	054-2021 BRVMDG	13/04/2021	04/05/2021	06/05/2021
ECOBANK CI	294,3	058-2021 BRVMDG	22/04/2021	04/05/2021	06/05/2021
BOA COTE D'IVOIRE	315	083-2021 BRVMDG	26/04/2021	10/05/2021	12/05/2021
SONATEL SENEGAL	1 225	065-2021 BRVMDG	30/04/2021	12/05/2021	17/05/2021
BOA BENIN	436	055-2021 BRVMDG	13/04/2021	18/05/2021	20/05/2021
BOA SENEGAL	161,01	061-2021 BRVMDG	27/04/2021	28/05/2021	01/06/2021
ONATEL BF	399,5635	076-2021 BRVMDG	17/05/2021	28/05/2021	01/06/2021
SOCIETE GENERALE CI	368,298	091-2021 BRVMDG	28/05/2021	28/06/2021	30/06/2021
SITAB CI	436,123	108-2021 BRVMDG	16/06/2021	30/06/2021	02/07/2021
CORIS BANK INTERNATIONAL BF	406	097-2021 BRVMDG	08/06/2021	02/07/2021	06/07/2021
BICI CI	50	112-2021 BRVMDG	22/06/2021	02/07/2021	06/07/2021
CIE CI	167,14	122-2021 BRVMDG	29/06/2021	12/07/2021	14/07/2021
SOGB CI	250	113-2021 BRVMDG	22/06/2021	13/07/2021	15/07/2021
SMB CI	810	126-2021 BRVMDG	01/07/2021	13/07/2021	15/07/2021
CFAO MOTORS CI	22,15	127-2021 BRVMDG	01/07/2021	13/07/2021	15/07/2021
SETAO CI	66,15	109-2021 BRVMDG	21/06/2021	14/07/2021	16/07/2021
UNIWAX CI	18	128-2021 BRVMDG	02/07/2021	14/07/2021	16/07/2021
SIB CI	360	131-2021 BRVMDG	06/07/2021	21/07/2021	23/07/2021
SODECI	337,5	133-2021 BRVMDG	07/07/2021	23/07/2021	27/07/2021
FILTISAC CI	235	121-2021 BRVMDG	28/06/2021	28/07/2021	30/07/2021
NESTLE CI	363,665	132-2021 BRVMDG	07/07/2021	28/07/2021	30/07/2021
TOTAL SN	223,6	137-2021 BRVMDG	09/07/2021	28/07/2021	30/07/2021
SICABLE	133	148-2021 BRVMDG	16/07/2021	29/07/2021	02/08/2021
SOLIBRA CI	2 736	147-2021 BRVMDG	16/07/2021	30/07/2021	03/08/2021
BOLLORE TRANSPORT & LOGISTICS CI	100	153-2021 BRVMDG	26/07/2021	09/08/2021	11/08/2021

SUCRIVOIRE CI	40,5	157-2021 BRVMDG	05/08/2021	18/08/2021	20/08/2021
SAPH CI	132,3	160-2021 BRVMDG	09/08/2021	20/08/2021	24/08/2021
PALM CI	102,51	162-2021 BRVMDG	11/08/2021	25/08/2021	27/08/2021
TRACTAFRIC MOTORS CI	162,9	167-2021 BRVMDG	18/08/2021	31/08/2021	02/09/2021
TOTAL CI	109,314	166-2021 BRVMDG	16/08/2021	23/09/2021	27/09/2021
CROWN SIEM CI	14,4	234-2021 BRVMDG	14/12/2021	24/12/2021	28/12/2021



# BULLETIN OFFICIEL



## OPCVM: FONDS COMMUNS DE PLACEMENT ET SOCIÉTÉS D'INVESTISSEMENT À CAPITAL VARIABLE

mardi 21 décembre 2021

Sociétés de gestion	Dépositaire	OPCVM	Catégorie	Origine	Valeur Liquidative							
					Précédente		Actuelle		Origine		Variation	
					Valeur	Date	Valeur	Date	Date	%	Précédent	%
<b>QUOTIDIENNES</b>												
AFRICABOURSE ASSET MANAGEMENT	AFRICABOURSE SA	FCP AAM CAPITAL SUR	OCT	5 000	7 652,60	17/12/2021	ND	ND	10/10/2012	-	-	
		FCP AAM EPARGNE CROISSANCE	D	5 000	7 139,53	17/12/2021	ND	ND	19/11/2012	-	-	
		FCP AAM OBLIGATIS	OMLT	5 000	8 136,19	17/12/2021	ND	ND	12/09/2012	-	-	
AFRICAM SA	SBIF	FCP AAM EPARGNE ACTION	A	5 000	4 935,55	17/12/2021	ND	ND	16/01/2017	-	-	
		FCP EXPANSIO	D	5 000	9 125,15	03/12/2021	ND	ND	01/01/2013	-	-	
		FCP SECURITAS	OMLT	5 000	6 882,75	03/12/2021	ND	ND	01/01/2013	-	-	
AFRICAINNE DE GESTION D'ACTIFS	SGI AGI	FCP VALORIS	A	5 000	7 865,47	03/12/2021	ND	ND	01/01/2013	-	-	
		FCP CAPITAL PLUS	D	1 000	1 210,96	13/12/2021	ND	ND	11/03/2019	-	-	
		FCP CONFORT PLUS	OMLT	1 000	1 167,55	13/12/2021	ND	ND	11/03/2019	-	-	
ATLANTIC ASSET MANAGEMENT	ATLANTIQUE FINANCE	FCP ATLANTIQUE CROISSANCE	D	5 000	4 810,71	09/12/2021	ND	ND	30/05/2015	-	-	
		FCP ATLANTIQUE LIQUIDITE	OCT	5 000	5 621,52	09/12/2021	ND	ND	12/07/2019	-	-	
		FCP ATLANTIQUE ACTIONS	A	5 000	6 508,49	09/12/2021	ND	ND	25/10/2019	-	-	
		FCP ATLANTIQUE SERENITE	OMLT	5 000	5 685,94	09/12/2021	ND	ND	12/07/2019	-	-	
		FCP ATLANTIQUE HORIZON	D	5 000	6 261,34	09/12/2021	ND	ND	25/10/2019	-	-	
BNI GESTION	BNI FINANCES	FCP ATLANTIQUE SECURITE	OMLT	5 000	6 008,21	09/12/2021	ND	ND	30/05/2015	-	-	
		FCP CAPITAL CROISSANCE	D	10 000	ND	25/11/2021	ND	ND	26/11/2021	-	-	
		OBLIG SECURITE	OMLT	10 000	9 397,64	26/11/2021	ND	ND	06/06/2014	-	-	
BOA ASSET MANAGEMENT	BOA CAPITAL SECURITIES	FCP DYNAMIC SAVINGS	A	10 000	ND	25/11/2021	ND	ND	26/11/2021	-	-	
		FCP Emergence	D	5 000	7 048,04	17/12/2021	34 907 826,93	20/12/2021	Dec. 2013	41,18%	0,16%	
		FCP Tresos Monea	OCT	25 000 000	34 882 366,70	17/12/2021	ND	ND	20/12/2021	39,53%	0,07%	
BRM ASSET MANAGEMENT	BRM	FCP "BRM DYNAMIQUE"	D	10 000	12 923,13	08/09/2014	ND	ND	12/03/2009	-	-	
		FCP "BRM OBLIGATAIRE"	A	10 000	12 057,50	17/10/2014	ND	ND	12/03/2009	-	-	
CGF GESTION	CGF BOURSE	FCP ACTIONS PHARMACIE	A	1 000	926,14	09/04/2021	ND	ND	25/07/14	-	-	
		FCP AL BARAKA	A	1 000	1 084,34	09/04/2021	ND	ND	01/03/17	-	-	
		FCP AL BARAKA 2	D	1 000	1 105,76	09/04/2021	ND	ND	25/01/18	-	-	
		FCP ASSUR SENEGAL	D	1000000	1 154 495,98	09/04/2021	ND	ND	06/07/14	-	-	
		FCP PLACEMENT AVANTAGE	D	1 000	1 476,48	09/04/2021	ND	ND	29/03/13	-	-	
		FCP PLACEMENT CROISSANCE	A	1 000	1 120,79	09/04/2021	ND	ND	29/03/13	-	-	
		FCP POSTE FINANCES HORIZON	D	1 000	1 619,09	09/04/2021	ND	ND	27/06/09	-	-	
		FCP PLACEMENT QUIETUDE	D	1 000	1 443,70	09/04/2021	ND	ND	29/03/13	-	-	
		FCP LIQUIDITE-OPTIMUM	OMLT	10000	11 329,34	09/04/2021	ND	ND	01/10/17	-	-	
		FCP BNDE VALEURS	A	1 000	1 114,55	09/04/2021	ND	ND	02/09/16	-	-	
		FCP CORIS ACTIONS	A	5 000	6 808,55	17/12/2021	6 844,11	20/12/2021	11/11/2014	36,88%	0,52%	
		CORIS ASSET MANAGEMENT	CORIS BOURSE	FCP ASSURANCES	OCT	5 000	5 274,50	17/12/2021	5 275,32	20/12/2021	22/11/2019	5,51%
FCP CORIS PERFORMANCE	D			5 000	7 183,73	17/12/2021	7 214,86	20/12/2021	11/11/2014	44,30%	0,43%	
NSIA FONDS DIVERSIFIE	A			5 000	5 376,66	17/12/2021	ND	ND	03/12/2018	-	-	
NSIA AM	UBA CI	AURORE OPPORTUNITES	A	5 000	5 512,32	17/12/2021	ND	ND	08/03/2019	-	-	
		FCP-1 OPTI PLACEMENT	A	5 000	19 407,02	07/12/2021	ND	ND	01/02/2002	-	-	
OAM S.A	SGI TOGO	FCP-2 OPTI REVENU	OMLT	5 000	7 865,97	07/12/2021	ND	ND	01/02/2002	-	-	
		FCP-3 OPTI CAPITAL	D	5 000	18 356,74	07/12/2021	ND	ND	24/01/2003	-	-	
		FCP SOGEAVENIR	D	500	1 729,00	17/12/2021	1 727,00	20/12/2021	01/10/2002	245,40%	-0,12%	
SOGESPAR	SOGEBOURSE	FCP SOGEDEFI	D	4 888	4 055,00	17/12/2021	4 051,00	20/12/2021	23/12/2014	-17,12%	-0,10%	
		FCP SOGEDYNAMIQUE	A	4 888	4 094,00	17/12/2021	4 107,00	20/12/2021	23/12/2014	-15,98%	-0,32%	
		FCP SOGELIQUID	M	10 000 000	10 678 337,00	17/12/2021	10 680 210,00	20/12/2021	16/06/2020	6,80%	0,02%	
		FCP SOGEPRIVILEGE	D	4 888	5 047,00	17/12/2021	4 046,00	20/12/2021	23/12/2014	-17,23%	-0,02%	
		FCP SOGESECURITE	OMLT	4 888	5 195,00	17/12/2021	5 189,00	20/12/2021	23/12/2014	-6,16%	-0,12%	
		FCP SOGEVALOR	A	1 000	3 416,00	17/12/2021	3 420,00	20/12/2021	04/06/2002	242,00%	-0,01%	
		FCP SOAGA EPARGNE ACTIVE	D	10 000	10 681,31	17/12/2021	10 679,78	20/12/2021	28/10/2016	6,80%	-0,01%	
		SICAV Abdou DIOUF	D	10 000 000	14 906 794,18	17/12/2021	14 905 806,30	20/12/2021	01/12/2003	49,06%	-0,01%	
		FCP SOAGA EPARGNE ACTIONS	A	5 000	8 416,23	17/12/2021	8 428,98	20/12/2021	11/03/2020	68,98%	0,15%	
		FCP SOAGA EPARGNE SERENITE	OMLT	5 000	13 473,34	17/12/2021	13 476,17	20/12/2021	28/10/2016	34,78%	0,04%	
SAPHIR ASSET MANAGEMENT	SGI BENIN	FCP SAPHIR DYNAMIQUE	D	10 000	5 612,17	17/12/2021	5 618,02	20/12/2021	28/08/2017	17,36%	0,10%	
		FCP SAPHIR QUIETUDE	OMLT	5 000	6 207,54	17/12/2021	6 211,84	20/12/2021	28/08/2017	24,24%	0,07%	
SGO MALI FINANCES	SGI MALI SA	FCP NYESIGUI	D	10 000	11 302,26	02/12/2021	ND	ND	01/07/2018	-	-	
<b>HEBDOMADAIRES</b>												
BNI GESTION	BNI FINANCES	FCP INITIATIVES SOLIDARITE	D	5 000	4 138,95	30/09/2021	4 256,09	19/11/2021	22/05/2013	-14,88%	2,83%	
		FCPE SODEFOR	D	2 500	5 941,16	30/09/2021	6 001,41	19/11/2021	18/12/2009	140,06%	1,01%	
		FCP PAM ACTIONS	A	10 000	10 631,10	12/08/2021	10 765,75	19/08/2021	13/12/2017	7,66%	1,27%	
PhoenixAfrica Asset Management	Phoenix Capital Management	FCP PAM DIVERSIFIE EQUILIBRE	D	10 000	11 764,03	12/08/2021	11 844,04	19/08/2021	13/12/2017	18,44%	0,68%	
		FCP PAM DIVERSIFIE OBLIGATIONS	D	10 000	12 086,52	12/08/2021	12 097,52	19/08/2021	13/12/2017	20,98%	0,09%	
		FCP Global Investors	D	25 000	27 842,62	10/12/2021	27 787,08	17/12/2021	Dec. 2012	11,15%	-0,20%	
BOA ASSET MANAGEMENT	BOA CAPITAL SECURITIES	FCP Boa Obligations	OMLT	10 000	11 823,46	10/12/2021	11 831,93	17/12/2021	Mars. 2017	18,32%	0,07%	
		FCP Boa Actions	D	10 000	10 736,36	10/12/2021	10 710,45	17/12/2021	Juil. 2017	7,10%	-0,24%	
		FCP Boa Rendement	OMLT	25 000 000	31 932 085,92	10/12/2021	31 968 659,17	17/12/2021	Dec. 2017	27,87%	0,11%	
NSIA AM	UBA CI	EVOLUTIS	D	5 000	3 112,49	12/03/2021	3 176,86	19/03/2021	16/12/2019	-36,46%	2,07%	
		IMPAXIS	D	1 000	2 083,36	05/09/2014	ND	ND	14/03/2011	-	-	
BRM ASSET MANAGEMENT	CGF BOURSE	FCPCR SONATEL	D	1 000	5 760,21	18/03/2021	5 740,77	25/03/2021	19/02/2004	474,08%	-0,34%	
		IMPAXIS SECURITIES	D	1 000	1 575,50	24/03/2021	1 579,12	31/03/2021	16/02/2014	57,55%	0,23%	
		FCPE SINI GNESEGUI	D	1 000	1 377,21	23/03/2021	1 378,88	30/03/2021	25/02/2014	37,89%	0,12%	
		FCP EXPAT	OMLT	1 000	1 081,47	24/03/2021	1 082,16	31/03/2021	20/03/2019	8,22%	0,06%	
		FCP CAPITAL RETRAITE	D	1 000	1 081,42	23/03/2021	1 082,31	30/03/2021	20/03/2019	8,23%	0,08%	
		FCP RENTE PERPETUELLE	D	1 000	1 055,61	23/03/2021	1 056,31	30/03/2021	01/01/2019	5,63%	0,07%	
		FCP WALO	A	1 000	1 087,42	22/03/2021	1 091,92	29/03/2021	26/03/2019	9,19%	0,41%	
		FCP DJOLOF	OMLT	1 000	1 084,55	22/03/2021	1 091,37	29/03/2021	26/03/2019	9,14%	0,63%	
		FCP DIASPORA	D	1 000	1 091,95	22/03/2021	1 093,38	29/03/2021	19/03/2019	9,34%	0,13%	
		FCP IFC BOAD	OMLT	100 000	116 371,24	19/03/2021	116 613,22	26/03/2021	01/01/2018	16,61%	0,21%	
		FCPE DP WORLD DAKAR	D	1 000	1 161,53	22/03/2021	1 164,30	29/03/2021	04/10/2016	16,43%	0,24%	
		EDC Asset Management	EDC Investment Corporat	FCP ECOBANK UEMOA DIVERSIFIE	D	5 000	7 059,00	06/10/2021	7 070,00	13/10/2021	19/09/2007	41,40%
FCP ECOBANK UEMOA OBLIGATAIRE	OMLT			20 000 000	21 313 770,00	06/10/2021	21 342 876,00	13/10/2021	01/01/2018	57,65%	0,14%	
FCP ECOBANK UEMOA RENDEMENT	OMLT			1 000 000	1 532 792,00	06/10/2021	1 535 463,00	13/10/2021	10/10/2007	53,55%	-0,17%	
FCP ECOBANK ACTIONS UEMOA	A			5 000	3 418,00	06/10/2021	3 417,00	13/10/2021	20/04/2016	-31,66%	-0,03%	
BRIDGE ASSET MANAGEMENT	BRIDGE SECURITIES	FCP BRIDGE CONFORT	OMLT	5 000	5 563,00	15/10/2021	5 564,00	22/10/2021	01/10/2019	11,28%	0,01%	
BRIDGE ASSET MANAGEMENT	BRIDGE SECURITIES	FCP BRIDGE PROSPERITE	D	5 000	5 184,00	15/10/2021	5 195,00	22/10/2021	13/03/2018	3,90%	0,21%	
BRIDGE ASSET MANAGEMENT	BRIDGE SECURITIES	FCP BRIDGE INSTITUTIONNEL	D	25 000 000	26 463 013,00	15/10/2021	26 468 580,00	22/10/2021	02/11/2017	5,87%	0,02%	
SGO MALI FINANCES	SGI MALI SA	FCPE ORANGE MALI	D	10 000	26 758,41	24/11/2021	26 822,95	01/12/2021	03/09/2012	168,23%	0,24%	
		FCP TOUNKARANKE	OMLT	100 000	108 790,93	24/11/2021	109 161,70	01/12/2021	01/07/2018	9,16%	0,341%	
ATTIJARI ASSET MANAGEMENT	SGI AFRICAINE DE BOURSE	ATTIJARI OBLIG	OMLT	10000	12704,69	10/01/2021	12707,72	17/12/2021	13/07/2012	27,08%	0,02%	
		ATTIJARI LIQUIDITE	OCT	10000	12562,03	10/01/2021	12572,33	17/12/2021	30/08/2013	25,72%	0,08%	
		ATTIJARI HORIZON	OMLT	10000	13257,39	10/01/2021	13263,16	17/12/2021	30/08/2013	32,63%	0,04%	
		ATTIJARI ACTIONS	A	10000	11366,03	10/01/2021	11305,41	17/12/2021	21/05/2015	13,05%	-0,53%	
		ATTIJARI DIVERSIFIE	D	10000	13157,42	10/01/2021						