

<b>BRVM 10</b>	<b>124,25</b>
Variation Jour	↑ 0,53 %
Variation annuelle	↓ -5,07 %



# BULLETIN OFFICIEL DE LA COTE

N° 67

mercredi 7 avril 2021

Site : www.brvm.org

<b>BRVM Composite</b>	<b>141,57</b>
Variation Jour	↑ 0,62 %
Variation annuelle	↓ -2,61 %

Evolution des indices

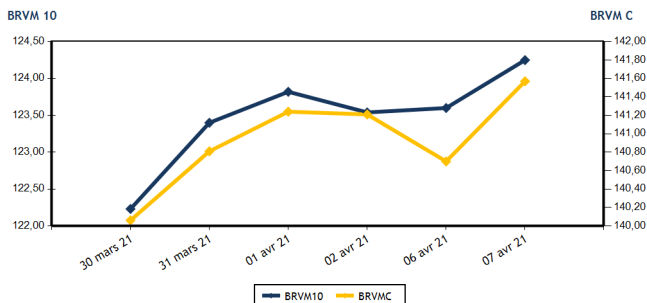

Volumes et valeurs transigés

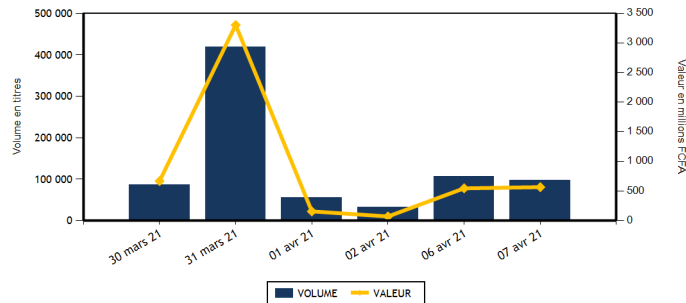

Actions	Niveau	Evol. Jour
Capitalisation boursière (FCFA)(Actions & Droits)	4 260 401 780 751	0,62 %
Volume échangé (Actions & Droits)	62 252	-18,19 %
Valeur transigée (FCFA) (Actions & Droits)	211 885 800	-13,57 %
Nombre de titres transigés	36	0,00 %
Nombre de titres en hausse	12	71,43 %
Nombre de titres en baisse	11	-38,89 %
Nombre de titres inchangés	13	18,18 %

Obligations	Niveau	Evol. Jour
Capitalisation boursière (FCFA)	6 350 032 209 339	-0,11 %
Volume échangé	35 403	17,47 %
Valeur transigée (FCFA)	353 945 388	17,52 %
Nombre de titres transigés	7	40,00 %
Nombre de titres en hausse	0	-100,00 %
Nombre de titres en baisse	3	50,00 %
Nombre de titres inchangés	4	

## PLUS FORTES HAUSSES

Titres	Cours	Evol. Jour	Evol. annuelle
SICABLE CI (CABC)	1 265	7,20 %	25,25 %
NSIA BANQUE COTE D'IVOIRE (NSBC)	3 800	6,89 %	-36,67 %
ECOBANK COTE D'IVOIRE (ECOC)	3 600	5,88 %	-7,57 %
SODE CI (SDCC)	3 400	5,59 %	13,71 %
BANK OF AFRICA NG (BOAN)	3 990	5,00 %	14,00 %

## PLUS FORTES BAISES

Titres	Cours	Evol. Jour	Evol. annuelle
NEI-CEDA CI (NEIC)	180	-5,26 %	-21,74 %
SERVAIR ABIDJAN CI (ABJC)	930	-4,12 %	-25,00 %
NESTLE CI (NTLC)	595	-3,25 %	85,94 %
PALM CI (PALC)	3 000	-1,64 %	33,33 %
BANK OF AFRICA BN (BOAB)	4 000	-1,23 %	8,25 %

## INDICES SECTORIELS

Base = 100 au 14 juin 1999	Nombre de sociétés	Valeur	Evol. Jour	Evol. annuelle	Volume	Valeur	PER moyen
BRVM - INDUSTRIE	12	39,45	0,18 %	8,83 %	3 879	3 324 925	76,27
BRVM - SERVICES PUBLICS	4	404,14	0,10 %	-1,54 %	14 533	98 025 525	9,11
BRVM - FINANCES	15	56,52	1,31 %	-5,78 %	31 582	85 241 325	6,44
BRVM - TRANSPORT	2	350,06	2,09 %	-7,56 %	2 294	3 211 650	6,16
BRVM - AGRICULTURE	5	112,99	-0,78 %	30,56 %	7 565	19 659 600	9,96
BRVM - DISTRIBUTION	7	205,18	-0,09 %	-9,38 %	2 399	2 422 775	12,43
BRVM - AUTRES SECTEURS	1	370,16	0,00 %	7,14 %	0	0	4,66
BRVM - PETITES CAPITALISATIONS	-	-	-	-	-	-	-

Indicateurs	1er et 2è Comp.	BRVM PC
PER moyen du marché	11,07	
Taux de rendement moyen du marché	7,78	
Taux de rentabilité moyen du marché	14,26	
Nombre de sociétés cotées	46	
Nombre de lignes obligataires	86	
Volume moyen annuel par séance	158 902,00	
Valeur moyenne annuelle par séance	997 760 261,38	

Indicateurs	1er et 2è Comp.	BRVM PC
Ratio moyen de liquidité	0,30	
Ratio moyen de satisfaction	22,42	
Ratio moyen de tendance	7 461,34	
Ratio moyen de couverture	1,34	
Taux de rotation moyen du marché	0,01	
Prime de risque du marché	3,13	
Nombre de SGI participantes	27	

## Définitions

Volume moyen annuel par séance = Valeur annuel échangé / nombre de séances  
 Valeur moyenne annuelle par séance = Valeur annuelle échangée / nombre de séances  
 Ratio moyen de liquidité = Moyenne des ratios de liquidité (Titres échangés / Volume des ordres de vente)  
 Ratio moyen de satisfaction = Moyenne des ratios de satisfaction (Titres échangés / Volume des ordres d'achat)  
 Ratio moyen de tendance = Moyenne des ratios de tendance (Volume des ordres d'achat / Volume des ordres de vente)  
 Ratio moyen de couverture = Moyenne des ratios de couverture (Volume des ordres de vente / Volume des ordres d'achat)

Taux moyen de rotation = moyenne des taux de rotation des actions cotées (volume transigé / capi flottante)  
 PER moyen du marché = moyenne des PER des actions cotées ayant un PER positif  
 Taux de rendement moyen = moyenne des taux de rendement des actions cotées ayant distribué un dividende  
 Taux de rentabilité moyen = moyenne des taux de rentabilité des actions cotées  
 Prime de risque du marché = (1 / le PER moyen du marché) - le taux de référence actuel des emprunts d'Etat



MARCHE DES ACTIONS

Symbole	Titre	Cours Précédent	Cours du jour		Variation jour	Séance de cotation		Cours Référence	Variation de l'année précédente	Dernier dividende payé		Rdt. Net	PER
			Ouv.	Clôt.		Volume	Valeur			Montant net	Date		
<b>SECTEUR - INDUSTRIE</b>		<b>39,45</b>	<b>points</b>	<b>↑</b>	<b>0,18 %</b>								
CABC	SICABLE CI	1 180	1 180	1 265	7,20 %	31	36 665	1 265	25,25 %	75,00	29-juil.-20	5,93 %	6,42
FTSC	FILTISAC CI	1 400	1 400	1 390	-0,71 %	727	989 810	1 390	-13,66 %	125,00	6-août-20	8,99 %	10,57
NEIC	NEI-CEDA CI	190	180	180	-5,26 %	145	26 100	180	-21,74 %	9,00	28-juin-01		3,91
NTLC	NESTLE CI	615	610	595	-3,25 %	1 020	603 650	595	85,94 %	31,50	12-août-11		
SEMC	CROWN SIEM CI	200	200	200	0,00 %	340	68 000	200	0,00 %	16,92	29-sept.-17		7,30
SIVC	AIR LIQUIDE CI	210	210	210	0,00 %	281	59 010	210	13,51 %	63,00	29-sept.-17		
SLBC	SOLIBRA CI	56 000	NC	NC	0,00 %			56 000	10,02 %	1 368,00	6-juin-19		70,64
SMBC	SMB CI	3 700	3 700	3 705	0,14 %	78	291 400	3 705	20,29 %	450,00	30-août-19		502,28
STBC	SITAB CI	700	NC	NC	0,00 %			700	32,08 %	206,20	19-juin-17		2,38
TTRC	TRITURAF CI-Ste en Liquidation	490	SP	SP	0,00 %			490	0,00 %	1 440,00	19-juil.-02		
UNLC	UNILEVER CI	4 085	NC	NC	0,00 %			4 085	-14,45 %	1 233,00	9-juil.-12		
UNXC	UNIWAX CI	970	970	1 000	3,09 %	1 257	1 250 290	1 000	0,00 %	181,80	11-juil.-19		6,71
<b>TOTAL</b>						<b>3 879</b>	<b>3 324 925</b>						<b>76,27</b>
<b>SECTEUR - SERVICES PUBLICS</b>		<b>404,14</b>	<b>points</b>	<b>↑</b>	<b>0,10 %</b>								
CIEC	CIE CI	1 400	1 400	1 400	0,00 %	2 734	3 820 195	1 400	-6,67 %	104,98	5-août-20	7,50 %	12,00
ONTBF	ONATEL BF	3 400	3 395	3 400	0,00 %	3 960	13 485 915	3 400	18,67 %	387,17	10-juin-20	11,39 %	7,68
SDCC	SODE CI	3 220	3 295	3 400	5,59 %	2 134	7 126 400	3 400	13,71 %	292,50	25-sept.-20	8,60 %	10,36
SNTS	SONATEL SN	12 900	12 905	12 900	0,00 %	5 705	73 593 015	12 900	-4,44 %	1 225,00	20-mai-20	9,50 %	6,41
<b>TOTAL</b>						<b>14 533</b>	<b>98 025 525</b>						<b>9,11</b>
<b>SECTEUR - FINANCES</b>		<b>56,52</b>	<b>points</b>	<b>↑</b>	<b>1,31 %</b>								
BICC	BICI CI	5 005	5 005	5 005	0,00 %	75	375 375	5 005	-25,07 %	182,90	17-juil.-19		
BOAB	BANK OF AFRICA BN	4 050	4 000	4 000	-1,23 %	113	452 650	4 000	8,25 %	436,00	15-mai-20	10,90 %	5,41
BOABF	BANK OF AFRICA BF	3 850	3 850	3 850	0,00 %	58	223 300	3 850	2,67 %	370,00	4-mai-20	9,61 %	4,58
BOAC	BANK OF AFRICA CI	3 650	3 600	3 650	0,00 %	2 148	7 787 850	3 650	-0,68 %	315,00	15-juin-20	8,63 %	5,08
BOAM	BANK OF AFRICA ML	1 250	1 215	1 235	-1,20 %	487	604 345	1 235	9,78 %	271,00	15-mai-19		
BOAN	BANK OF AFRICA NG	3 800	3 800	3 990	5,00 %	2 111	8 055 590	3 990	14,00 %	429,66	20-mai-20	10,77 %	6,10
BOAS	BANK OF AFRICA SENEGAL	1 550	1 550	1 550	0,00 %	894	1 391 550	1 550	3,68 %	161,00	19-juin-20	10,39 %	4,85
CBIBF	CORIS BANK INTERNATIONAL	7 600	7 525	7 600	0,00 %	682	5 117 250	7 600	-6,17 %	420,00	8-juil.-20	5,53 %	8,78
ECOC	ECOBANK COTE D'IVOIRE	3 400	3 595	3 600	5,88 %	13 818	46 942 400	3 600	-7,57 %	353,00	20-juil.-20	9,81 %	6,60
ETIT	ECOBANK TRANS. INCORP. TG	13	13	13	0,00 %	8 170	106 210	13	0,00 %	1,21	28-avr.-17		4,35
NSBC	NSIA BANQUE COTE D'IVOIRE	3 555	3 600	3 800	6,89 %	179	658 400	3 800	-36,67 %	77,69	27-juil.-20	2,04 %	6,90
ORGT	ORAGROUP TOGO	3 875	3 585	3 890	0,39 %	1 080	4 105 880	3 890	-6,27 %	59,52	17-juil.-20	1,53 %	14,73
SAFC	SAFCA CI	185	NC	NC	0,00 %			185	-33,93 %	23,04	29-juil.-11		
SGBC	SOCIETE GENERALE COTE D'IVOIRE	7 850	7 900	7 995	1,85 %	877	6 965 950	7 995	-1,24 %	273,00	29-juil.-20	3,41 %	4,95
SIBC	SOCIETE IVOIRIENNE DE BANQUE	2 750	2 750	2 755	0,18 %	890	2 454 575	2 755	2,04 %	270,00	19-juin-20	9,80 %	4,91
<b>TOTAL</b>						<b>31 582</b>	<b>85 241 325</b>						<b>6,44</b>
<b>SECTEUR - TRANSPORT</b>		<b>350,06</b>	<b>points</b>	<b>↑</b>	<b>2,09 %</b>								
SDSC	BOLLORE	1 400	1 400	1 430	2,14 %	2 294	3 211 650	1 430	-7,74 %	100,00	18-déc.-20	6,99 %	6,16
SVOC	MOVIS CI	2 395	SP	SP	0,00 %			2 395	0,00 %	270,00	5-juil.-99		

TOTAL

2 294

3 211 650

6,16

**MARCHE DES ACTIONS**

Symbole	Titre	Cours Précédent	Cours du jour		Variation jour	Séance de cotation		Cours Référence	Variation de l'année précédente	Dernier dividende payé		Rdt. Net	PER
			Ouv.	Clôt.		Volume	Valeur			Montant net	Date		
<b>SECTEUR - AGRICULTURE</b>		<b>112,99</b>	<b>points</b>		<b>↓ -0,78 %</b>								
PALC	PALM CI	3 050	3 000	3 000	-1,64 %	114	342 000	3 000	33,33 %	253,47	24-sept.-18		
SCRC	SUCRIVOIRE	530	530	530	0,00 %	366	193 980	530	6,00 %	72,00	28-sept.-18		
SICC	SICOR CI	1 140	NC	NC	0,00 %			1 140	-7,32 %	1 919,00	25-sept.-00	0,69	
SOGC	SOGB CI	2 900	2 895	2 885	-0,52 %	7 060	19 072 370	2 885	22,77 %	126,00	15-juil.-20	4,37 %	13,79
SPHC	SAPH CI	2 060	2 050	2 050	-0,49 %	25	51 250	2 050	46,43 %	78,00	27-sept.-18		15,39
<b>TOTAL</b>						<b>7 565</b>	<b>19 659 600</b>						<b>9,96</b>
<b>SECTEUR - DISTRIBUTION</b>		<b>205,18</b>	<b>points</b>		<b>↓ -0,09 %</b>								
ABJC	SERVAIR ABIDJAN CI	970	930	930	-4,12 %	213	198 125	930	-25,00 %	164,96	30-sept.-19		6,62
BNBC	BERNABE CI	630	NC	NC	0,00 %			630	5,00 %	45,00	19-juil.-19		31,85
CFAC	CFAO MOTORS CI	415	410	410	-1,20 %	205	84 050	410	13,89 %	26,07	25-août-20	6,36 %	14,15
PRSC	TRACTAFRIC MOTORS CI	2 095	NC	NC	0,00 %			2 095	-4,56 %	159,30	1-sept.-20	7,60 %	11,87
SHEC	VIVO ENERGY CI	595	595	595	0,00 %	578	343 910	595	-0,83 %	63,90	26-nov.-20	10,74 %	6,86
TTLC	TOTAL CI	1 260	1 280	1 280	1,59 %	1 358	1 735 940	1 280	-19,50 %	113,51	25-sept.-20	8,87 %	7,88
TTLS	TOTAL SN	1 395	1 390	1 390	-0,36 %	45	60 750	1 390	-22,78 %	105,30	22-déc.-20	7,58 %	7,77
<b>TOTAL</b>						<b>2 399</b>	<b>2 422 775</b>						<b>12,43</b>
<b>AUTRES SECTEURS</b>		<b>370,16</b>	<b>points</b>		<b>→ 0,00 %</b>								
STAC	SETAO CI	300	NC	NC	0,00 %			300	7,14 %				4,66
<b>TOTAL</b>						<b>0</b>	<b>0</b>						<b>4,66</b>
<b>TOTAL - Marché des actions</b>						<b>62 252</b>	<b>211 885 800</b>						

**MARCHE DES DROITS**

Symbole	Titre	Cours Précédent	Cours du jour		Variation jour	Séance de cotation		Cours Référence	Variation depuis l'origine	Parité	Periode de négociation	
			Ouv.	Clôt.		Volume	Valeur				Début	fin
<b>TOTAL</b>												
<b>TOTAL - Marché des droits</b>												

**TROISIEME COMPARTIMENT - BRVM PETITES CAPITALISATIONS**

Symbole	Titre	Cours Précédent	Cours du jour		Variation jour	Séance de cotation		Cours Référence	Variation depuis l'origine
			Ouv.	Clôt.		Volume	Valeur		
<b>TOTAL</b>									
<b>TOTAL - 3ème Compartiment - BRVM PC</b>									

**Légende:**  
 (#) Fractionnement du titre - Valeur théorique  
 Cours du jour: Ouv.: Ouverture Clôt.: Clôture Moy.: Moyen  
 Mentions : NC: Non Coté Ex-c: Ex-coupon Ex-d: Ex-droit SP: Suspendu Val-T: Valeur Théorique  
 PER = Cours / BNPA selon les données disponibles Rdt. Net: Rendement net (DNPA / Cours)  
 Comp.: 1 - Premier Compartiment 2 - Second Compartiment 3 - Compartiment de croissance  
 Ratio de liquidité = Titres échangés / Volume des ordres de vente  
 : Progression de l'indice sectoriel : Stabilité de l'indice sectoriel : Recul de l'indice sectorie

MARCHE DES OBLIGATIONS

Symbole	Titre	Valeur nominale	Cours Précédent	Cours du jour	Cours Référence	Séance de cotation		Coupon couru	Coupon d'intérêt		Type Amort	
						Volume	Valeur		Période	Montant net	Eché.	
<b>OBLIGATIONS D'ETAT</b>												
EOM.01	ETAT DU MALI 6.20% 2016-2023	4 999	4 999	NC	4 999			270,88	A	309,94	23-mai-21	ACD
EOM.02	Etat du Mali 6.50% 2017-2024	8 000	8 000	NC	8 000			501,48	A	520,00	20-avr.-21	AC
EOM.03	ETAT DU MALI 6,50 % 2018-2025	10 000	9 989	NC	9 989			327,67	A	650,00	5-oct.-21	AC
EOM.04	ETAT DU MALI 6,50% 2019-2027	10 000	9 900	NC	9 900			479,04	A	650,00	12-juil.-21	AC
EOM.05	ETAT DU MALI 6,50% 2020-2028	10 000	10 000	NC	10 000			19,59	A	650,00	27-mars-22	ACD
EOM.06	ETAT DU MALI 6,50% 2020-2027	10 000	10 000	NC	10 000			227,95	A	650,00	30-nov.-21	AC
EOS.05	ETAT SENEGAL 6.50% 2013-2023	10 000	10 000	NC	10 000			122,10	S	325,00	29-juil.-21	ACD
EOS.06	ETAT SENEGAL 6.50% 2014-2021	2 000	2 060	NC	2 060			47,04	S	65,00	27-mai-21	ACD
EOS.07	ETAT SENEGAL 6.30% 2015-2025	10 000	10 300	NC	10 300			229,56	S	312,41	25-mai-21	ACD
TPBF.010	TPBF 6,50% 2020 - 2028	10 000	10 000	NC	10 000			31,79	S	325,00	20-sept.-21	ACD
TPBF.011	TPBF 6,50 % 2020-2028	10 000	10 000	NC	10 000			158,01	S	325,00	9-juil.-21	ACD
TPBF.04	TPBF 6.50% 2017-2027	10 000	10 000	NC	10 000			117,53	S	322,33	31-juil.-21	ACD
TPBF.05	TPBF 6,50% 2017-2024	10 000	10 000	NC	10 000			176,79	S	325,00	29-juin-21	ACD
TPBF.06	TPBF 6.50% 2018-2025	10 000	10 000	NC	10 000			218,44	S	323,22	5-juin-21	ACD
TPBF.07	TPBF 6,50% 2018- 2025	10 000	10 000	NC	10 000			256,77	S	325,00	15-mai-21	AC
TPBF.08	TPBF 6,50% 2019-2027	10 000	10 000	NC	10 000			270,69	S	322,33	6-mai-21	ACD
TPBF.09	TPBF 6,50% 2019 - 2027	(*)	10 000	10 300	NC	10 300		323,21	S	325,00	8-avr.-21	ACD
TPBJ.01	TPBJ 6.50% 2017-2027	(*)	10 000	10 300	NC	10 300		650,00	A	650,00	7-avr.-21	ACD
TPBJ.02	TPBJ 6.50% 2018-2025		10 000	9 999	9 990	9 990	55	549 855	S	325,00	29-mai-21	ACD
TPBJ.03	TPBJ 6,50% 2020-2028		10 000	9 990	NC	9 990		400,68	A	650,00	25-août-21	AC
TPCI.016	TPCI 6.55% 2014-2022	10 000	10 000	NC	10 000			577,84	A	655,00	20-mai-21	ACD
TPCI.017	TPCI 3% 2014-2024	10 000	10 000	NC	10 000			89,84	S	150,00	19-juin-21	ACD
TPCI.018	TPCI 5.85% 2014-2021	10 000	10 000	NC	10 000			175,18	S	292,50	19-juin-21	ACD
TPCI.019	TPCI 5.99% 2015-2025	10 000	10 000	NC	10 000			538,28	A	599,00	14-mai-21	ACD
TPCI.020	TPCI 5.85% 2015-2022	10 000	10 000	NC	10 000			3,20	S	292,50	5-oct.-21	ACD
TPCI.021	TPCI 6% 2016-2028	(*)	10 000	10 000	NC	10 000		598,36	A	600,00	8-avr.-21	ACD
TPCI.022	TPCI 5.90% 2016 - 2026	10 000	10 000	NC	10 000			478,47	A	590,00	15-juin-21	ACD
TPCI.023	TPCI 5.90% 2016-2026	10 000	10 000	NC	10 000			227,92	A	590,00	17-nov.-21	ACD
TPCI.024	TPCI 6.25% 2017-2029	10 000	10 500	NC	10 500			11,95	S	312,50	30-sept.-21	ACD
TPCI.025	TPCI 5,95% 2017-2024 A	10 000	10 000	NC	10 000			269,71	S	297,50	24-avr.-21	ACD
TPCI.026	TPCI 5,95% 2017-2024 B	10 000	9 950	NC	9 950			243,26	S	297,50	10-mai-21	ACD
TPCI.027	TPCI 6% 2017-2025	10 000	10 000	NC	10 000			163,19	S	300,00	29-juin-21	ACD
TPCI.028	TPCI 6% 2018 - 2026	10 000	10 300	NC	10 300			407,67	A	600,00	2-août-21	ACD
TPCI.029	TPCI 6% 2018-2026	10 000	10 300	NC	10 300			279,45	A	600,00	19-oct.-21	ACD
TPCI.030	TPCI 5,95% 2018-2025	10 000	10 000	NC	10 000			187,46	S	296,68	13-juin-21	ACD
TPCI.031	TPCI 5,75% 2019 - 2026	10 000	10 000	NC	10 000			458,42	A	575,00	20-juin-21	ACD
TPCI.032	TPCI 2,23% 2019-2026	10 000		NC				0,00	A	0,00	20-juin-21	ACD
TPCI.033	TPCI 5.75% 2019-2026	10 000	10 000	NC	10 000			28,36	A	575,00	20-mars-22	ACD
TPCI.034	TPCI 6% 2019-2029	10 000	10 000	NC	10 000			29,59	A	600,00	20-mars-22	ACD
TPCI.035	TPCI 5,75% 2019 -2026	10 000	10 200	NC	10 200			425,34	A	575,00	11-juil.-21	ACD
TPCI.036	TPCI 5,75% 2019- 2026	10 000	10 000	NC	10 000			360,75	A	575,00	21-août-21	ACD
TPCI.037	TPCI 5,80% 2019-2026	10 000	9 900	NC	9 900			197,04	A	580,00	4-déc.-21	ACD
TPCI.038	TPCI 5,75% 2019-2026	10 000	10 000	10 000	10 000	16	160 000	195,34	A	575,00	4-déc.-21	ACD
TPCI.039	TPCI 5,75% 2019 - 2026	10 000	10 500	NC	10 500			270,96	A	575,00	17-oct.-21	ACD
TPCI.040	TPCI 5,75% 2019-2026	10 000	10 000	NC	10 000			137,05	A	575,00	10-janv.-22	ACD
TPCI.041	TPCI 5,80% 2020-2027	10 000	10 700	NC	10 700			60,38	A	580,00	28-févr.-22	ACD
TPCI.042	TPCI 5,90% 2020-2030	10 000	10 000	NC	10 000			61,42	A	590,00	28-févr.-22	ACD
TPCI.043	TPCI 5,90% 2020-2030	10 000	9 850	9 850	9 850	46	453 100	564,14	A	590,00	23-avr.-21	ACD
TPCI.044	TPCI 5,80% 2020-2027	10 000	10 000	NC	10 000			554,58	A	580,00	23-avr.-21	ACD
TPCI.045	TPCI 5,80% 2020-2027	10 000	10 000	NC	10 000			468,77	A	580,00	16-juin-21	ACD
TPCI.046	TPCI 5,90% 2020-2030	10 000	10 300	NC	10 300			476,85	A	590,00	16-juin-21	ACD
TPCI.047	TPCI 5,80% 2020-2027	10 000	10 000	NC	10 000			468,77	A	580,00	16-juin-21	ACD
TPCI.048	TPCI 5,80% 2020- 2027	10 000	9 950	NC	9 950			400,44	A	580,00	29-juil.-21	ACD
TPCI.049	TPCI 5,90% 2020- 2030	10 000	10 085	NC	10 085			407,34	A	590,00	29-juil.-21	ACD
TPCI.050	TPCI 5,90% 2020-2030	10 000	10 000	NC	10 000			358,85	A	590,00	28-août-21	ACD
TPCI.051	TPCI 5,80% 2020-2027	10 000	10 000	NC	10 000			297,15	A	580,00	2-oct.-21	ACD
TPCI.052	TPCI 5,90% 2020-2030	10 000	10 300	NC	10 300			302,27	A	590,00	2-oct.-21	ACD
TPCI.053	TPCI 5,80% 2020-2027	10 000	10 000	NC	10 000			255,84	A	580,00	28-oct.-21	ACD
TPCI.054	TPCI 5,90% 2020-2030	10 000	10 000	NC	10 000			260,25	A	590,00	28-oct.-21	ACD
TPCI.055	TPCI 5,80% 2020-2027	10 000	10 000	NC	10 000			165,26	A	580,00	24-déc.-21	ACD

mercredi 7 avril 2021

TPCI.O56	TPCI 5,90% 2020-2030	10 000	10 000	NC	10 000			168,11	A	590,00	24-déc.-21	ACD
TPCI.O57	TPCI 5,80% 2020-2027	10 000	10 000	NC	10 000			219,29	A	580,00	20-nov.-21	ACD
TPNE.O1	TRESOR PUBLIC DU NIGER 6,50% 2019-2026	10 000	10 500	10 000	10 000	19	190 000	17,81	A	650,00	28-mars-22	ACD
TPNE.O2	TRESOR PUBLIC DU NIGER 6,50% 2019 - 2026	10 000	10 700	9 900	9 900	139	1 376 100	443,42	A	650,00	1-août-21	ACD
TPNE.O3	TRESOR PUBLIC DU NIGER 6,5% 2020-2027	10 000	10 300	NC	10 300			445,21	A	650,00	31-juil.-21	ACD
<b>TOTAL</b>						275	2 729 055					

**OBLIGATIONS REGIONALES**

BIDC.O4	BIDC-EBID 6.10% 2017-2027	8 750	8 750	NC	8 750			431,39	A	533,75	16-juin-21	ACD
BIDC.O5	BIDC-EBID 6,40% 2019-2026	10 000	10 500	NC	10 500			150,28	S	320,00	12-juil.-21	ACD
BOAD.O12	BOAD 5.95% 2014-2021	10 000	10 000	NC	10 000			166,27	A	595,00	26-déc.-21	ACD
CRRH.O1	CRRH-UEMOA 6.10% 2012-2022	10 000	9 925	NC	9 925			89,31	S	305,00	13-août-21	AC
CRRH.O2	CRRH-UEMOA 6.10% 2012-2024	10 000	10 000	NC	10 000			134,81	S	305,00	17-juil.-21	AC
CRRH.O3	CRRH-UEMOA 6% 2013-2023	10 000	10 000	NC	10 000			268,68	S	300,00	26-avr.-21	AC
CRRH.O4	CRRH-UEMOA 6% 2014-2024	10 000	9 975	NC	9 975			161,54	S	300,00	30-juin-21	AC
CRRH.O5	CRRH-UEMOA 5.85% 2015-2025	10 000	10 000	NC	10 000			149,05	S	290,10	4-juil.-21	AC
CRRH.O6	CRRH-UEMOA 5.85% 2016-2026	10 000	10 000	NC	10 000			151,91	S	292,50	3-juil.-21	ACD
CRRH.O7	CRRH-UEMOA 5.95% 2017-2029	7 500	7 499	NC	7 499.25			173,82	S	223,13	17-mai-21	AC
CRRH.O8	CRRH-UEMOA 5.95% 2018-2030	8 333	8 313	NC	8 313.33			145,75	S	247,92	21-juin-21	AC
CRRH.O9	CRRH-UEMOA 6.05% 2018-2033	8 667	8 667	NC	8 667			154,13	S	262,17	21-juin-21	AC
<b>TOTAL</b>						0	0					

**OBLIGATIONS PRIVEES**

BHSN.O1	DIASPORA BONDS BHS 6,25% 2019-	10 000	9 980	NC	9 980			151,44	S	315,07	10-juil.-21	ACD
FNSBC.O1	FCTC NSIA BANQUE 7 % 2020-2025	8 889	8 889	8 888	8 888.89	60	533 333	36,45	T	152,44	16-juin-21	ACD
PADS.O3	PAD 6,60% 2020-2027	10 000	10 000	NC	10 000			308,24	S	330,00	19-avr.-21	ACD
SIFC.O1	SIFCA 6.90% 2013-2021	10 000	10 000	NC	10 000			448,33	A	676,20	8-août-21	ACD
SNLC.O1	SENELEC 6,50% 2018-2025	8 000	8 240	NC	8 240			15,54	S	260,00	27-sept.-21	AC
SNTS.O2	SONATEL 6,50% 2020-2027	10 000	10 000	NC	10 000			135,59	S	302,99	16-juil.-21	ACD
<b>TOTAL</b>						60	533 333					

**SUKUK ET TITRES ASSIMILES**

SUKCI.S2	SUKUK CI 5.75% 2016-2023	10 000	10 300	NC	10 300			49,51	S	293,89	7-sept.-21	ACD
SUKSN.S2	SUKUK SN 6% 2016-2026	10 000	10 300	10 300	10 300	35 068	350 683 000	118,33	S	301,67	26-juil.-21	ACD
SUKTG.S1	SUKUK TG 6.5% 2016-2026	10 000	10 300	NC	10 300			100,67	S	371,86	17-août-21	ACD
<b>TOTAL</b>						35 068	350 683 000					
<b>TOTAL - Marché des obligations</b>						35 403	353 945 388					

**Légende :**  
 (##) (\*) Ex-Coupon couru (##)Cours de référence amorti / Coupon couru Ex-c (#)Ex-marge de profits  
 Cours du jour: Ouv.: Ouverture Clôt.: Clôture Moy.: Moyen  
 Type Amort: Type d'Amortissement IF: In Fine AC: Amortissement Constant AD: Amortissement Dégressif ACD: Amortissement Constant Différé  
 Période: Périodicité de paiement des coupons A: Annuelle S: Semestrielle T: Trimestrielle  
 Eché.: Échéance de paiement des intérêts  
 Mentions: NC: Non Coté Ex-c: Ex-coupon ou Ex-droit SP: Suspendu

## INFORMATIONS

## OPERATIONS EN COURS

Emetteur	Opération
----------	-----------

## AVIS

Entité	N°	Nature	Objet
--------	----	--------	-------

## COMMUNIQUES

Emetteur	N°	Nature	Objet
ONATEL BF	20210407-1	Etats financiers	Etats Financiers - Exercice 2020 - ONATEL BF
ONATEL BF	20210407	Communiqué-Avis de Convocation	Avis de convocation - Assemblée Générale Ordinaire - ONATEL BF

QUANTITES RESIDUELLES

MARCHE DES ACTIONS

Symbole	Titre	Quantité résiduelle à l'achat	Cours Achat / Vente			Quantité résiduelle à la vente	Cours de Référence
ABJC	SERVAIR ABIDJAN CI	350	935	/	970	1 168	930
BICC	BICI CI	604	5,000	/	5,005	175	5 005
BNBC	BERNABE CI	120	590	/	630	183	630
BOAB	BANK OF AFRICA BN	595	4,000	/	4,050	83	4 000
BOABF	BANK OF AFRICA BF	51	3,850	/	3,890	30	3 850
BOAC	BANK OF AFRICA CI	450	3,650	/	3,695	200	3 650
BOAM	BANK OF AFRICA ML	310	1,235	/	1,250	434	1 235
BOAN	BANK OF AFRICA NG	51	3,800	/	3,990	1 585	3 990
BOAS	BANK OF AFRICA SENEGAL	1 944	1,550	/	1,580	1 279	1 550
CABC	SICABLE CI	3	Marché	/			1 265
CBIBF	CORIS BANK INTERNATIONAL	21	7,500	/	7,600	38	7 600
CFAC	CFAO MOTORS CI	40	400	/	410	287	410
CIEC	CIE CI	427	1,400	/	1,485	445	1 400
ECOC	ECOBANK COTE D'IVOIRE	10	3,580	/	3,600	1 735	3 600
ETIT	ECOBANK TRANS. INCORP. TG			/	Marché	16 478 877	13
FTSC	FILTISAC CI	1 500	1,325	/	1,390	129	1 390
NEIC	NEI-CEDA CI			/	180	1 955	180
NSBC	NSIA BANQUE COTE D'IVOIRE	91	3,555	/	3,800	922	3 800
N TLC	NESTLE CI			/	595	35	595
ONTBF	ONATEL BF	10	3,390	/	3,400	7 838	3 400
ORGT	ORAGROUP TOGO			/	3,890	1 899	3 890
PALC	PALM CI	100	2,900	/	3,000	25	3 000
PRSC	TRACTAFRIC MOTORS CI	5	2,080	/	2,095	15	2 095
SAFC	SAFCA CI	2 010	175	/	185	100	185
SCRC	SUCRIVOIRE	5	535	/	545	828	530
SDCC	SODE CI	90	3,350	/	3,395	160	3 400
SDSC	BOLLORE	1 416	1,405	/	1,430	1 361	1 430
SEMC	CROWN SIEM CI	165 366	200	/			200
SGBC	SOCIETE GENERALE COTE D'IVOIRE	5	7,950	/	7,995	772	7 995
SHEC	VIVO ENERGY CI	104	590	/	595	4 878	595
SIBC	SOCIETE IVOIRIENNE DE BANQUE	730	2,755	/	2,790	90	2 755
SICC	SICOR CI	25	1,145	/			1 140
SIVC	AIR LIQUIDE CI	758	210	/	215	500	210
SLBC	SOLIBRA CI	4	56,000	/	58,000	5	56 000
SMBC	SMB CI	460	3,705	/	3,950	3	3 705
SNTS	SONATEL SN	32	12,800	/	12,940	8	12 900
SOGC	SOGB CI	98	2,750	/	2,795	50	2 885
SPHC	SAPH CI	1 000	1,910	/	2,050	85	2 050
STAC	SETAO CI	404	300	/	320	5	300
STBC	SITAB CI	4 563	700	/			700
SVOC	MOVIS CI			/			2 395
TTLC	TOTAL CI	250	1,265	/	1,280	623	1 280
TTLS	TOTAL SN	212	1,300	/	1,390	302	1 390
TTRC	TRITURAF CI-Ste en Liquidation			/			490
UNLC	UNILEVER CI			/			4 085
UNXC	UNIWAX CI	300	960	/	1,000	4 382	1 000



**QUANTITES RESIDUELLES**

**MARCHE DES DROITS**

Symbole	Titre	Quantité résiduelle à l'achat	Cours Achat / Vente	Quantité résiduelle à la vente	Cours de Référence
---------	-------	-------------------------------	---------------------	--------------------------------	--------------------

**TROISIEME COMPARTIMENT - BRVM PETITES CAPITALISATIONS**

Symbole	Titre	Quantité résiduelle à l'achat	Cours Achat / Vente	Quantité résiduelle à la vente	Cours de Référence
---------	-------	-------------------------------	---------------------	--------------------------------	--------------------

QUANTITES RESIDUELLES

MARCHE DES OBLIGATIONS

Symbole	Titre	Quantité résiduelle à l'achat	Cours Achat / Vente	Quantité résiduelle à la vente	Cours de Référence
BHSN.01	DIASPORA BONDS BHS 6,25% 2019-		/ 9,950	55	9 980
FNSBC.01	FCTC NSIA BANQUE 7 % 2020-2025		/		8 889
PADS.03	PAD 6,60% 2020-2027		/		10 000
SIFC.01	SIFCA 6.90% 2013-2021		/		10 000
SNLC.01	SENELEC 6,50% 2018-2025		/		8 240
SNTS.02	SONATEL 6,50% 2020-2027		/		10 000
EOM.01	ETAT DU MALI 6.20% 2016-2023		/		4 999
EOM.02	Etat du Mali 6.50% 2017-2024		/		8 000
EOM.03	ETAT DU MALI 6,50 % 2018-2025		/ 9,990	15	9 989
EOM.04	ETAT DU MALI 6,50% 2019-2027		/		9 900
EOM.05	ETAT DU MALI 6,50% 2020-2028		/		10 000
EOM.06	ETAT DU MALI 6,50% 2020-2027		/		10 000
TPCI.056	TPCI 5,90% 2020-2030		/		10 000
TPCI.057	TPCI 5,80% 2020-2027		/		10 000
TPNE.01	TRESOR PUBLIC DU NIGER 6,50% 2019-2026		/		10 000
TPNE.02	TRESOR PUBLIC DU NIGER 6,50% 2019 - 2026		/ 10,000	372	9 900
TPNE.03	TRESOR PUBLIC DU NIGER 6,5% 2020-2027		/		10 300
TPCI.050	TPCI 5,90% 2020-2030		/		10 000
TPCI.051	TPCI 5,80% 2020-2027		/		10 000
TPCI.052	TPCI 5,90% 2020-2030		/		10 300
TPCI.053	TPCI 5,80% 2020-2027		/		10 000
TPCI.054	TPCI 5,90% 2020-2030		/		10 000
TPCI.055	TPCI 5,80% 2020-2027		/		10 000
TPCI.044	TPCI 5,80% 2020-2027		/		10 000
TPCI.045	TPCI 5,80% 2020-2027		/		10 000
TPCI.046	TPCI 5,90% 2020-2030		/		10 300
TPCI.047	TPCI 5,80% 2020-2027		/		10 000
TPCI.048	TPCI 5,80% 2020- 2027		/ 9,950	104	9 950
TPCI.049	TPCI 5,90% 2020- 2030		/		10 085
TPCI.038	TPCI 5,75% 2019-2026		/ 10,000	21	10 000
TPCI.039	TPCI 5,75% 2019 - 2026		/		10 500
TPCI.040	TPCI 5,75% 2019-2026		/		10 000
TPCI.041	TPCI 5,80% 2020-2027		/		10 700
TPCI.042	TPCI 5,90% 2020-2030		/		10 000
TPCI.043	TPCI 5,90% 2020-2030		/ 10,000	15	9 850
TPCI.032	TPCI 2,23% 2019-2026		/		10 000
TPCI.033	TPCI 5.75% 2019-2026		/		10 000
TPCI.034	TPCI 6% 2019-2029		/		10 000
TPCI.035	TPCI 5,75% 2019 -2026		/		10 200
TPCI.036	TPCI 5,75% 2019- 2026		/		10 000
TPCI.037	TPCI 5,80% 2019-2026		/ 9,900	10 526	9 900
TPCI.026	TPCI 5,95% 2017-2024 B		/ 9,950	48	9 950
TPCI.027	TPCI 6% 2017-2025		/		10 000
TPCI.028	TPCI 6% 2018 - 2026		/ 10,000	207	10 300
TPCI.029	TPCI 6% 2018-2026		/		10 300
TPCI.030	TPCI 5,95% 2018-2025		/		10 000
TPCI.031	TPCI 5,75% 2019 - 2026		/		10 000
TPCI.020	TPCI 5.85% 2015-2022		/		10 000
TPCI.021	TPCI 6% 2016-2028		/ 10,000	182	10 000

**mercredi 7 avril 2021**

TPCI.O22	TPCI 5.90% 2016 - 2026			/			10 000
TPCI.O23	TPCI 5.90% 2016-2026			/			10 000
TPCI.O24	TPCI 6.25% 2017-2029			/			10 500
TPCI.O25	TPCI 5,95% 2017-2024 A			/			10 000
TPBJ.O2	TPBJ 6.50% 2018-2025			/	9,990	132	9 990
TPBJ.O3	TPBJ 6,50% 2020-2028			/			9 990
TPCI.O16	TPCI 6.55% 2014-2022			/	10,000	35	10 000
TPCI.O17	TPCI 3% 2014-2024			/			10 000
TPCI.O18	TPCI 5.85% 2014-2021			/			10 000
TPCI.O19	TPCI 5.99% 2015-2025			/			10 000
TPBF.O5	TPBF 6,50% 2017-2024			/	10,000	17	10 000
TPBF.O6	TPBF 6.50% 2018-2025			/	10,000	405	10 000
TPBF.O7	TPBF 6,50% 2018- 2025	47	10,000	/			10 000
TPBF.O8	TPBF 6,50% 2019-2027			/			10 000
TPBF.O9	TPBF 6,50% 2019 - 2027			/	10,000	100	10 300
TPBJ.O1	TPBJ 6.50% 2017-2027			/	10,000	1 034	10 300
EOS.O5	ETAT SENEGAL 6.50% 2013-2023			/	10,000	18	10 000
EOS.O6	ETAT SENEGAL 6.50% 2014-2021			/			2 060
EOS.O7	ETAT SENEGAL 6.30% 2015-2025			/			10 300
TPBF.O10	TPBF 6,50% 2020 - 2028			/			10 000
TPBF.O11	TPBF 6,50 % 2020-2028			/			10 000
TPBF.O4	TPBF 6.50% 2017-2027			/			10 000
BIDC.O4	BIDC-EBID 6.10% 2017-2027			/			8 750
BIDC.O5	BIDC-EBID 6,40% 2019-2026			/			10 500
BOAD.O12	BOAD 5.95% 2014-2021			/			10 000
CRRH.O1	CRRH-UEMOA 6.10% 2012-2022			/			9 925
CRRH.O2	CRRH-UEMOA 6.10% 2012-2024			/			10 000
CRRH.O3	CRRH-UEMOA 6% 2013-2023			/			10 000
CRRH.O4	CRRH-UEMOA 6% 2014-2024			/			9 975
CRRH.O5	CRRH-UEMOA 5.85% 2015-2025			/	10,000	5	10 000
CRRH.O6	CRRH-UEMOA 5.85% 2016-2026			/			10 000
CRRH.O7	CRRH-UEMOA 5.95% 2017-2029			/	7,500	20	7 499
CRRH.O8	CRRH-UEMOA 5.95% 2018-2030			/			8 313
CRRH.O9	CRRH-UEMOA 6.05% 2018-2033			/			8 667

**SUKUK ET TITRES ASSIMILES**

Symbole	Titre	Quantité résiduelle à l'achat	Cours Achat / Vente	Quantité résiduelle à la vente	Cours de Référence
SUKCI.S2	SUKUK CI 5.75% 2016-2023		/		10 300
SUKSN.S2	SUKUK SN 6% 2016-2026		/		10 300
SUKTG.S1	SUKUK TG 6.5% 2016-2026		/		10 300

**CALENDRIER DES ASSEMBLEES GENERALES**

**ANNEE : 2021**

Société	Nature	Date	Heure	Lieu
SONATEL	Ordinaire	28/04/2021	10:00:00	Visioconférence
ONATEL BF	Ordinaire	27/04/2021	14:00:00	Hôtel SOPATEL SILMANDE, OUAGADOUGOU-BURKINA FASO
UNILEVER CI	Mixte	19/04/2021	08:00:00	Visioconférence
BANK OF AFRICA ML	Mixte	16/04/2021	09:30:00	Siège de la banque
BANK OF AFRICA SN	Ordinaire	16/04/2021	09:30:00	Immeuble Elan II au 2ème Etage, Almadies, Zone 12, Route de Ngor à Dakar
BANK OF AFRICA CI	Ordinaire	15/04/2021	10:00:00	Salle Jewels du Patronat Ivoirien (CGECI) sis à Abidjan Plateau, immeuble MDE
ECOBANK CI	Mixte	08/04/2021	10:00:00	Hôtel Radisson Blu, sis à Abidjan Port Bouët, route de l'aéroport international Felix Houphouët Boigny
BANK OF AFRICA BN	Ordinaire	08/04/2021	10:00:00	Hôtel GOLDEN TULIP à Cotonou
CORIS BANK INTERNATIONAL	Mixte	08/04/2021	09:00:00	Hôtel SOPATEL Silmandé SA, à Ouagadougou
BANK OF AFRICA NG	Ordinaire	07/04/2021	10:00:00	Centre de Formation de la BOA NIGER (BOA-Siège)
BANK OF AFRICA BF	Mixte	01/04/2021	10:00:00	Salle WANGO de LAICO HOTEL OUAGA 2000
SICABLE	Ordinaire	30/03/2021	10:00:00	L'hôtel TIAMA, à ABIDJAN
BANK OF AFRICA SN	Ordinaire	26/03/2021	09:30:00	Immeuble Elan II au 2ème Etage, Almadies, Zone 12, Route de Ngor à Dakar

# L'actualité de la BRVM sur nos plateformes digitales

## Infos BRVM

Pour recevoir les informations boursières par SMS, souscrivez :



Côte d'Ivoire : \*430#  
Bénin : \*430\*15#



Côte d'Ivoire : #139#  
Burkina Faso : \*310#



Côte d'Ivoire : \*431#  
Niger : \*512\*9#  
Togo : \*310#

## Site web

[www.brvm.org](http://www.brvm.org)



## Application Mobile

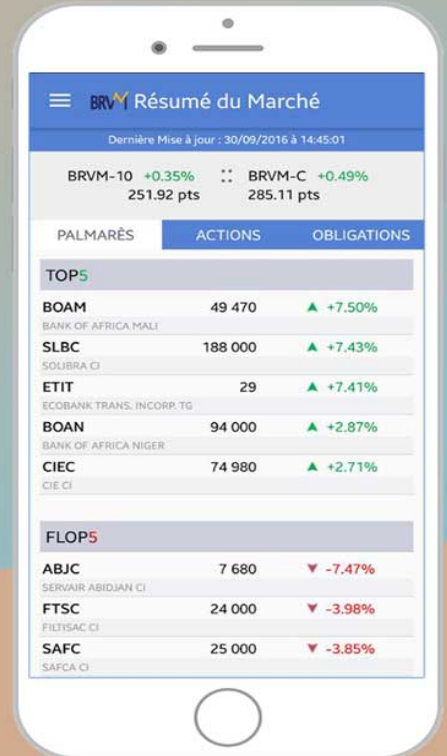

Disponible sur  
 Google play

Disponible sur  
 App Store

Nous suivre sur :



# BULLETIN OFFICIEL

## OPCVM: FONDS COMMUNS DE PLACEMENT ET SOCIÉTÉS D'INVESTISSEMENT A CAPITAL VARIABLE



mercredi 7 avril 2021

Sociétés de gestion	Dépositaire	OPCVM	Catégorie	Valeur Liquidative										
				Origine	Précédente		Actuelle		Variation					
					Valeur	Date	Valeur	Date	Origine	Précédente				
<b>QUOTIDIENNES</b>														
AFRICABOURSE ASSET MANAGEMENT	AFRICABOURSE SA	FCP AAM CAPITAL SUR	OCT	5 000	7 398,68	30/03/2021	ND	ND	ND	10/10/2012	-	-		
		FCP AAM EPARGNE CROISSANCE	D	5 000	5 819,57	30/03/2021	ND	ND	ND	19/11/2012	-	-		
		FCP AAM OBLIGATIS	OMLT	5 000	7 699,89	30/03/2021	ND	ND	ND	12/09/2012	-	-		
AFRICAM SA	SBIF	FCP AAM EPARGNE ACTION	A	5 000	3 155,68	30/03/2021	ND	ND	ND	16/01/2017	-	-		
		FCP EXPANSIO	D	5 000	8 509,66	05/04/2021	8 508,03	06/04/2021	01/01/2013	70,16%	-0,02%			
		FCP SECURITAS	OMLT	5 000	6 642,15	05/04/2021	6 647,20	06/04/2021	01/01/2013	32,94%	0,08%			
AFRICAIN DE GESTION D'ACTIFS	SGI AGI	FCP VALORIS	A	5 000	6 188,18	05/04/2021	6 180,69	06/04/2021	01/01/2013	23,61%	-0,12%			
		FCP CAPITAL PLUS	D	1 000	1 070,81	17/03/2021	ND	ND	ND	11/03/2019	-	-		
		FCP CONFORT PLUS	OMLT	1 000	1 120,57	17/03/2021	ND	ND	ND	11/03/2019	-	-		
ATLANTIC ASSET MANAGEMENT	ATLANTIQUE FINANCE	FCP ATLANTIQUE CROISSANCE	D	5 000	3 999,41	11/03/2021	ND	ND	ND	30/05/2015	-	-		
		FCP ATLANTIQUE LIQUIDITE	OCT	5 000	5 435,61	11/03/2021	ND	ND	ND	12/07/2019	-	-		
		FCP ATLANTIQUE ACTIONS	A	5 000	5 262,79	11/03/2021	ND	ND	ND	25/10/2019	-	-		
		FCP ATLANTIQUE SERENITE	OMLT	5 000	5 459,75	11/03/2021	ND	ND	ND	12/07/2019	-	-		
		FCP ATLANTIQUE HORIZON	D	5 000	5 304,64	11/03/2021	ND	ND	ND	25/10/2019	-	-		
		FCP ATLANTIQUE SECURITE	OMLT	5 000	5 731,63	11/03/2021	ND	ND	ND	30/05/2015	-	-		
		FCP CAPITAL CROISSANCE	D	10 000	ND	05/04/2021	ND	06/04/2021	06/06/2014	-6,20%	-1,56%			
BOA ASSET MANAGEMENT	BOA CAPITAL SECURITIES	OBLIG SECURITE	OMLT	10 000	9 380,05	05/04/2021	9 234,10	06/04/2021	06/06/2014	-	-			
		FCP DYNAMIC SAVINGS	D	10 000	ND	05/04/2021	ND	06/04/2021	06/06/2014	-	-			
BRM ASSET MANAGEMENT	BRM	FCP Emergence	D	5 000	6 769,33	05/04/2021	ND	ND	ND	Feb. 2010	-	-		
		FCP Tresor Monea	OCT	25 000 000	33 965 024,89	05/04/2021	ND	ND	ND	Dec. 2013	-	-		
CGF GESTION	CGF BOURSE	FCP "BRM DYNAMIQUE"	D	10 000	12 923,13	08/09/2014	ND	ND	ND	12/03/2009	-	-		
		FCP "BRM OBLIGATAIRE"	D	10 000	12 057,50	17/10/2014	ND	ND	ND	12/03/2009	-	-		
		FCP ACTIONS PHARMACIE	A	1 000	923,50	02/03/2021	ND	ND	ND	25/07/14	-	-		
		FCP AL BARAKA	A	1 000	1 082,51	02/03/2021	ND	ND	ND	01/03/17	-	-		
		FCP AL BARAKA 2	D	1 000	1 098,65	02/03/2021	ND	ND	ND	25/01/18	-	-		
		FCP ASSUR SENEGAL	D	1000000	1 148 944,64	02/03/2021	ND	ND	ND	06/07/14	-	-		
		FCP PLACEMENT AVANTAGE	D	1 000	1 471,79	02/03/2021	ND	ND	ND	29/03/13	-	-		
		FCP PLACEMENT CROISSANCE	A	1 000	1 104,48	02/03/2021	ND	ND	ND	29/03/13	-	-		
		FCP POSTEFINANCES HORIZON	D	1 000	1 597,93	02/03/2021	ND	ND	ND	27/06/09	-	-		
		FCP PLACEMENT QUIETUDE	b	1 000	1 441,86	02/03/2021	ND	ND	ND	29/03/13	-	-		
		FCP LIQUIDITE-OPTIMUM	OMLT	10000	11 302,81	02/03/2021	ND	ND	ND	01/10/17	-	-		
		FCP BNDE VALEURS	A	1 000	1 115,56	02/03/2021	ND	ND	ND	02/09/16	-	-		
		CORIS ASSET MANAGEMENT	CORIS BOURSE	FCP CORIS ACTIONS	A	5 000	4 654,05	30/03/2021	ND	ND	ND	11/11/2014	-	-
				FCP ASSURANCES	OCT	5 000	5 166,24	30/03/2021	ND	ND	ND	22/11/2019	-	-
FCP CORIS PERFORMANCE	D			5 000	5 344,96	30/03/2021	ND	ND	ND	11/11/2014	-	-		
OAM S.A	SGI TOGO	FCP-1 OPTI PLACEMENT	A	5 000	12 169,47	10/10/2018	ND	ND	ND	01/02/2002	-	-		
		FCP-2 OPTI REVENU	OMLT	5 000	6 821,57	10/10/2018	ND	ND	ND	01/02/2002	-	-		
		FCP-3 OPTI CAPITAL	D	5 000	16 615,03	10/10/2018	ND	ND	ND	24/01/2003	-	-		
SOGESPAR	SOGEBOURSE	FCP SOGEAVENIR	D	500	1 100,00	05/04/2021	1 095,00	06/04/2021	01/10/2002	119,00%	-0,45%			
		FCP SOGEDEFI	D	4 888	3 073,00	05/04/2021	3 052,00	06/04/2021	23/12/2014	-37,56%	-0,68%			
		FCP SOGEDYNAMIQUE	A	4 888	2 760,00	05/04/2021	2 739,00	06/04/2021	23/12/2014	-43,96%	-0,76%			
		FCP SOGELIQUID	M	10 000 000	10 256 129,00	05/04/2021	10 302 118,00	06/04/2021	16/06/2020	3,02%	0,45%			
		FCP SOGEPRIVILLEGE	D	4 888	3 490,00	05/04/2021	3 489,00	06/04/2021	23/12/2014	-28,62%	-0,03%			
		FCP SOGESECURITE	OMLT	4 888	5 176,00	05/04/2021	5 175,00	06/04/2021	23/12/2014	5,87%	-0,02%			
		FCP SOGEVALOR	A	1 000	2 518,00	05/04/2021	2 512,00	06/04/2021	04/06/2002	151,20%	-0,24%			
		FCP SOGALOR	D	1 000	2 518,00	05/04/2021	2 512,00	06/04/2021	04/06/2002	151,20%	-0,24%			
SOAGA-SA	SGI-BOA CAPITAL SECURITIES	FCP SOAGA EPARGNE ACTIVE	D	10 000	8 881,12	05/04/2021	8 801,21	06/04/2021	28/10/2016	-11,99%	-0,90%			
		SICAV Abdou DIOUF	D	10 000 000	14 401 860,81	05/04/2021	14 374 968,25	06/04/2021	01/12/2003	43,75%	-0,19%			
		FCP SOAGA EPARGNE ACTIONS	A	5 000	5 944,34	05/04/2021	5 870,99	06/04/2021	11/03/2020	17,42%	-1,23%			
		FCP SOAGA EPARGNE SERENITE	OMLT	10 000	12 881,39	05/04/2021	12 886,87	06/04/2021	28/10/2016	28,87%	0,04%			
SAPHIR ASSET MANAGEMENT	SGI BENIN	FCP SAPHIR DYNAMIQUE	D	5 000	5 109,19	05/04/2021	ND	ND	ND	28/08/2017	-	-		
		FCP SAPHIR QUIETUDE	OMLT	5 000	5 959,20	05/04/2021	ND	ND	ND	28/08/2017	-	-		
SGO.MALI.FINANCES	SGI.MALI.SA	FCP.NYESIGUI	D	10 000	9 468,89	29/03/2021	ND	ND	ND	01/07/2018	-	-		
<b>HEBDOMADAIRES</b>														
BNI GESTION	BNI FINANCES	FCP INITIATIVES SOLIDARITE	D	5 000	2 831,86	05/03/2021	2 811,00	31/03/2021	22/05/2013	-43,78%	-0,74%			
		FCPE SODEFOR	D	2 500	4 057,83	05/03/2021	4 043,00	31/03/2021	18/12/2009	61,72%	-0,37%			
PhoenixAfrica Asset Management	Phoenix Capital Management	FCP PAM ACTIONS	A	10 000	7 482,25	25/02/2021	7 630,33	04/03/2021	13/12/2017	-23,70%	1,98%			
		FCP PAM DIVERSIFIE EQUILIBRE	D	10 000	9 450,78	25/02/2021	9 549,39	04/03/2021	13/12/2017	-4,51%	1,04%			
		FCP PAM DIVERSIFIE OBLIGATIONS	D	10 000	11 840,39	25/02/2021	11 851,11	04/03/2021	13/12/2017	18,51%	0,09%			
BOA ASSET MANAGEMENT	BOA CAPITAL SECURITIES	FCP Global Investors	D	25 000	23 171,75	26/03/2021	23 285,78	31/03/2021	Dec. 2012	-6,86%	0,49%			
		FCP Boia Obligations	OMLT	10 000	11 641,65	26/03/2021	11 683,70	31/03/2021	Mars. 2017	16,84%	0,36%			
		FCP Boia Actions	A	10 000	7 942,05	26/03/2021	7 988,24	31/03/2021	Juil. 2017	-20,12%	0,58%			
BRM ASSET MANAGEMENT	IMPAXIS	FCP Boia Redemtent	OMLT	25 000 000	30 773 677,70	26/03/2021	30 858 322,81	31/03/2021	Dec. 2017	23,43%	0,28%			
		FCP "SDE"	D	1 000	2 083,36	05/09/2014	ND	ND	ND	14/03/2011	-	-		
		FCPCR SONATEL	D	1 000	5 547,62	18/02/2021	5 640,21	25/02/2021	19/02/2004	464,02%	1,67%			
		FCP FORCE PAD	D	1 000	1 553,15	17/02/2021	1 550,40	24/02/2021	16/02/2014	55,32%	-0,18%			
		FCPE SINI GNEISIGUI	D	1 000	1 370,35	23/02/2021	1 374,18	02/03/2021	25/02/2014	37,42%	0,28%			
		FCP EXPAT	OMLT	1 000	1 078,49	17/02/2021	1 078,69	24/02/2021	20/03/2019	7,87%	0,02%			
		FCP CAPITAL PERTRAITE	D	1 000	1 078,78	23/02/2021	1 079,68	02/03/2021	20/03/2019	5,97%	0,08%			
		FCP RENTE PERPETUELLE	D	1 000	1 053,20	23/02/2021	1 053,83	02/03/2021	01/01/2019	7,38%	0,06%			
		FCP WALO	A	1 000	1 085,79	22/02/2021	1 087,73	01/03/2021	26/03/2019	8,77%	0,18%			
		FCP DJOLOF	OMLT	1 000	1 083,60	22/02/2021	1 086,25	01/03/2021	26/03/2019	8,62%	0,24%			
		FCP DIASPORA	D	1 000	1 091,55	22/02/2021	1 091,60	01/03/2021	19/03/2019	9,16%	0,00%			
		FCP IFC BOAD	OMLT	100 000	115 841,72	19/02/2021	115 820,06	26/02/2021	01/01/2018	15,82%	-0,02%			
		FCPE DP WORLD DAKAR	D	1 000	1 157,73	22/02/2021	1 160,03	01/03/2021	04/10/2016	16,00%	0,20%			
		EDC Asset Management	EDC Investment Corporati	FCP ECOBANK UEMOA DIVERSIFIE	D	5 000	6 408,00	17/03/2021	6 423,00	24/03/2021	19/09/2007	28,46%	0,23%	
FCP ECOBANK UEMOA OBLIGATAIRE	OMLT			20 000 000	21 527 440,00	17/03/2021	21 548 228,00	24/03/2021	01/01/2018	48,00%	0,10%			
FCP ECOBANK UEMOA RENDEMENT	OMLT			1 000 000	1 431 298,00	17/03/2021	1 433 040,00	24/03/2021	10/10/2007	43,30%	0,12%			
FCP ECOBANK ACTIONS UEMOA	A			5 000	2 606,00	17/03/2021	2 615,00	24/03/2021	20/04/2016	-47,70%	0,35%			
BRIDGE ASSET MANAGEMENT	BRIDGE SECURITIES	FCP BRIDGE CONFORT	OMLT	5 000	5 301,00	12/02/2020	5 306,00	19/02/2020	01/10/2019	6,12%	0,09%			
BRIDGE ASSET MANAGEMENT	BRIDGE SECURITIES	FCP BRIDGE PROSPERITE	D	5 000	4 715,00	12/02/2020	4 719,00	19/02/2020	13/03/2018	-5,62%	0,08%			
BRIDGE ASSET MANAGEMENT	BRIDGE SECURITIES	FCP BRIDGE INSTITUTIONNEL	D	25 000 000	23 965 686,00	12/02/2020	24 021 779,00	19/02/2020	02/11/2017	-3,91%	0,23%			
SGO MALI FINANCES	SGI MALI SA	FCPE ORANGE MALI	D	10 000	24 395,57	17/03/2021	24 402,72	24/03/2021	03/09/2012	144,03%	0,03%			
		FCP TOUNKARANKÉ	OMLT	100 000	103 964,54	17/03/2021	104 101,96	24/03/2021	01/07/2018	4,102%	0,132%			
ATTIJARI ASSET MANAGEMENT	SGI AFRICAINE DE BOURSE	ATTIJARI OBLIG	OMLT	10000	12552,45	26/03/2021	12555,67	02/04/2021	13/07/2012	25,56%	0,03%			
		ATTIJARI LIQUIDITE	OCT	10000	12222,59	26/03/2021	12231,48	02/04/2021	30/08/2013	22,31%	0,07%			
		ATTIJARI HORIZON	OMLT	10000	12972,4	26/03/2021	12979,47	02/04/2021	30/08/2013	29,79%	0,05%			
		ATTIJARI ACTIONS	A	10000	8477,71	26/03/2021	8539,76	02/04/2021	21/05/2015	-14,60%	0,73%			
		ATTIJARI DIVERSIFIE	D	10000	11705,08	26/03/2021	11722,44	02/04/2021	21/05/2015	17,22%	0,15%			
		ATTIJARI INVEST	OMLT</											