

BRVM 10	158,10
Variation Jour	↑ 0,12 %
Variation annuelle	↑ 2,42 %



BULLETIN OFFICIEL DE LA COTE

N° 33

vendredi 15 février 2019

Site : www.brvm.org

BRVM Composite	167,64
Variation Jour	↓ -0,12 %
Variation annuelle	↓ -2,67 %

Evolution des indices

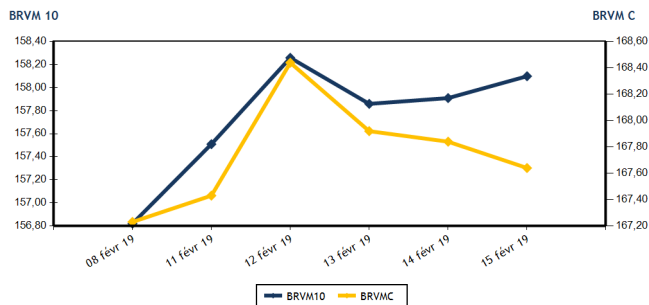

Volumes et valeurs transigés

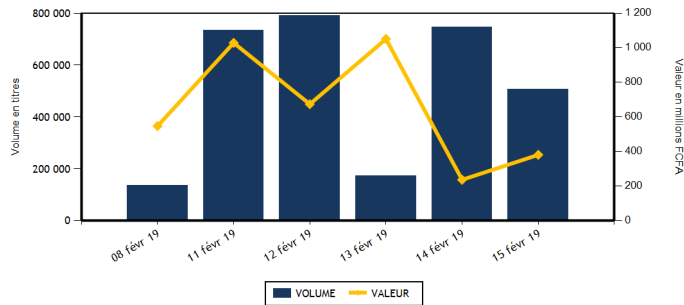

Actions	Niveau	Evol. Jour
Capitalisation boursière (FCFA)	4 715 164 335 970	-0,12 %
Volume échangé	503 022	-32,60 %
Valeur transigée (FCFA)	335 107 002	43,67 %
Nombre de titres transigés	33	-2,94 %
Nombre de titres en hausse	7	-22,22 %
Nombre de titres en baisse	10	-44,44 %
Nombre de titres inchangés	16	128,57 %

PLUS FORTES HAUSSES

Titres	Cours	Evol. Jour	Evol. annuelle
CIE CI (CIEC)	1 265	7,20 %	-12,46 %
SICABLE CI (CABC)	1 335	6,80 %	34,85 %
CORIS BANK INTERNATIONAL (CBIBF)	8 000	2,56 %	-7,99 %
BANK OF AFRICA NG (BOAN)	3 890	2,37 %	-0,26 %
VIVO ENERGY CI (SHEC)	945	2,16 %	0,00 %

Obligations	Niveau	Evol. Jour
Capitalisation boursière (FCFA)	3 518 652 990 510	-0,09 %
Volume échangé	4 601	987,71 %
Valeur transigée (FCFA)	45 932 650	1 203,05 %
Nombre de titres transigés	6	0,00 %
Nombre de titres en hausse	1	
Nombre de titres en baisse	2	-33,33 %
Nombre de titres inchangés	3	0,00 %

PLUS FORTES BAISES

Titres	Cours	Evol. Jour	Evol. annuelle
SITAB CI (STBC)	1 210	-7,28 %	-34,06 %
SUCRIVOIRE (SCRC)	995	-5,24 %	4,74 %
BANK OF AFRICA BF (BOABF)	4 500	-3,02 %	-13,46 %
ECOBANK COTE D'IVOIRE (ECOC)	3 900	-2,50 %	-8,02 %
NSIA BANQUE COTE D'IVOIRE (NSBC)	4 250	-2,30 %	-29,17 %

INDICES SECTORIELS

Base = 100 au 14 juin 1999	Nombre de sociétés	Valeur	Evol. Jour	Evol. annuelle	Volume	Valeur	PER moyen
BRVM - INDUSTRIE	12	51,57	-0,77 %	-9,95 %	17 043	36 965 650	14,66
BRVM - SERVICES PUBLICS	4	516,95	0,07 %	4,36 %	8 060	98 433 350	16,18
BRVM - FINANCES	14	62,34	-0,26 %	-7,45 %	437 042	146 799 307	6,43
BRVM - TRANSPORT	2	449,30	-0,79 %	-7,64 %	4 397	8 118 915	7,64
BRVM - AGRICULTURE	5	115,67	-0,48 %	-9,06 %	980	1 661 920	8,29
BRVM - DISTRIBUTION	7	252,71	0,38 %	-5,64 %	35 500	43 127 860	14,84
BRVM - AUTRES SECTEURS	1	185,08	0,00 %	-11,77 %	0	0	2,30
BRVM - PETITES CAPITALISATIONS	-	-	-	-	-	-	-

Indicateurs	1er et 2è Comp.	BRVM PC
PER moyen du marché	10,69	
Taux de rendement moyen du marché	8,13	
Taux de rentabilité moyen du marché	8,95	
Nombre de sociétés cotées	45	
Nombre de lignes obligataires	46	
Volume moyen annuel par séance	2 260,00	
Valeur moyenne annuelle par séance	4 579 510,27	

Indicateurs	1er et 2è Comp.	BRVM PC
Ratio moyen de liquidité	40,07	
Ratio moyen de satisfaction	31,65	
Ratio moyen de tendance	78,99	
Ratio moyen de couverture	126,60	
Taux de rotation moyen du marché	0,05	
Prime de risque du marché	3,36	
Nombre de SGI participantes	26	

Définitions

Volume moyen annuel par séance = Valeur annuel échangé / nombre de séances
 Valeur moyenne annuelle par séance = Valeur annuelle échangée / nombre de séances
 Ratio moyen de liquidité = Moyenne des ratios de liquidité (Titres échangés / Volume des ordres de vente)
 Ratio moyen de satisfaction = Moyenne des ratios de satisfaction (Titres échangés / Volume des ordres d'achat)
 Ratio moyen de tendance = Moyenne des ratios de tendance (Volume des ordres d'achat / Volume des ordres de vente)
 Ratio moyen de couverture = Moyenne des ratios de couverture (Volume des ordres de vente / Volume des ordres d'achat)

Taux moyen de rotation = moyenne des taux de rotation des actions cotées (volume transigé / capi flottante)
 PER moyen du marché = moyenne des PER des actions cotées ayant un PER positif
 Taux de rendement moyen = moyenne des taux de rendement des actions cotées ayant distribué un dividende
 Taux de rentabilité moyen = moyenne des taux de rentabilité des actions cotées
 Prime de risque du marché = (1 / le PER moyen du marché) - le taux de référence actuel des emprunts d'Etat



BRVM - BOURSE REGIONALE DES VALEURS MOBILIERES
 BRVM - Société Anonyme au capital de 3.062.040.000 CFA - RC : CI - ABJ - 1997 - B - 208435 - CC : 9819725 - E
 Siège Social : Abidjan - CÔTE D'IVOIRE. Adresse : 18, Rue Joseph ANOMA (Rue des Banques) - Abidjan
 Tél : +225 20 32 66 85 / 86, Fax : +225 20 32 66 84, Mail : brvm@brvm.org, Site Web : www.brvm.org

MARCHE DES ACTIONS

Symbole	Titre	Cours Précédent	Cours du jour		Variation jour	Séance de cotation		Cours Référence	Variation de l'année précédente	Dernier dividende payé		Rdt. Net	PER
			Ouv.	Clôt.		Volume	Valeur			Montant net	Date		
SECTEUR - INDUSTRIE		51,57	points		↓	-0,77 %							
CABC	SICABLE CI	1 250	1 340	1 335	6,80 %	942	1 260 790	1 335	34,85 %	100,00	31-mai-18	7,49 %	8,06
FTSC	FILTISAC CI	1 600	NC	NC	0,00 %			1 600	-24,53 %	161,27	16-août-18	10,08 %	9,05
NEIC	NEI-CEDA CI	190	NC	NC	0,00 %			190	11,76 %	9,00	28-juin-01		4,80
NTLC	NESTLE CI	850	850	850	0,00 %	79	67 150	850	-15,84 %	31,50	12-août-11		
SEMC	CROWN SIEM CI	265	NC	NC	0,00 %			265	-11,67 %	16,92	29-sept.-17	6,38 %	44,63
SIVC	AIR LIQUIDE CI	450	NC	NC	0,00 %			450	-15,89 %	63,00	29-sept.-17	14,00 %	
SLBC	SOLIBRA CI	51 000	51 000	51 000	0,00 %	1	51 000	51 000	-8,93 %	2 322,00	14-juin-18	4,55 %	19,75
SMBC	SMB CI	19 155	19 155	19 155	0,00 %	5	95 775	19 155	-1,77 %	450,00	29-août-18	2,35 %	4,97
STBC	SITAB CI	1 305	1 210	1 210	-7,28 %	80	96 800	1 210	-34,06 %	206,20	19-juin-17	17,04 %	
TTRC	TRITURAF CI-Ste en Liquidation	490	SP	SP	0,00 %			490	0,00 %	1 440,00	19-juil.-02		
UNLC	UNILEVER CI	5 135	NC	NC	0,00 %			5 135	-19,01 %	1 233,00	9-juil.-12		
UNXC	UNIWAX CI	2 240	2 085	2 200	-1,79 %	15 936	35 394 135	2 200	8,37 %	173,70	13-juil.-18	7,90 %	11,37
TOTAL						17 043	36 965 650						14,66
SECTEUR - SERVICES PUBLICS		516,95	points		↑	0,07 %							
CIEC	CIE CI	1 180	1 200	1 265	7,20 %	28	34 900	1 265	-12,46 %	31,95	20-juil.-18	2,53 %	35,65
ONTBF	ONATEL BF	4 250	4 250	4 200	-1,18 %	2 978	12 523 800	4 200	1,20 %	363,96	6-juin-18	8,67 %	10,10
SDCC	SODE CI	3 200	3 200	3 200	0,00 %	5	16 000	3 200	-17,63 %	270,00	29-août-18	8,44 %	10,58
SNTS	SONATEL SN	17 000	17 000	17 000	0,00 %	5 049	85 858 650	17 000	6,25 %	1 500,00	23-mai-18	8,82 %	8,41
TOTAL						8 060	98 433 350						16,18
SECTEUR - FINANCES		62,34	points		↓	-0,26 %							
BICC	BICI CI	5 695	5 700	5 700	0,09 %	22	124 000	5 700	-27,85 %	213,56	2-juil.-18	3,75 %	10,23
BOAB	BANK OF AFRICA BN	3 340	3 340	3 305	-1,05 %	5 814	19 287 245	3 305	-21,31 %	407,00	15-mai-18	12,31 %	4,49
BOABF	BANK OF AFRICA BF	4 640	4 595	4 500	-3,02 %	795	3 577 690	4 500	-13,46 %	358,00	7-mai-18	7,96 %	6,57
BOAC	BANK OF AFRICA CI	3 350	3 400	3 315	-1,04 %	8 588	28 411 525	3 315	-21,07 %	295,00	6-juin-18	8,90 %	6,11
BOAM	BANK OF AFRICA ML	2 050	2 050	2 050	0,00 %	13 636	27 912 905	2 050	-16,33 %	290,00	31-mai-18	14,15 %	4,21
BOAN	BANK OF AFRICA NG	3 800	3 890	3 890	2,37 %	860	3 346 175	3 890	-0,26 %	379,00	31-mai-18	9,74 %	6,94
BOAS	BANK OF AFRICA SENEGAL	1 585	1 500	1 585	0,00 %	12 683	19 023 360	1 585	-21,53 %	160,00	2-mai-18	10,09 %	3,76
CBIBF	CORIS BANK INTERNATIONAL	7 800	7 745	8 000	2,56 %	775	5 965 425	8 000	-7,99 %	336,00	5-juil.-18	4,20 %	13,08
ECOC	ECOBANK COTE D'IVOIRE	4 000	3 920	3 900	-2,50 %	2 651	9 925 870	3 900	-8,02 %	368,80	22-juin-18	9,46 %	8,09
ETIT	ECOBANK TRANS. INCORP. TG	19	19	19	0,00 %	386 923	7 351 537	19	5,56 %	1,21	28-avr.-17	6,36 %	2,71
NSBC	NSIA BANQUE COTE D'IVOIRE	4 350	4 350	4 250	-2,30 %	45	193 600	4 250	-29,17 %	466,10	25-juin-18	10,97 %	5,04
SAFC	SAFCA CI	215	NC	NC	0,00 %			215	0,00 %	23,04	29-juil.-11		
SGBC	SGB CI	8 500	8 595	8 500	0,00 %	1 777	15 317 000	8 500	14,86 %	585,00	17-juil.-18	6,88 %	6,67
SIBC	SOCIETE IVOIRIENNE DE BANQUE	2 550	2 575	2 550	0,00 %	2 473	6 362 975	2 550	-5,56 %	189,00	8-juin-18	7,41 %	5,66
TOTAL						437 042	146 799 307						6,43
SECTEUR - TRANSPORT		449,30	points		↓	-0,79 %							
SDSC	BOLLORE	1 860	1 855	1 845	-0,81 %	4 397	8 118 915	1 845	-7,75 %	182,00	30-mai-18	9,86 %	7,64
SVOC	MOVIS CI	2 450	NC	NC	0,00 %			2 450	-2,00 %	270,00	5-juil.-99		
TOTAL						4 397	8 118 915						7,64

MARCHE DES ACTIONS

Symbole	Titre	Cours Précédent	Cours du jour		Variation jour	Séance de cotation		Cours Référence	Variation de l'année précédente	Dernier dividende payé		Rdt. Net	PER
			Ouv.	Clôt.		Volume	Valeur			Montant net	Date		
SECTEUR - AGRICULTURE		115,67	points		↓	-0,48 %							
PALC	PALM CI	1 600	1 600	1 600	0,00 %	29	46 400	1 600	-15,79 %	253,47	24-sept.-18	15,84 %	2,84
SCRC	SUCRIVOIRE	1 050	1 045	995	-5,24 %	230	230 320	995	4,74 %	72,00	28-sept.-18	7,24 %	6,20
SICC	SICOR CI	3 605	NC	NC	0,00 %			3 605	0,14 %	1 919,00	25-sept.-00		21,51
SOGC	SOGB CI	1 990	2 000	2 000	0,50 %	721	1 385 200	2 000	-12,47 %	432,00	23-juil.-18	21,60 %	4,14
SPHC	SAPH CI	3 390	NC	NC	0,00 %			3 390	-8,13 %	78,00	27-sept.-18	2,30 %	6,74
TOTAL						980	1 661 920						8,29
SECTEUR - DISTRIBUTION		252,71	points		↑	0,38 %							
ABJC	SERVAIR ABIDJAN CI	1 160	1 160	1 160	0,00 %	17 930	20 799 300	1 160	-3,33 %	98,97	20-juin-18	8,53 %	12,75
BNBC	BERNABE CI	1 800	1 800	1 800	0,00 %	781	1 405 800	1 800	-25,00 %	63,00	25-juil.-18	3,50 %	5,62
CFAC	CFAO MOTORS CI	590	580	590	0,00 %	898	520 880	590	-7,81 %	9,90	27-juil.-18	1,68 %	26,31
PRSC	TRACTAFRIC MOTORS CI	122 000	NC	NC	0,00 %			122 000	-1,60 %	3 839,00	31-août-18	3,15 %	28,59
SHEC	VIVO ENERGY CI	925	925	945	2,16 %	353	327 755	945	0,00 %	42,86	23-juil.-18	4,54 %	11,90
TTLC	TOTAL CI	1 280	1 280	1 280	0,00 %	10 929	14 016 530	1 280	-5,54 %	103,45	28-sept.-18	8,08 %	7,73
TTLS	TOTAL SN	1 400	1 295	1 400	0,00 %	4 609	6 057 595	1 400	-3,45 %	56,25	27-juil.-18	4,02 %	10,97
TOTAL						35 500	43 127 860						14,84
AUTRES SECTEURS		185,08	points		→	0,00 %							
STAC	SETAO CI	150	NC	NC	0,00 %			150	-11,76 %				2,30
TOTAL						0	0						2,30
TOTAL - Marché des actions						503 022	335 107 002						

MARCHE DES DROITS

Symbole	Titre	Cours Précédent	Cours du jour		Variation jour	Séance de cotation		Cours Référence	Variation depuis l'origine	Parité	Periode de négociation	
			Ouv.	Clôt.		Volume	Valeur				Début	fin
TOTAL												
TOTAL - Marché des droits												

TROISIEME COMPARTIMENT - BRVM PETITES CAPITALISATIONS

Symbole	Titre	Cours Précédent	Cours du jour		Variation jour	Séance de cotation		Cours Référence	Variation depuis l'origine
			Ouv.	Clôt.		Volume	Valeur		
TOTAL									
TOTAL - 3ème Compartiment - BRVM PC									

Légende:
 (d) Ex-dividende
 Cours du jour: Ouv.: Ouverture Clôt.: Clôture Moy.: Moyen
 Mentions : NC: Non Coté Ex-c: Ex-coupon Ex-d: Ex-droit SP: Suspendu Val-T: Valeur Théorique
 PER = Cours / BNPA selon les données disponibles Rdt. Net: Rendement net (DNPA / Cours)
 Comp.: 1 - Premier Compartiment 2 - Second Compartiment 3 - Compartiment de croissance
 Ratio de liquidité = Titres échangés / Volume des ordres de vente
 : Progression de l'indice sectoriel : Stabilité de l'indice sectoriel : Recul de l'indice sectorie

MARCHE DES OBLIGATIONS

Symbole	Titre	Valeur nominale	Cours Précédent	Cours du jour	Cours Référence	Séance de cotation	Coupon couru	Coupon d'intérêt	Période	Montant net	Eché.	Type Amort
OBLIGATIONS D'ETAT												
EOM.01	ETAT DU MALI 6.20% 2016-2023	8 333	8 333	NC	8 333		379,35	A	516,65	23-mai-19	ACD	
EOM.02	Etat du Mali 6.50% 2017-2024	10 000	9 860	NC	9 860		536,03	A	650,00	20-avr.-19	AC	
EOS.04	ETAT SENEGAL 6.70% 2012-2019	2 000	2 000	NC	2 000		23,13	A	134,00	14-déc.-19	ACD	
EOS.05	ETAT SENEGAL 6.50% 2013-2023	10 000	10 000	NC	10 000		30,52	S	325,00	29-juil.-19	ACD	
EOS.06	ETAT SENEGAL 6.50% 2014-2021	6 000	6 000	NC	6 000		100,55	S	227,50	27-mai-19	ACD	
EOS.07	ETAT SENEGAL 6.30% 2015-2025	10 000	10 000	NC	10 000		143,88	S	317,59	25-mai-19	ACD	
TPBF.03	TPBF 6,50% 2013-2020	10 000	10 000	NC	10 000		140,06	S	325,00	29-mai-19	ACD	
TPBF.04	TPBF 6.50% 2017-2027	10 000	9 985	NC	9 985		26,71	S	322,33	31-juil.-19	ACD	
TPBF.05	TPBF 6,50% 2017-2024	10 000	9 990	NC	9 990		85,71	S	325,00	29-juin-19	ACD	
TPBF.06	TPBF 6.50% 2018-2025	10 000	10 000	NC	10 000		128,22	S	324,11	5-juin-19	ACD	
TPBF.07	TPBF 6,50% 2018-2025	10 000	10 000	NC	10 000		165,19	S	325,00	15-mai-19	AC	
TPBJ.01	TPBJ 6.50% 2017-2027	10 000	9 999	NC	9 999		559,18	A	650,00	7-avr.-19	ACD	
TPBJ.02	TPBJ 6.50% 2018-2025	10 000	9 925	NC	9 925		140,06	S	325,00	29-mai-19	AC	
TPCI.016	TPCI 6.55% 2014-2022	10 000	9 800	NC	9 800		486,32	A	655,00	20-mai-19	ACD	
TPCI.017	TPCI 3% 2014-2024	10 000	10 000	NC	10 000		47,80	S	150,00	19-juin-19	ACD	
TPCI.018	TPCI 5.85% 2014-2021	10 000	10 000	NC	10 000		93,21	S	292,50	19-juin-19	ACD	
TPCI.019	TPCI 5.99% 2015-2025	10 000	10 000	10 000	10 000	4 100	41 000 000	A	599,00	14-mai-19	ACD	
TPCI.020	TPCI 5.85% 2015-2022	10 000	10 000	NC	10 000		213,75	S	292,50	5-avr.-19	ACD	
TPCI.021	TPCI 6% 2016-2028	10 000	10 047	NC	10 047		514,52	A	600,00	8-avr.-19	ACD	
TPCI.022	TPCI 5.90% 2016-2026	10 000	10 000	9 825	9 825	389	3 821 925	A	590,00	15-juin-19	ACD	
TPCI.023	TPCI 5.90% 2016-2026	10 000	10 000	NC	10 000		145,48	A	590,00	17-nov.-19	ACD	
TPCI.024	TPCI 6.25% 2017-2029	10 000	10 000	NC	10 000		236,95	S	312,50	31-mars-19	ACD	
TPCI.025	TPCI 5,95% 2017-2024 A	10 000	9 950	NC	9 950		186,35	S	297,50	24-avr.-19	ACD	
TPCI.026	TPCI 5,95% 2017-2024 B	10 000	10 000	NC	10 000		159,43	S	297,50	10-mai-19	ACD	
TPCI.027	TPCI 6% 2017-2025	10 000	10 000	NC	10 000		79,12	S	300,00	29-juin-19	ACD	
TPCI.028	TPCI 6% 2018-2026	10 000	10 000	NC	10 000		323,84	A	600,00	2-août-19	ACD	
TPTG.01	TPTG 6,90% 2018-2023	10 000	10 000	NC	10 000		38,12	S	345,00	26-juil.-19	AC	
TOTAL						4 489	44 821 925					
OBLIGATIONS REGIONALES												
BIDC.03	BIDC-EBID 6.50% 2014-2021	10 000	10 000	10 000	10 000	5	50 000	S	325,00	28-mars-19	ACD	
BIDC.04	BIDC-EBID 6.10%2017-2027	10 000	10 000	9 825	9 825	53	520 725	A	610,00	16-juin-19	ACD	
BOAD.011	BOAD 5.95% 2012-2019	10 000	9 800	10 000	10 000	5	50 000	A	595,00	6-mars-19	ACD	
BOAD.012	BOAD 5.95% 2014-2021	10 000	10 000	NC	10 000		83,14	A	595,00	26-déc.-19	ACD	
CRRH.01	CRRH-UEMOA 6.10% 2012-2022	10 000	10 000	NC	10 000		3,37	S	305,00	13-août-19	AC	
CRRH.02	CRRH-UEMOA 6.10% 2012-2024	10 000	10 000	NC	10 000		48,87	S	305,00	17-juil.-19	AC	
CRRH.03	CRRH-UEMOA 6% 2013-2023	10 000	10 000	NC	10 000		184,62	S	300,00	26-avr.-19	AC	
CRRH.04	CRRH-UEMOA 6% 2014-2024	10 000	9 950	NC	9 950		77,47	S	300,00	30-juin-19	AC	
CRRH.05	CRRH-UEMOA 5.85% 2015-2025	10 000	9 980	NC	9 980		67,32	S	290,10	4-juil.-19	AC	
CRRH.06	CRRH-UEMOA 5.85% 2016-2026	10 000	9 592	NC	9 592		69,49	S	292,50	3-juil.-19	ACD	
CRRH.07	CRRH-UEMOA 5.95% 2017-2029	9 167	9 167	NC	9 167		141,76	S	285,10	17-mai-19	AC	
SHAF.03	SHELTER AFRIQUE 6.6% 2014-2021	5 000	5 000	NC	5 000		154,61	S	166,36	28-févr.-19	ACD	
TOTAL						63	620 725					
OBLIGATIONS PRIVEES												
ORGT.01	ORAGROUP 6.75% 2013-2019	10 000	10 000	NC	10 000		135,37	S	337,50	4-juin-19	ACD	
SIFC.01	SIFCA 6.90% 2013-2021	10 000	10 000	NC	10 000		353,85	A	676,20	8-août-19	ACD	
SNLC.01	SENELEC 6,50% 2018-2025	10 000	10 000	10 000	10 000	49	490 000	S	325,00	27-mars-19	AC	
TOTAL						49	490 000					
SUKUK ET TITRES ASSIMILES												
SUKCI.S1	SUKUK CI 5.75% 2015-2020	10 000	9 990	NC	9 990		78,26	S	290,69	28-juin-19	AC	
SUKCI.S2	SUKUK CI 5.75% 2016-2023	10 000	10 000	NC	10 000		257,15	S	289,10	7-mars-19	ACD	
SUKSN.S2	SUKUK SN 6% 2016-2026	10 000	10 000	NC	10 000		33,33	S	301,67	26-juil.-19	ACD	
SUKTG.S1	SUKUK TG 6.5% 2016-2026 (*)	10 000	10 000	NC	10 000			S		17-févr.-19	ACD	
TOTAL						0	0					
TOTAL - Marché des obligations						4 601	45 932 650					

Légende :
 (*) Ex-Coupon couru (##)Cours de référence amorti / Coupon couru Ex-c (**)Ex-marge de profits
 Cours du jour: Ouv.: Ouverture Clôt.: Clôture Moy.: Moyen
 Type Amort: Type d'Amortissement IF: In Fine AC: Amortissement Constant AD: Amortissement Dégressif ACD: Amortissement Constant Différé
 Période: Périodicité de paiement des coupons A: Annuelle S: Semestrielle T: Trimestrielle
 Eché.: Échéance de paiement des intérêts
 Mentions: NC: Non Coté Ex-c: Ex-coupon ou Ex-droit SP: Suspendu

INFORMATIONS**OPERATIONS EN COURS**

Emetteur	Opération
SMB	Fractionnement des actions à raison de quatre(4) actions nouvelles pour une (1) action ancienne le 25/02/2019
BANK OF AFRICA BN	Augmentation de capital par Fusion-absorption - BOA BENIN

AVIS

Entité	N°	Nature	Objet
--------	----	--------	-------

COMMUNIQUES

Emetteur	N°	Nature	Objet
----------	----	--------	-------

QUANTITES RESIDUELLES

MARCHE DES ACTIONS

Symbole	Titre	Quantité résiduelle à l'achat	Cours Achat / Vente			Quantité résiduelle à la vente	Cours de Référence
ABJC	SERVAIR ABIDJAN CI	2 531	1,160	/	1,200	217	1 160
BICC	BICI CI	25	5,695	/	5,700	207	5 700
BNBC	BERNABE CI	23	1,700	/	1,800	1 095	1 800
BOAB	BANK OF AFRICA BN	30	3,340	/	3,500	398	3 305
BOABF	BANK OF AFRICA BF	332	4,500	/	4,600	224	4 500
BOAC	BANK OF AFRICA CI	510	3,315	/	3,500	288	3 315
BOAM	BANK OF AFRICA ML	644	2,005	/	2,050	95	2 050
BOAN	BANK OF AFRICA NG	1 264	3,800	/	3,900	17	3 890
BOAS	BANK OF AFRICA SENEGAL	495	1,585	/			1 585
CABC	SICABLE CI			/	1,335	2	1 335
CBIBF	CORIS BANK INTERNATIONAL			/	8,000	5 642	8 000
CFAC	CFAO MOTORS CI	1 650	580	/	590	389	590
CIEC	CIE CI	22	1,265	/			1 265
ECOC	ECOBANK COTE D'IVOIRE	10	3,800	/	3,900	44	3 900
ETIT	ECOBANK TRANS. INCORP. TG	216 827	19	/	20	602 069	19
FTSC	FILTISAC CI			/	1,555	156	1 600
NEIC	NEI-CEDA CI	9 799	185	/	190	33	190
NSBC	NSIA BANQUE COTE D'IVOIRE	10	4,110	/	4,250	18	4 250
NTLC	NESTLE CI	62	800	/	850	1	850
ONTBF	ONATEL BF	62	4,180	/	4,245	206	4 200
PALC	PALM CI	60	1,580	/			1 600
PRSC	TRACTAFRIC MOTORS CI			/	119,930	1	122 000
SAFC	SAFCA CI	10 000	220	/			215
SCRC	SUCRIVOIRE	10	990	/	995	309	995
SDCC	SODE CI	10	3,100	/	3,200	215	3 200
SDSC	BOLLORE	5	1,765	/	1,845	48	1 845
SEMC	CROWN SIEM CI	25	265	/	280	120	265
SGBC	SGB CI	880	8,500	/	8,600	3 000	8 500
SHEC	VIVO ENERGY CI	5	920	/	940	20	945
SIBC	SOCIETE IVOIRIENNE DE BANQUE	40	2,550	/	2,650	160	2 550
SICC	SICOR CI	12	3,600	/			3 605
SIVC	AIR LIQUIDE CI			/	450	4 630	450
SLBC	SOLIBRA CI	1	50,005	/	51,000	98	51 000
SMBC	SMB CI			/	19,155	26	19 155
SNTS	SONATEL SN	61	17,005	/	17,100	248	17 000
SOGC	SOGB CI	881	2,000	/	2,100	295	2 000
SPHC	SAPH CI			/	3,350	150	3 390
STAC	SETAO CI	100	160	/			150
STBC	SITAB CI	505	1,210	/			1 210
SVOC	MOVIS CI			/	2,450	90	2 450
TTLC	TOTAL CI	7 915	1,280	/	1,300	1 407	1 280
TTLS	TOTAL SN	60	1,315	/	1,400	1 278	1 400
TTRC	TRITURAF CI-Ste en Liquidation			/			490
UNLC	UNILEVER CI			/	5,135	17	5 135
UNXC	UNIWAX CI	10	2,100	/	2,200	1 296	2 200

QUANTITES RESIDUELLES

MARCHE DES DROITS

Symbole	Titre	Quantité résiduelle à l'achat	Cours Achat / Vente	Quantité résiduelle à la vente	Cours de Référence
---------	-------	-------------------------------	---------------------	--------------------------------	--------------------

TROISIEME COMPARTIMENT - BRVM PETITES CAPITALISATIONS

Symbole	Titre	Quantité résiduelle à l'achat	Cours Achat / Vente	Quantité résiduelle à la vente	Cours de Référence
---------	-------	-------------------------------	---------------------	--------------------------------	--------------------

QUANTITES RESIDUELLES

MARCHE DES OBLIGATIONS

Symbole	Titre	Quantité résiduelle à l'achat	Cours Achat / Vente	Quantité résiduelle à la vente	Cours de Référence
ORGT.O1	ORAGROUP 6.75% 2013-2019		/		10 000
SIFC.O1	SIFCA 6.90% 2013-2021		/		10 000
SNLC.O1	SENELEC 6,50% 2018-2025		/		10 000
EOM.O1	ETAT DU MALI 6.20% 2016-2023		/ 8,333	623	8 333
EOM.O2	Etat du Mali 6.50% 2017-2024		/ 10,000	50	9 860
EOS.O4	ETAT SENEGAL 6.70% 2012-2019		/ 2,000	2	2 000
EOS.O5	ETAT SENEGAL 6.50% 2013-2023		/		10 000
EOS.O6	ETAT SENEGAL 6.50% 2014-2021		/		6 000
EOS.O7	ETAT SENEGAL 6.30% 2015-2025		/		10 000
TPCI.O27	TPCI 6% 2017-2025		/ 10,000	1	10 000
TPCI.O28	TPCI 6% 2018-2026		/		10 000
TPTG.O1	TPTG 6,90% 2018-2023		/		10 000
TPCI.O21	TPCI 6% 2016-2028		/ 10,000	2 500	10 047
TPCI.O22	TPCI 5.90% 2016-2026		/ 9,825	169	9 825
TPCI.O23	TPCI 5.90% 2016-2026		/		10 000
TPCI.O24	TPCI 6.25% 2017-2029		/		10 000
TPCI.O25	TPCI 5,95% 2017-2024 A		/		9 950
TPCI.O26	TPCI 5,95% 2017-2024 B		/ 10,000	100	10 000
TPBJ.O2	TPBJ 6.50% 2018-2025		/ 10,000	25	9 925
TPCI.O16	TPCI 6.55% 2014-2022		/		9 800
TPCI.O17	TPCI 3% 2014-2024		/		10 000
TPCI.O18	TPCI 5.85% 2014-2021		/		10 000
TPCI.O19	TPCI 5.99% 2015-2025		/		10 000
TPCI.O20	TPCI 5.85% 2015-2022		/		10 000
TPBF.O3	TPBF 6,50% 2013-2020		/		10 000
TPBF.O4	TPBF 6.50% 2017-2027		/ 9,984	372	9 985
TPBF.O5	TPBF 6,50% 2017-2024		/ 9,990	1 615	9 990
TPBF.O6	TPBF 6.50% 2018-2025		/ 9,998	50	10 000
TPBF.O7	TPBF 6,50% 2018-2025		/		10 000
TPBJ.O1	TPBJ 6.50% 2017-2027		/ 9,900	1 667	9 999
BIDC.O3	BIDC-EBID 6.50% 2014-2021		/ 10,000	432	10 000
BIDC.O4	BIDC-EBID 6.10% 2017-2027		/ 9,900	1 657	9 825
BOAD.O11	BOAD 5.95% 2012-2019		/ 10,000	16	10 000
BOAD.O12	BOAD 5.95% 2014-2021		/ 10,000	478	10 000
CRRH.O1	CRRH-UEMOA 6.10% 2012-2022		/		10 000
CRRH.O2	CRRH-UEMOA 6.10% 2012-2024		/		10 000
CRRH.O3	CRRH-UEMOA 6% 2013-2023		/		10 000
CRRH.O4	CRRH-UEMOA 6% 2014-2024		/		9 950
CRRH.O5	CRRH-UEMOA 5.85% 2015-2025		/ 10,000	2 032	9 980
CRRH.O6	CRRH-UEMOA 5.85% 2016-2026		/		9 592
CRRH.O7	CRRH-UEMOA 5.95% 2017-2029		/ 9,167	415	9 167
SHAF.O3	SHELTER AFRIQUE 6.6% 2014-2021		/		5 000

SUKUK ET TITRES ASSIMILES

Symbole	Titre	Quantité résiduelle à l'achat	Cours Achat / Vente	Quantité résiduelle à la vente	Cours de Référence
SUKCI.S1	SUKUK CI 5.75% 2015-2020		/		9 990
SUKCI.S2	SUKUK CI 5.75% 2016-2023		/		10 000
SUKSN.S2	SUKUK SN 6% 2016-2026		/		10 000

vendredi 15 février 2019

SUKTG.S1	SUKUK TG 6.5% 2016-2026		/			10 000
----------	-------------------------	--	---	--	--	--------

CALENDRIER DES ASSEMBLEES GENERALES

ANNEE : 2019

Société	Nature	Date	Heure	Lieu
---------	--------	------	-------	------

L'actualité de la BRVM sur nos plateformes digitales

Infos BRVM

Pour recevoir les informations boursières par SMS, souscrivez :



Côte d'Ivoire : *430#
Bénin : *430*15#



Côte d'Ivoire : #139#
Burkina Faso : *310#



Côte d'Ivoire : *431#
Niger : *512*9#
Togo : *310#

Site web

www.brvm.org

Application Mobile

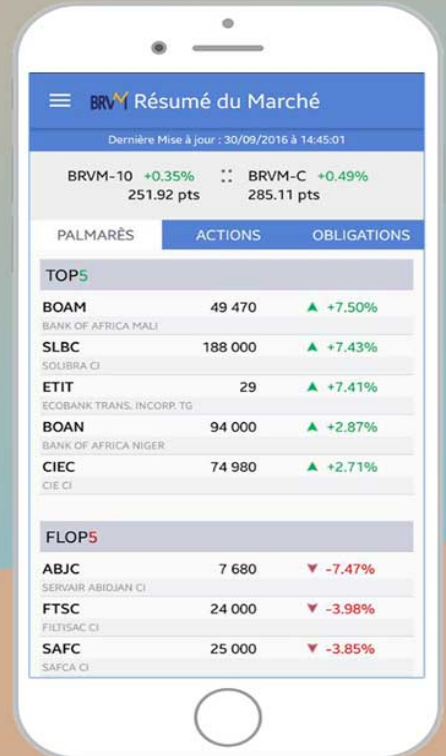

Disponible sur
 Google play
Disponible sur
 App Store



Nous suivre sur :



OPCVM: FONDS COMMUNS DE PLACEMENT ET SOCIETES D'INVESTISSEMENT A CAPITAL VARIABLE

vendredi 15 février 2019

Sociétés de gestion	Dépositaire	OPCVM	Catégorie	Origine	Valeur Liquidative							
					Précédente		Actuelle		Variation			
					Valeur	Date	Valeur	Date	Date	%	Précédent	%
QUOTIDIENNES												
AFRICABOURSE ASSET MANAGEMENT	AFRICABOURSE SA	FCP AAM CAPITAL SUR	OCT	5 000	6 695,26	13/02/2019	6 691,77	14/02/2019	10/10/2012	33,84%	-0,05%	
		FCP AAM EPARGNE CROISSANCE	D	5 000	5 556,60	13/02/2019	5 542,57	14/02/2019	19/11/2012	10,85%	-0,25%	
		FCP AAM OBLIGATIS	OMLT	5 000	7 097,82	13/02/2019	7 092,20	14/02/2019	12/09/2012	41,84%	-0,08%	
		FCP AAM EPARGNE ACTION	A	5 000	3 092,96	13/02/2019	3 086,22	14/02/2019	16/01/2017	-38,28%	-0,22%	
AFRICAM SA	SBIF	FCP EXPANSIO	D	5 000	7 868,74	13/02/2019	ND	ND	01/01/2013	-	-	
		FCP SECURITAS	OMLT	5 000	6 009,08	13/02/2019	ND	ND	01/01/2013	-	-	
		FCP VALORIS	A	5 000	6 024,26	13/02/2019	ND	ND	01/01/2013	-	-	
ATLANTIC ASSET MANAGEMENT	ATLANTIQUE FINANCE	FCP ATLANTIQUE CROISSANCE	D	5 000	4 421,99	12/02/2019	ND	ND	30/05/2015	-	-	
		FCP ATLANTIQUE SECURITE	OMLT	5 000	5 395,66	12/02/2019	ND	ND	30/05/2015	-	-	
BNI GESTION	BNI FINANCES	FCP CAPITAL CROISSANCE	D	10 000	18 818,00	19/08/2015	ND	ND	01/01/2009	-	-	
		FCP DYNAMIC SAVINGS	D	10 000	10 197,00	19/08/2015	ND	ND	06/06/2014	-	-	
BOA ASSET MANAGEMENT	BOA CAPITAL SECURITIES	FCP Emergence	D	5 000	6 426,45	29/11/2018	ND	ND	01/02/2010	-	-	
		FCP Tresor Monea	OCT	25 000 000	30 899 773,83	29/11/2018	ND	ND	01/12/2013	-	-	
BRM ASSET MANAGEMENT	BRM	FCP "BRM DYNAMIQUE"	D	10 000	12 923,13	08/09/2014	ND	ND	12/03/2009	-	-	
		FCP "BRM OBLIGATAIRE"	D	10 000	12 057,50	17/10/2014	ND	ND	12/03/2009	-	-	
		FCP ACTIONS PHARMACIE	A	1000	925,44	13/02/2019	923,35	14/02/2019	25/07/14	-7,67%	-0,23%	
CGF GESTION	CGF BOURSE	FCP AL BARAKA	A	1000	1 022,67	13/02/2019	1 022,49	14/02/2019	01/03/17	2,25%	-0,02%	
		FCP AL BARAKA 2	D	1000	1 009,38	13/02/2019	1 009,38	14/02/2019	25/01/18	0,94%	0,00%	
		FCP ASSUR SENEHAL	D	1000000	1 140 919,32	13/02/2019	1 137 124,48	14/02/2019	06/07/14	13,71%	-0,33%	
		FCP PLACEMENT AVANTAGE	D	1000	1 394,19	13/02/2019	1 392,16	14/02/2019	29/03/13	39,22%	-0,15%	
		FCP PLACEMENT CROISSANCE	A	1000	1 132,94	13/02/2019	1 128,16	14/02/2019	29/03/13	12,82%	-0,42%	
		FCP HORIZON	D	1000	1 563,23	13/02/2019	1 560,92	14/02/2019	27/06/09	56,09%	-0,15%	
		FCP PLACEMENT QUIETUDE	OMLT	1000	1 308,66	13/02/2019	1 308,81	14/02/2019	29/03/13	30,88%	0,01%	
		FCP LIQUIDITE-OPTIMUM	OMLT	10000	10 470,00	13/02/2019	10 470,86	14/02/2019	01/10/17	4,71%	0,008%	
		FCP BNDE VALEURS	A	1000	1 074,37	13/02/2019	1 074,52	14/02/2019	02/09/16	7,45%	0,014%	
		FCP CORIS ACTIONS	A	5 000	4 933,56	26/02/2018	ND	ND	11/11/2014	-	-	
CORIS ASSET MANAGEMENT	CORIS BOURSE	FCP CORIS PERFORMANCE	D	5 000	5 254,01	26/02/2018	ND	ND	11/11/2014	-	-	
		FCP-1 OPTI PLACEMENT	A	5 000	12 169,47	10/10/2018	ND	ND	01/02/2002	-	-	
		FCP-2 OPTI REVENU	OMLT	5 000	6 821,57	10/10/2018	ND	ND	01/02/2002	-	-	
OAM S.A	SGI TOGO	FCP-3 OPTI CAPITAL	D	5 000	16 615,03	10/10/2018	ND	ND	24/01/2003	-	-	
		FCP SOGEVAENIR	D	500	1 311,00	13/02/2019	1 308,00	14/02/2019	01/10/2002	161,60%	-0,23%	
		FCP SOGEDEFI	D	4 888	3 404,00	13/02/2019	3 393,00	14/02/2019	23/12/2014	-30,59%	-0,32%	
SOGESPAR	SOGEBOURSE	FCP SOGEDYNAMIQUE	A	4 888	3 069,00	13/02/2019	3 058,00	14/02/2019	23/12/2014	-37,44%	-0,36%	
		FCP SOGEPRIVILLEGE	D	4 888	3 689,00	13/02/2019	3 681,00	14/02/2019	23/12/2014	-24,69%	-0,22%	
		FCP SOGSECURITE	OMLT	4 888	5 011,00	13/02/2019	5 012,00	14/02/2019	23/12/2014	2,54%	0,02%	
		FCP SOGEVALOR	A	1 000	3 050,00	13/02/2019	3 037,00	14/02/2019	04/06/2002	203,70%	-0,43%	
		FCP SOAGA EPARGNE ACTIVE	D	10 000	8 456,37	13/02/2019	8 451,16	14/02/2019	28/10/2016	-15,49%	-0,06%	
		SICAV Abdou DIOUF	D	10 000 000	14 106 502,77	13/02/2019	14 100 469,90	14/02/2019	01/12/2003	41,00%	-0,04%	
SOAGA-SA	SGI-BOA CAPITAL SECURITIES	FCP SOAGA EPARGNE SERENITE	OMLT	10 000	11 144,50	13/02/2019	11 145,62	14/02/2019	28/10/2016	11,46%	0,01%	
		FCP SAPHIR DYNAMIQUE	D	5 000	4 949,74	13/02/2019	4 954,33	14/02/2019	28/08/2017	-0,91%	0,09%	
		FCP SAPHIR QUIETUDE	OMLT	5 000	5 821,34	13/02/2019	5 822,10	14/02/2019	28/08/2017	16,44%	0,01%	
SGO MALI FINANCES	SGI MALI SA	FCP NYESIGUI	D	10 000	8 979,72	13/02/2019	ND	ND	01/07/2018	-	-	
HEBDOMADAIRES												
BNI GESTION	BNI FINANCES	FCP BNI RETRAITE	D	2 500	3 814,00	06/08/2015	3 855,00	13/08/2015	11/05/2012	54,20%	1,07%	
		FCP INITIATIVES SOLIDARITE	D	2 500	5 586,00	24/07/2015	5 687,00	05/08/2015	01/08/2013	127,48%	1,81%	
		FCP SODEFOR COMPLEMENTAIRE RETRAITE	D	2 500	7 107,00	24/07/2015	7 295,00	06/08/2015	04/01/2010	191,80%	2,65%	
PhoenixAfrica Asset Management	Phoenix Capital Management	FCP PAM ACTIONS	A	10 000	8 518,19	31/01/2019	8 634,32	07/02/2019	13/12/2017	-13,66%	1,36%	
		FCP PAM DIVERSIFIE EQUILIBRE	D	10 000	9 602,15	31/01/2019	9 640,37	07/02/2019	13/12/2017	-3,60%	0,40%	
		FCP PAM DIVERSIFIE OBLIGATIONS	D	10 000	10 570,89	31/01/2019	10 581,54	07/02/2019	13/12/2017	5,82%	0,10%	
		FCP Global Investors	D	25 000	23 500,37	16/11/2018	23 127,52	23/11/2018	01/12/2012	-7,49%	-1,59%	
BOA ASSET MANAGEMENT	BOA CAPITAL SECURITIES	FCP Boa Obligations	OMLT	10 000	10 739,33	16/11/2018	10 748,28	23/11/2018	Mars. 2017	7,48%	0,08%	
		FCP Boa Actions	A	10 000	8 302,20	16/11/2018	8 189,82	23/11/2018	Jul. 2017	-18,10%	-1,35%	
		FCP "SBE"	D	1 000	2 083,36	05/09/2014	ND	ND	14/03/2011	-	-	
BRM ASSET MANAGEMENT	CGF GESTION	FCPCR SONATEL	D	1 000	5 929,10	07/02/2019	5 851,07	14/02/2019	19/02/2004	485,11%	-1,32%	
		IMPAXIS SECURITIES	D	1 000	1 295,45	06/02/2019	1 295,45	13/02/2019	16/02/2014	29,54%	0,00%	
		CGF BOURSE	D	1 000	1 254,60	05/02/2019	1 257,20	12/02/2019	25/02/2014	25,72%	0,21%	
		CGF BOURSE	OMLT	100 000	104 380,10	01/02/2019	104 422,43	08/02/2019	01/01/2018	4,42%	0,04%	
		CGF BOURSE	D	1 000	1 077,12	04/02/2019	1 077,77	11/02/2019	04/10/2016	7,78%	0,06%	
		EDC Asset Management	EDC Investment Corporation	FCP ECOBANK UEMOA DIVERSIFIE	D	5 000	6 482,00	30/01/2019	6 503,00	06/02/2019	19/09/2007	30,06%
BRIDGE ASSET MANAGEMENT	BRIDGE SECURITIES	FCP ECOBANK UEMOA OBLIGATAIRE	OMLT	20 000 000	20 228 270,00	30/01/2019	20 260 592,00	06/02/2019	01/01/2018	36,97%	0,16%	
		FCP ECOBANK UEMOA RENDEMENT	OMLT	1 000 000	1 387 408,00	30/01/2019	1 376 026,00	06/02/2019	10/10/2007	37,60%	-0,82%	
		FCP ECOBANK ACTIONS UEMOA	A	5 000	2 885,00	30/01/2019	2 871,00	06/02/2019	20/04/2016	36,81%	-0,49%	
		FCP BRIDGE INSTITUTIONNEL	DIVERSIFIE	25 000 000	25 115 331,42	16/02/2018	25 123 507,60	23/02/2018	02/11/2017	0,49%	0,03%	
		FCPE ORANGE MALL	D	10 000	22 056,30	06/02/2019	22 060,40	13/02/2019	03/09/2012	120,60%	0,02%	
SGO MALI FINANCES	SGI MALI SA	FCP TOUNKARANKE	OMLT	100 000	97 687,51	06/02/2019	97 811,43	13/02/2019	01/07/2018	120,60%	0,02%	
		ATTIJIARI OBLIG	OMLT	10000	12271,43	25/01/2019	12275,15	01/02/2019	13/07/2012	-2,886%	0,127%	
		ATTIJIARI LIQUIDITE	OCT	10000	11370,02	25/01/2019	11378,59	01/02/2019	30/08/2013	22,73%	0,03%	
		ATTIJIARI HORIZON	OMLT	10000	12443,18	25/01/2019	12448,98	01/02/2019	30/08/2013	24,49%	0,05%	
		ATTIJIARI ACTIONS	A	10000	7932,68	25/01/2019	8228,23	01/02/2019	21/05/2015	-17,72%	-3,73%	
		ATTIJIARI DIVERSIFIE	D	10000	11083,48	25/01/2019	11157,29	01/02/2019	21/05/2015	11,57%	0,67%	
		ATTIJIARI INVEST	OMLT	10000	11597,84	25/01/2019	11596	01/02/2019	21/01/2016	15,96%	-0,02%	
		ATTIJIARI PATRIMOINE	OMLT	10000	11612,19	25/01/2019	11 617,00	01/02/2019	21/01/2016	16,17%	0,04%	
		MENSUELLES										
		BNI GESTION	BNI FINANCES	FCP CNRA	D	2 500	4 308,00	30/06/2015	3 133,00	14/08/2015	29/10/2013	25,32%
FCP KARIMA ETHIQUE	D			1 000	1 366,00	03/07/2015	1 458,00	03/08/2015	22/05/2013	45,80%	6,73%	

OPCVM : Organisme de Placement Collectif en Valeurs Mobilières
 ND : Non Disponible
 Catégories :

A: actions
 OCT: obligations à court terme
 OMLT: obligations à moyen et long terme
 C: constructible
 D: diversifié