

BRVM 10	158,66
Variation Jour	↑ 2,67 %
Variation annuelle	↑ 2,79 %



BULLETIN OFFICIEL DE LA COTE

N° 27

jeudi 7 février 2019

Site : www.brvm.org

BRVM Composite	168,07
Variation Jour	↑ 1,77 %
Variation annuelle	↓ -2,42 %

Evolution des indices

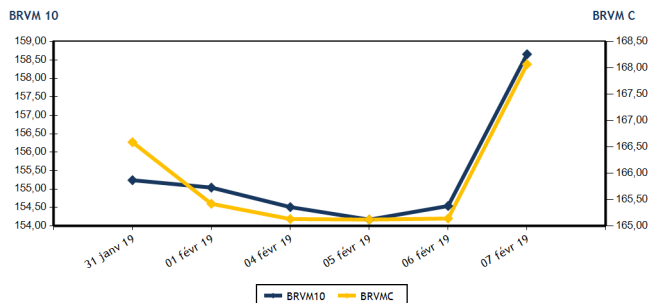

Volumes et valeurs transigés

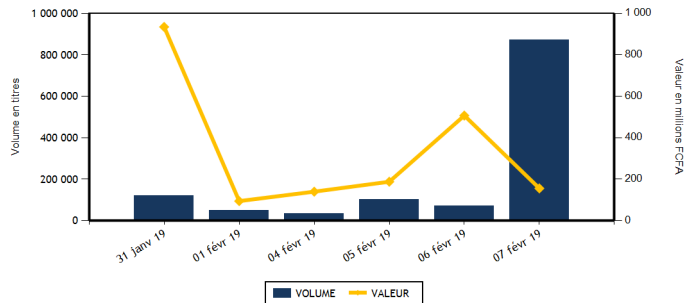

Actions	Niveau	Evol. Jour
Capitalisation boursière (FCFA)	4 727 189 567 880	1,77 %
Volume échangé	870 415	1 193,18 %
Valeur transigée (FCFA)	153 345 215	-67,17 %
Nombre de titres transigés	39	8,33 %
Nombre de titres en hausse	12	33,33 %
Nombre de titres en baisse	15	-28,57 %
Nombre de titres inchangés	12	100,00 %

PLUS FORTES HAUSSES

Titres	Cours	Evol. Jour	Evol. annuelle
CFAO MOTORS CI (CFAC)	580	5,45 %	-9,38 %
SONATEL SN (SNTS)	17 490	4,73 %	9,31 %
NESTLE CI (N TLC)	885	4,12 %	-12,38 %
PALM CI (PALC)	1 560	4,00 %	-17,89 %
VIVO ENERGY CI (SHEC)	900	3,45 %	-4,76 %

Obligations	Niveau	Evol. Jour
Capitalisation boursière (FCFA)	3 520 023 825 593	-0,02 %
Volume échangé	289	-92,89 %
Valeur transigée (FCFA)	2 357 000	-94,09 %
Nombre de titres transigés	7	133,33 %
Nombre de titres en hausse	0	100,00 %
Nombre de titres en baisse	2	100,00 %
Nombre de titres inchangés	5	150,00 %

PLUS FORTES BAISES

Titres	Cours	Evol. Jour	Evol. annuelle
FILTISAC CI (FTSC)	1 480	-7,50 %	-30,19 %
UNILEVER CI (UNLC)	5 265	-7,47 %	-16,96 %
SITAB CI (STBC)	1 410	-7,24 %	-23,16 %
SUCRIVOIRE (SCRC)	1 050	-6,67 %	10,53 %
BANK OF AFRICA CI (BOAC)	3 035	-5,16 %	-27,74 %

INDICES SECTORIELS

Base = 100 au 14 juin 1999	Nombre de sociétés	Valeur	Evol. Jour	Evol. annuelle	Volume	Valeur	PER moyen
BRVM - INDUSTRIE	12	51,25	-2,03 %	-10,51 %	7 011	13 951 605	14,34
BRVM - SERVICES PUBLICS	4	530,64	4,22 %	7,13 %	4 388	48 856 895	15,87
BRVM - FINANCES	14	61,16	-0,29 %	-9,20 %	831 429	61 481 390	6,40
BRVM - TRANSPORT	2	452,88	0,00 %	-6,91 %	2 708	5 012 020	7,70
BRVM - AGRICULTURE	5	113,04	-0,32 %	-11,13 %	2 240	2 700 030	8,26
BRVM - DISTRIBUTION	7	248,61	2,07 %	-7,17 %	22 592	21 335 285	14,60
BRVM - AUTRES SECTEURS	1	209,76	0,00 %	0,00 %	47	7 990	2,61
BRVM - PETITES CAPITALISATIONS	-	-	-	-	-	-	-

Indicateurs	1er et 2è Comp.	BRVM PC
PER moyen du marché	10,55	
Taux de rendement moyen du marché	8,13	
Taux de rentabilité moyen du marché	8,82	
Nombre de sociétés cotées	45	
Nombre de lignes obligataires	46	
Volume moyen annuel par séance	1 494,00	
Valeur moyenne annuelle par séance	3 994 173,38	

Indicateurs	1er et 2è Comp.	BRVM PC
Ratio moyen de liquidité	57,65	
Ratio moyen de satisfaction	48,11	
Ratio moyen de tendance	83,45	
Ratio moyen de couverture	119,83	
Taux de rotation moyen du marché	0,09	
Prime de risque du marché	3,48	
Nombre de SGI participantes	24	

Définitions

Volume moyen annuel par séance = Valeur annuel échangé / nombre de séances
 Valeur moyenne annuelle par séance = Valeur annuelle échangée / nombre de séances
 Ratio moyen de liquidité = Moyenne des ratios de liquidité (Titres échangés / Volume des ordres de vente)
 Ratio moyen de satisfaction = Moyenne des ratios de satisfaction (Titres échangés / Volume des ordres d'achat)
 Ratio moyen de tendance = Moyenne des ratios de tendance (Volume des ordres d'achat / Volume des ordres de vente)
 Ratio moyen de couverture = Moyenne des ratios de couverture (Volume des ordres de vente / Volume des ordres d'achat)

Taux moyen de rotation = moyenne des taux de rotation des actions cotées (volume transigé/capi flottante)
 PER moyen du marché = moyenne des PER des actions cotées ayant un PER positif
 Taux de rendement moyen = moyenne des taux de rendement des actions cotées ayant distribué un dividende
 Taux de rentabilité moyen = moyenne des taux de rentabilité des actions cotées
 Prime de risque du marché = (1 / le PER moyen du marché) - le taux de référence actuel des emprunts d'Etat



MARCHE DES ACTIONS

Symbole	Titre	Cours Précédent	Cours du jour		Variation jour	Séance de cotation		Cours Référence	Variation de l'année précédente	Dernier dividende payé		Rdt. Net	PER
			Ouv.	Clôt.		Volume	Valeur			Montant net	Date		
SECTEUR - INDUSTRIE		51,25	points		-2,03 %								
CABC	SICABLE CI	1 160	1 150	1 155	-0,43 %	145	167 050	1 155	16,67 %	100,00	31-mai-18	8,66 %	6,98
FTSC	FILTISAC CI	1 600	1 600	1 480	-7,50 %	791	1 232 850	1 480	-30,19 %	161,27	16-août-18	10,90 %	8,38
NEIC	NEI-CEDA CI	200	200	200	0,00 %	250	50 000	200	17,65 %	9,00	28-juin-01		5,05
NTLC	NESTLE CI	850	850	885	4,12 %	102	87 400	885	-12,38 %	31,50	12-août-11		
SEMC	CROWN SIEM CI	270	265	265	-1,85 %	260	68 900	265	-11,67 %	16,92	29-sept.-17	6,38 %	44,63
SIVC	AIR LIQUIDE CI	505	500	500	-0,99 %	29	14 500	500	-6,54 %	63,00	29-sept.-17	12,60 %	
SLBC	SOLIBRA CI	53 005	51 995	51 995	-1,91 %	30	1 559 850	51 995	-7,15 %	2 322,00	14-juin-18	4,47 %	20,14
SMBC	SMB CI	18 085	NC	NC	0,00 %			18 085	-7,26 %	450,00	29-août-18	2,49 %	4,70
STBC	SITAB CI	1 520	1 410	1 410	-7,24 %	300	423 000	1 410	-23,16 %	206,20	19-juin-17	14,62 %	
TTRC	TRITURAF CI-Ste en Liquidation	490	SP	SP	0,00 %			490	0,00 %	1 440,00	19-juil.-02		
UNLC	UNILEVER CI	5 690	5 680	5 265	-7,47 %	14	75 370	5 265	-16,96 %	1 233,00	9-juil.-12		
UNXC	UNIWAX CI	2 025	2 020	2 030	0,25 %	5 090	10 272 685	2 030	0,00 %	173,70	13-juil.-18	8,56 %	10,49
TOTAL						7 011	13 951 605						14,34
SECTEUR - SERVICES PUBLICS		530,64	points		4,22 %								
CIEC	CIE CI	1 165	1 195	1 200	3,00 %	120	143 900	1 200	-16,96 %	31,95	20-juil.-18	2,66 %	33,82
ONTBF	ONATEL BF	4 260	4 260	4 345	2,00 %	1 827	7 791 765	4 345	4,70 %	363,96	6-juin-18	8,38 %	10,45
SDCC	SODE CI	3 200	3 200	3 200	0,00 %	14	44 800	3 200	-17,63 %	270,00	29-août-18	8,44 %	10,58
SNTS	SONATEL SN	16 700	16 800	17 490	4,73 %	2 427	40 876 430	17 490	9,31 %	1 500,00	23-mai-18	8,58 %	8,65
TOTAL						4 388	48 856 895						15,87
SECTEUR - FINANCES		61,16	points		-0,29 %								
BICC	BICI CI	6 000	5 995	5 900	-1,67 %	208	1 246 200	5 900	-25,32 %	213,56	2-juil.-18	3,62 %	10,59
BOAB	BANK OF AFRICA BN	3 350	3 400	3 400	1,49 %	1 603	5 450 200	3 400	-19,05 %	407,00	15-mai-18	11,97 %	4,62
BOABF	BANK OF AFRICA BF	4 300	4 300	4 390	2,09 %	1 749	7 674 190	4 390	-15,58 %	358,00	7-mai-18	8,15 %	6,41
BOAC	BANK OF AFRICA CI	3 200	3 200	3 035	-5,16 %	7 130	21 750 785	3 035	-27,74 %	295,00	6-juin-18	9,72 %	5,60
BOAM	BANK OF AFRICA ML	2 200	2 195	2 100	-4,55 %	22	46 675	2 100	-14,29 %	290,00	31-mai-18	13,81 %	4,31
BOAN	BANK OF AFRICA NG	4 000	4 000	4 000	0,00 %	261	1 044 000	4 000	2,56 %	379,00	31-mai-18	9,48 %	7,14
BOAS	BANK OF AFRICA SENEGAL	1 730	1 750	1 725	-0,29 %	389	680 600	1 725	-14,60 %	160,00	2-mai-18	9,28 %	4,09
CBIBF	CORIS BANK INTERNATIONAL	7 800	NC	NC	0,00 %			7 800	-10,29 %	336,00	5-juil.-18	4,31 %	12,75
ECOC	ECOBANK COTE D'IVOIRE	3 840	3 800	3 800	-1,04 %	225	855 000	3 800	-10,38 %	368,80	22-juin-18	9,71 %	7,88
ETIT	ECOBANK TRANS. INCORP. TG	18	18	18	0,00 %	817 940	14 723 160	18	0,00 %	1,21	28-avr.-17	6,71 %	2,56
NSBC	NSIA BANQUE COTE D'IVOIRE	4 485	4 490	4 470	-0,33 %	36	157 700	4 470	-25,50 %	466,10	25-juin-18	10,43 %	5,30
SAFC	SAFCA CI	215	NC	NC	0,00 %			215	0,00 %	23,04	29-juil.-11		
SGBC	SGB CI	8 350	8 500	8 350	0,00 %	561	4 713 650	8 350	12,84 %	585,00	17-juil.-18	7,01 %	6,56
SIBC	SOCIETE IVOIRIENNE DE BANQUE	2 400	2 410	2 420	0,83 %	1 305	3 139 230	2 420	-10,37 %	189,00	8-juin-18	7,81 %	5,37
TOTAL						831 429	61 481 390						6,40
SECTEUR - TRANSPORT		452,88	points		0,00 %								
SDSC	BOLLORE	1 860	1 855	1 860	0,00 %	2 707	5 009 570	1 860	-7,00 %	182,00	30-mai-18	9,78 %	7,70
SVOC	MOVIS CI	2 450	2 450	2 450	0,00 %	1	2 450	2 450	-2,00 %	270,00	5-juil.-99		
TOTAL						2 708	5 012 020						7,70

MARCHE DES ACTIONS

Symbole	Titre	Cours Précédent	Cours du jour		Variation jour	Séance de cotation		Cours Référence	Variation de l'année précédente	Dernier dividende payé		Rdt. Net	PER
			Ouv.	Clôt.		Volume	Valeur			Montant net	Date		
SECTEUR - AGRICULTURE		113,04	points		↓ -0,32 %								
PALC	PALM CI	1 500	1 600	1 560	4,00 %	334	531 160	1 560	-17,89 %	253,47	24-sept.-18	16,25 %	2,77
SCRC	SUCRIVOIRE	1 125	1 060	1 050	-6,67 %	1 746	1 856 250	1 050	10,53 %	72,00	28-sept.-18	6,86 %	6,54
SICC	SICOR CI	3 600	3 605	3 605	0,14 %	5	18 025	3 605	0,14 %	1 919,00	25-sept.-00		21,51
SOGC	SOGB CI	1 900	1 995	1 900	0,00 %	155	294 595	1 900	-16,85 %	432,00	23-juil.-18	22,74 %	3,94
SPHC	SAPH CI	3 300	NC	NC	0,00 %			3 300	-10,57 %	78,00	27-sept.-18	2,36 %	6,56
TOTAL						2 240	2 700 030						8,26
SECTEUR - DISTRIBUTION		248,61	points		↑ 2,07 %								
ABJC	SERVAIR ABIDJAN CI	1 100	1 100	1 100	0,00 %	5 620	6 182 000	1 100	-8,33 %	98,97	20-juin-18	9,00 %	12,09
BNBC	BERNABE CI	1 800	1 800	1 800	0,00 %	151	271 800	1 800	-25,00 %	63,00	25-juil.-18	3,50 %	5,62
CFAC	CFAO MOTORS CI	550	535	580	5,45 %	2 305	1 268 850	580	-9,38 %	9,90	27-juil.-18	1,71 %	25,86
PRSC	TRACTAFRIC MOTORS CI	122 000	NC	NC	0,00 %			122 000	-1,60 %	3 839,00	31-août-18	3,15 %	28,59
SHEC	VIVO ENERGY CI	870	900	900	3,45 %	13 096	11 724 210	900	-4,76 %	42,86	23-juil.-18	4,76 %	11,33
TTLC	TOTAL CI	1 290	1 300	1 280	-0,78 %	885	1 141 800	1 280	-5,54 %	103,45	28-sept.-18	8,08 %	7,73
TTLS	TOTAL SN	1 395	1 395	1 395	0,00 %	535	746 625	1 395	-3,79 %	56,25	27-juil.-18	4,03 %	10,93
TOTAL						22 592	21 335 285						14,60
AUTRES SECTEURS		209,76	points		→ 0,00 %								
STAC	SETAO CI	170	170	170	0,00 %	47	7 990	170	0,00 %				2,61
TOTAL						47	7 990						2,61
TOTAL - Marché des actions						870 415	153 345 215						

MARCHE DES DROITS

Symbole	Titre	Cours Précédent	Cours du jour		Variation jour	Séance de cotation		Cours Référence	Variation depuis l'origine	Parité	Periode de négociation	
			Ouv.	Clôt.		Volume	Valeur				Début	fin
TOTAL												
TOTAL - Marché des droits												

TROISIEME COMPARTIMENT - BRVM PETITES CAPITALISATIONS

Symbole	Titre	Cours Précédent	Cours du jour		Variation jour	Séance de cotation		Cours Référence	Variation depuis l'origine
			Ouv.	Clôt.		Volume	Valeur		
TOTAL									
TOTAL - 3ème Compartiment - BRVM PC									

Légende:
 (d) Ex-dividende
 Cours du jour: Ouv.: Ouverture Clôt.: Clôture Moy.: Moyen
 Mentions : NC: Non Coté Ex-c: Ex-coupon Ex-d: Ex-droit SP: Suspendu Val-T: Valeur Théorique
 PER = Cours / BNPA selon les données disponibles Rdt. Net: Rendement net (DNPA / Cours)
 Comp.: 1 - Premier Compartiment 2 - Second Compartiment 3 - Compartiment de croissance
 Ratio de liquidité = Titres échangés / Volume des ordres de vente
 : Progression de l'indice sectoriel : Stabilité de l'indice sectoriel : Recul de l'indice sectoriel

MARCHE DES OBLIGATIONS

Symbole	Titre	Valeur nominale	Cours Précédent	Cours du jour	Cours Référence	Séance de cotation	Coupon couru	Coupon d'intérêt	Période	Montant net	Eché.	Type Amort
OBLIGATIONS D'ETAT												
EOM.01	ETAT DU MALI 6.20% 2016-2023	8 333	8 333	NC	8 333		368,02	A	516,65	23-mai-19	ACD	
EOM.02	Etat du Mali 6.50% 2017-2024	10 000	9 860	NC	9 860		521,78	A	650,00	20-avr.-19	AC	
EOS.04	ETAT SENEGAL 6.70% 2012-2019	2 000	2 000	2 000	2 000	66	132 000	A	134,00	14-déc.-19	ACD	
EOS.05	ETAT SENEGAL 6.50% 2013-2023	10 000	10 000	10 000	10 000	7	70 000	S	325,00	29-juil.-19	ACD	
EOS.06	ETAT SENEGAL 6.50% 2014-2021	6 000	6 000	NC	6 000		90,50	S	227,50	27-mai-19	ACD	
EOS.07	ETAT SENEGAL 6.30% 2015-2025	10 000	10 000	NC	10 000		129,84	S	317,59	25-mai-19	ACD	
TPBF.03	TPBF 6,50% 2013-2020	10 000	10 000	10 000	10 000	3	30 000	S	325,00	29-mai-19	ACD	
TPBF.04	TPBF 6.50% 2017-2027	10 000	9 995	9 950	9 950	100	995 000	S	322,33	31-juil.-19	ACD	
TPBF.05	TPBF 6,50% 2017-2024	10 000	9 990	NC	9 990		71,43	S	325,00	29-juin-19	ACD	
TPBF.06	TPBF 6.50% 2018-2025	10 000	10 000	NC	10 000		113,97	S	324,11	5-juin-19	ACD	
TPBF.07	TPBF 6,50% 2018-2025	10 000	10 000	NC	10 000		150,83	S	325,00	15-mai-19	AC	
TPBJ.01	TPBJ 6.50% 2017-2027	10 000	10 000	NC	10 000		544,93	A	650,00	7-avr.-19	ACD	
TPBJ.02	TPBJ 6.50% 2018-2025	10 000	10 000	NC	10 000		125,69	S	325,00	29-mai-19	AC	
TPCI.016	TPCI 6.55% 2014-2022	10 000	9 825	NC	9 825		471,96	A	655,00	20-mai-19	ACD	
TPCI.017	TPCI 3% 2014-2024	10 000	10 000	NC	10 000		41,21	S	150,00	19-juin-19	ACD	
TPCI.018	TPCI 5.85% 2014-2021	10 000	10 000	NC	10 000		80,36	S	292,50	19-juin-19	ACD	
TPCI.019	TPCI 5.99% 2015-2025	10 000	10 000	NC	10 000		441,45	A	599,00	14-mai-19	ACD	
TPCI.020	TPCI 5.85% 2015-2022	10 000	9 800	NC	9 800		200,89	S	292,50	5-avr.-19	ACD	
TPCI.021	TPCI 6% 2016-2028	10 000	10 047	NC	10 047		501,37	A	600,00	8-avr.-19	ACD	
TPCI.022	TPCI 5.90% 2016-2026	10 000	10 000	NC	10 000		383,10	A	590,00	15-juin-19	ACD	
TPCI.023	TPCI 5.90% 2016-2026	10 000	10 000	NC	10 000		132,55	A	590,00	17-nov.-19	ACD	
TPCI.024	TPCI 6.25% 2017-2029	10 000	10 000	NC	10 000		223,21	S	312,50	31-mars-19	ACD	
TPCI.025	TPCI 5,95% 2017-2024 A	10 000	9 950	NC	9 950		173,27	S	297,50	24-avr.-19	ACD	
TPCI.026	TPCI 5,95% 2017-2024 B	10 000	10 000	NC	10 000		146,28	S	297,50	10-mai-19	ACD	
TPCI.027	TPCI 6% 2017-2025	10 000	10 000	NC	10 000		65,93	S	300,00	29-juin-19	ACD	
TPCI.028	TPCI 6% 2018-2026	10 000	10 000	NC	10 000		310,68	A	600,00	2-août-19	ACD	
TPTG.01	TPTG 6,90% 2018-2023	10 000	10 000	10 000	10 000	15	150 000	S	345,00	26-juil.-19	AC	
TOTAL						191	1 377 000					
OBLIGATIONS REGIONALES												
BIDC.03	BIDC-EBID 6.50% 2014-2021	10 000	10 149	10 000	10 000	95	950 000	S	325,00	28-mars-19	ACD	
BIDC.04	BIDC-EBID 6.10%2017-2027	10 000	9 900	NC	9 900		394,41	A	610,00	16-juin-19	ACD	
BOAD.011	BOAD 5.95% 2012-2019	10 000	10 000	NC	10 000		550,99	A	595,00	6-mars-19	ACD	
BOAD.012	BOAD 5.95% 2014-2021	10 000	10 000	NC	10 000		70,10	A	595,00	26-déc.-19	ACD	
CRRH.01	CRRH-UEMOA 6.10% 2012-2022	10 000	10 000	NC	10 000		295,05	S	305,00	13-févr.-19	AC	
CRRH.02	CRRH-UEMOA 6.10% 2012-2024	10 000	10 000	NC	10 000		35,39	S	305,00	17-juil.-19	AC	
CRRH.03	CRRH-UEMOA 6% 2013-2023	10 000	10 000	NC	10 000		171,43	S	300,00	26-avr.-19	AC	
CRRH.04	CRRH-UEMOA 6% 2014-2024	10 000	9 950	NC	9 950		64,29	S	300,00	30-juin-19	AC	
CRRH.05	CRRH-UEMOA 5.85% 2015-2025	10 000	9 980	NC	9 980		54,49	S	290,10	4-juil.-19	AC	
CRRH.06	CRRH-UEMOA 5.85% 2016-2026	10 000	9 592	NC	9 592		56,56	S	292,50	3-juil.-19	ACD	
CRRH.07	CRRH-UEMOA 5.95% 2017-2029	9 167	9 167	NC	9 167		129,16	S	285,10	17-mai-19	AC	
SHAF.03	SHELTER AFRIQUE 6.6% 2014-2021	5 000	5 000	NC	5 000		147,37	S	166,36	28-févr.-19	ACD	
TOTAL						95	950 000					
OBLIGATIONS PRIVEES												
ORGT.01	ORAGROUP 6.75% 2013-2019	10 000	10 174	NC	10 174		120,54	S	337,50	4-juin-19	ACD	
SIFC.01	SIFCA 6.90% 2013-2021	10 000	10 000	NC	10 000		339,03	A	676,20	8-août-19	ACD	
SNLC.01	SENELEC 6,50% 2018-2025	10 000	10 000	NC	10 000		238,81	S	325,00	27-mars-19	AC	
TOTAL						0	0					
SUKUK ET TITRES ASSIMILES												
SUKCI.S1	SUKUK CI 5.75% 2015-2020	10 000	9 990	NC	9 990		65,49	S	290,69	28-juin-19	AC	
SUKCI.S2	SUKUK CI 5.75% 2016-2023	10 000	10 000	NC	10 000		244,37	S	289,10	7-mars-19	ACD	
SUKSN.S2	SUKUK SN 6% 2016-2026	10 000	10 000	NC	10 000		20,00	S	301,67	26-juil.-19	ACD	
SUKTG.S1	SUKUK TG 6.5% 2016-2026	10 000	10 000	10 000	10 000	3	30 000	S		17-févr.-19	ACD	
TOTAL						3	30 000					
TOTAL - Marché des obligations						289	2 357 000					

Légende :
 (*) Ex-Coupon couru (##) Cours de référence amorti / Coupon couru Ex-c (**) Ex-marge de profits
 Cours du jour: Ouv.: Ouverture Clôt.: Clôture Moy.: Moyen
 Type Amort: Type d'Amortissement IF: In Fine AC: Amortissement Constant AD: Amortissement Dégressif ACD: Amortissement Constant Différé
 Période: Périodicité de paiement des coupons A: Annuelle S: Semestrielle T: Trimestrielle
 Eché.: Échéance de paiement des intérêts
 Mentions: NC: Non Coté Ex-c: Ex-coupon ou Ex-droit SP: Suspendu

INFORMATIONS**OPERATIONS EN COURS**

Emetteur	Opération
BANK OF AFRICA BN	Augmentation de capital par Fusion-absorption - BOA BENIN

AVIS

Entité	N°	Nature	Objet
--------	----	--------	-------

COMMUNIQUES

Emetteur	N°	Nature	Objet
----------	----	--------	-------

QUANTITES RESIDUELLES

MARCHE DES ACTIONS

Symbole	Titre	Quantité résiduelle à l'achat	Cours Achat / Vente		Quantité résiduelle à la vente	Cours de Référence
ABJC	SERVAIR ABIDJAN CI		/	1,100	40	1 100
BICC	BICI CI	3	5,900	/	6,000	5 900
BNBC	BERNABE CI	53	1,665	/	1 800	1 800
BOAB	BANK OF AFRICA BN	8	3,300	/	3,400	3 400
BOABF	BANK OF AFRICA BF	1	4,290	/	4,390	4 390
BOAC	BANK OF AFRICA CI	1 020	3,050	/	3,100	3 035
BOAM	BANK OF AFRICA ML		/	2,100	18	2 100
BOAN	BANK OF AFRICA NG	20	3,850	/	4,000	4 000
BOAS	BANK OF AFRICA SENEGAL	85	1,725	/	1,750	1 725
CABC	SICABLE CI		/	1,155	765	1 155
CBIBF	CORIS BANK INTERNATIONAL	46	7,300	/	7,790	7 800
CFAC	CFAO MOTORS CI	115	580	/		580
CIEC	CIE CI	308	1,200	/	1,245	1 200
ECOC	ECOBANK COTE D'IVOIRE	15	3,750	/	3,800	3 800
ETIT	ECOBANK TRANS. INCORP. TG	230 380	18	/	19	480 938
FTSC	FILTISAC CI		/	1,480	7	1 480
NEIC	NEI-CEDA CI	1 000	190	/	200	200
NSBC	NSIA BANQUE COTE D'IVOIRE		/	4,300	29	4 470
NTLC	NESTLE CI	58	850	/	890	885
ONTBF	ONATEL BF	37	4,300	/	4,345	4 345
PALC	PALM CI	19	1,560	/	1,600	1 560
PRSC	TRACTAFRIC MOTORS CI		/	119,995	18	122 000
SAFC	SAFCA CI	50	215	/		215
SCRC	SUCRIVOIRE		/	1,050	189	1 050
SDCC	SODE CI	11	3,050	/	3,200	3 200
SDSC	BOLLORE	75	1,800	/	1,855	1 860
SEMC	CROWN SIEM CI	200	250	/	265	265
SGBC	SGB CI	267	8,350	/	8,500	8 350
SHEC	VIVO ENERGY CI	396	880	/	905	900
SIBC	SOCIETE IVOIRIENNE DE BANQUE	50	2,580	/		2 420
SICC	SICOR CI	6	3,605	/		3 605
SIVC	AIR LIQUIDE CI	3	490	/	500	500
SLBC	SOLIBRA CI	1	50,005	/	51,950	51 995
SMBC	SMB CI	30	17,000	/	19,000	18 085
SNTS	SONATEL SN	25	17,000	/	17,490	17 490
SOGC	SGB CI	248	1,880	/	1,990	1 900
SPHC	SAPH CI	1	Marché	/		3 300
STAC	SETAO CI	67	165	/	170	170
STBC	SITAB CI		/	1,410	910	1 410
SVOC	MOVIS CI		/	2,450	90	2 450
TTLC	TOTAL CI	35	1,200	/	1,280	1 280
TTLS	TOTAL SN	46	1,395	/	1,445	1 395
TTRC	TRITURAF CI-Ste en Liquidation		/			490
UNLC	UNILEVER CI		/	Marché	273	5 265
UNXC	UNIWAX CI	15	2,000	/		2 030

QUANTITES RESIDUELLES

MARCHE DES DROITS

Symbole	Titre	Quantité résiduelle à l'achat	Cours Achat / Vente	Quantité résiduelle à la vente	Cours de Référence
---------	-------	-------------------------------	---------------------	--------------------------------	--------------------

TROISIEME COMPARTIMENT - BRVM PETITES CAPITALISATIONS

Symbole	Titre	Quantité résiduelle à l'achat	Cours Achat / Vente	Quantité résiduelle à la vente	Cours de Référence
---------	-------	-------------------------------	---------------------	--------------------------------	--------------------

QUANTITES RESIDUELLES
MARCHE DES OBLIGATIONS

Symbole	Titre	Quantité résiduelle à l'achat	Cours Achat / Vente	Quantité résiduelle à la vente	Cours de Référence
ORGT.O1	ORAGROUP 6.75% 2013-2019		/ 10,000	4	10 174
SIFC.O1	SIFCA 6.90% 2013-2021		/		10 000
SNLC.O1	SENELEC 6,50% 2018-2025		/		10 000
EOM.O1	ETAT DU MALI 6.20% 2016-2023		/		8 333
EOM.O2	Etat du Mali 6.50% 2017-2024		/		9 860
EOS.O4	ETAT SENEGAL 6.70% 2012-2019		/		2 000
EOS.O5	ETAT SENEGAL 6.50% 2013-2023		/		10 000
EOS.O6	ETAT SENEGAL 6.50% 2014-2021	32	6,000 /		6 000
EOS.O7	ETAT SENEGAL 6.30% 2015-2025		/		10 000
TPCI.O27	TPCI 6% 2017-2025		/ 10,000	1	10 000
TPCI.O28	TPCI 6% 2018-2026		/		10 000
TPTG.O1	TPTG 6,90% 2018-2023		/		10 000
TPCI.O21	TPCI 6% 2016-2028		/		10 047
TPCI.O22	TPCI 5.90% 2016-2026		/		10 000
TPCI.O23	TPCI 5.90% 2016-2026		/		10 000
TPCI.O24	TPCI 6.25% 2017-2029		/		10 000
TPCI.O25	TPCI 5,95% 2017-2024 A		/		9 950
TPCI.O26	TPCI 5,95% 2017-2024 B		/ 10,000	100	10 000
TPBJ.O2	TPBJ 6.50% 2018-2025		/ 10,000	25	10 000
TPCI.O16	TPCI 6.55% 2014-2022	101	9,825 /		9 825
TPCI.O17	TPCI 3% 2014-2024		/		10 000
TPCI.O18	TPCI 5.85% 2014-2021		/		10 000
TPCI.O19	TPCI 5.99% 2015-2025		/		10 000
TPCI.O20	TPCI 5.85% 2015-2022		/		9 800
TPBF.O3	TPBF 6,50% 2013-2020		/		10 000
TPBF.O4	TPBF 6.50% 2017-2027		/ 9,995	56	9 950
TPBF.O5	TPBF 6,50% 2017-2024		/ 9,995	596	9 990
TPBF.O6	TPBF 6.50% 2018-2025		/ 9,998	50	10 000
TPBF.O7	TPBF 6,50% 2018-2025		/		10 000
TPBJ.O1	TPBJ 6.50% 2017-2027		/ 10,000	147	10 000
BIDC.O3	BIDC-EBID 6.50% 2014-2021		/		10 000
BIDC.O4	BIDC-EBID 6.10% 2017-2027		/ 10,000	1 000	9 900
BOAD.O11	BOAD 5.95% 2012-2019		/		10 000
BOAD.O12	BOAD 5.95% 2014-2021		/		10 000
CRRH.O1	CRRH-UEMOA 6.10% 2012-2022		/		10 000
CRRH.O2	CRRH-UEMOA 6.10% 2012-2024		/		10 000
CRRH.O3	CRRH-UEMOA 6% 2013-2023		/		10 000
CRRH.O4	CRRH-UEMOA 6% 2014-2024		/		9 950
CRRH.O5	CRRH-UEMOA 5.85% 2015-2025		/		9 980
CRRH.O6	CRRH-UEMOA 5.85% 2016-2026		/		9 592
CRRH.O7	CRRH-UEMOA 5.95% 2017-2029		/		9 167
SHAF.O3	SHELTER AFRIQUE 6.6% 2014-2021		/		5 000

SUKUK ET TITRES ASSIMILES

Symbole	Titre	Quantité résiduelle à l'achat	Cours Achat / Vente	Quantité résiduelle à la vente	Cours de Référence
SUKCI.S1	SUKUK CI 5.75% 2015-2020		/		9 990
SUKCI.S2	SUKUK CI 5.75% 2016-2023		/		10 000
SUKSN.S2	SUKUK SN 6% 2016-2026		/		10 000

jeudi 7 février 2019

SUKTG.S1	SUKUK TG 6.5% 2016-2026			/			10 000
----------	-------------------------	--	--	---	--	--	--------

CALENDRIER DES ASSEMBLEES GENERALES

ANNEE : 2019

Société	Nature	Date	Heure	Lieu
---------	--------	------	-------	------

L'actualité de la BRVM sur nos plateformes digitales

Infos BRVM

Pour recevoir les informations boursières par SMS, souscrivez :



Côte d'Ivoire : *430#
Bénin : *430*15#



Côte d'Ivoire : #139#
Burkina Faso : *310#



Côte d'Ivoire : *431#
Niger : *512*9#
Togo : *310#

Site web

www.brvm.org

Application Mobile

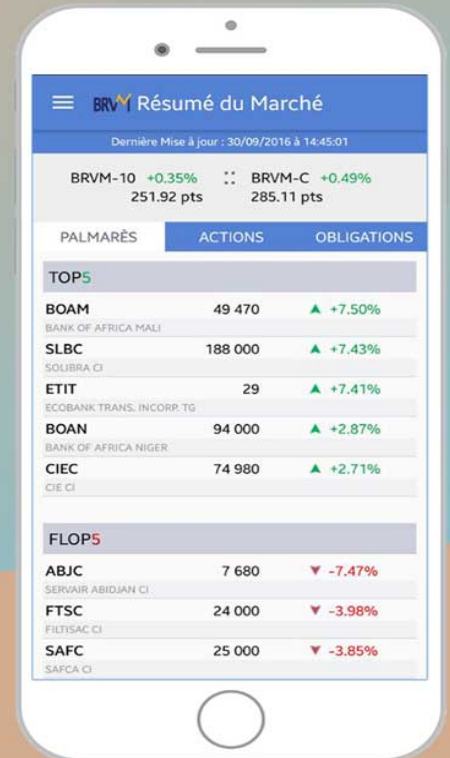

Disponible sur
 Google play

Disponible sur
 App Store



Nous suivre sur :



OPCVM: FONDS COMMUNS DE PLACEMENT ET SOCIETES D'INVESTISSEMENT A CAPITAL VARIABLE

jeudi 7 février 2019

Sociétés de gestion	Dépositaire	OPCVM	Catégorie	Origine	Valeur Liquidative						
					Précédente		Actuelle		Variation		
					Valeur	Date	Valeur	Date	Date	%	Précédent
QUOTIDIENNES											
AFRICABOURSE ASSET MANAGEMENT	AFRICABOURSE SA	FCP AAM CAPITAL SUR	OCT	5 000	6 688,65	05/02/2019	6 689,59	06/02/2019	10/10/2012	33,79%	0,01%
		FCP AAM EPARGNE CROISSANCE	D	5 000	5 523,94	05/02/2019	5 505,92	06/02/2019	19/11/2012	10,12%	-0,33%
		FCP AAM OBLIGATIS	OMLT	5 000	7 084,86	05/02/2019	7 085,75	06/02/2019	12/09/2012	41,72%	0,01%
		FCP AAM EPARGNE ACTION	A	5 000	3 070,97	05/02/2019	3 052,38	06/02/2019	16/01/2017	-38,95%	-0,61%
AFRICAM SA	SBIF	FCP EXPANSIO	D	5 000	7 861,73	04/02/2019	ND	ND	01/01/2013	-	-
		FCP SECURITAS	OMLT	5 000	6 002,40	04/02/2019	ND	ND	01/01/2013	-	-
		FCP VALORIS	A	5 000	6 037,22	04/02/2019	ND	ND	01/01/2013	-	-
ATLANTIC ASSET MANAGEMENT	ATLANTIQUE FINANCE	FCP ATLANTIQUE CROISSANCE	D	5 000	4 423,24	05/02/2019	4 412,60	06/02/2019	30/05/2015	-11,75%	-0,24%
		FCP ATLANTIQUE SECURITE	OMLT	5 000	5 383,51	05/02/2019	5 384,62	06/02/2019	30/05/2015	7,69%	0,02%
BNI GESTION	BNI FINANCES	FCP CAPITAL CROISSANCE	D	10 000	18 818,00	19/08/2015	ND	ND	01/01/2009	-	-
		FCP DYNAMIC SAVINGS	D	10 000	10 197,00	19/08/2015	ND	ND	06/06/2014	-	-
BOA ASSET MANAGEMENT	BOA CAPITAL SECURITIES	FCP Emergence	D	5 000	6 426,45	29/11/2018	ND	ND	01/02/2010	-	-
		FCP Tresor Monea	OCT	25 000 000	30 899 773,83	29/11/2018	ND	ND	01/12/2013	-	-
BRM ASSET MANAGEMENT	BRM	FCP "BRM DYNAMIQUE"	D	10 000	12 923,13	08/09/2014	ND	ND	12/03/2009	-	-
		FCP "BRM OBLIGATAIRE"	D	10 000	12 057,50	17/10/2014	ND	ND	12/03/2009	-	-
CGF GESTION	CGF BOURSE	FCP ACTIONS PHARMACIE	A	1000	918,39	04/02/2019	ND	ND	25/07/14	-	-
		FCP AL BARAKA	A	1000	1 020,63	04/02/2019	ND	ND	01/03/17	-	-
		FCP AL BARAKA 2	D	1000	1 009,20	04/02/2019	ND	ND	25/01/18	-	-
		FCP ASSUR SENEAL	D	1000000	1 131 669,17	04/02/2019	ND	ND	06/07/14	-	-
		FCP PLACEMENT AVANTAGE	D	1000	1 388,18	04/02/2019	ND	ND	29/03/13	-	-
		FCP PLACEMENT CROISSANCE	A	1000	1 122,07	04/02/2019	ND	ND	29/03/13	-	-
		FCP HORIZON	D	1000	1 559,25	04/02/2019	ND	ND	27/06/09	-	-
		FCP PLACEMENT QUIETUDE	OMLT	1000	1 307,57	04/02/2019	ND	ND	29/03/13	-	-
		FCP LIQUIDITE-OPTIMUM	OMLT	10000	10 464,91	04/02/2019	ND	ND	01/10/17	-	-
		FCP BNDE VALEURS	A	1000	1 073,30	04/02/2019	ND	ND	02/09/16	-	-
CORIS ASSET MANAGEMENT	CORIS BOURSE	FCP CORIS ACTIONS	A	5 000	4 933,56	26/02/2018	ND	ND	11/11/2014	-	-
		FCP CORIS PERFORMANCE	D	5 000	5 254,01	26/02/2018	ND	ND	11/11/2014	-	-
OAM S.A	SGI TOGO	FCP-1 OPTI PLACEMENT	A	5 000	12 169,47	10/10/2018	ND	ND	01/02/2002	-	-
		FCP-2 OPTI REVENU	OMLT	5 000	6 821,57	10/10/2018	ND	ND	01/02/2002	-	-
		FCP-3 OPTI CAPITAL	D	5 000	16 615,03	10/10/2018	ND	ND	24/01/2003	-	-
SOGESPAR	SOGEBOURSE	FCP SOGEAVENIR	D	500	1 293,00	05/02/2019	1 279,00	06/02/2019	01/10/2002	155,80%	-1,08%
		FCP SOGEDEFI	D	4 888	3 390,00	05/02/2019	3 367,00	06/02/2019	23/12/2014	-31,12%	-0,68%
		FCP SOGEDYNAMIQUE	A	4 888	3 034,00	05/02/2019	3 005,00	06/02/2019	23/12/2014	-38,52%	-0,96%
		FCP SOGEPRIVILEGE	D	4 888	3 684,00	05/02/2019	3 651,00	06/02/2019	23/12/2014	-25,31%	-0,90%
		FCP SOGESECURITE	OMLT	4 888	5 006,00	05/02/2019	5 006,00	06/02/2019	23/12/2014	2,41%	0,00%
		FCP SOGEVALOR	A	1 000	2 990,00	05/02/2019	2 973,00	06/02/2019	04/06/2002	197,30%	-0,57%
SOAGA-SA	SGI-BOA CAPITAL SECURITIES	FCP SOAGA EPARGNE ACTIVE	D	10 000	8 424,33	05/02/2019	8 421,54	06/02/2019	28/10/2016	-15,78%	-0,03%
		SICAV Abdou DIOUF	D	10 000 000	14 079 014,38	05/02/2019	14 065 415,23	06/02/2019	01/12/2003	40,65%	-0,10%
SAPHIR ASSET MANAGEMENT	SGI BENIN	FCP SAPHIR EPARGNE SERENITE	OMLT	10 000	11 066,05	05/02/2019	11 066,85	06/02/2019	28/10/2016	10,67%	0,01%
		FCP SAPHIR DYNAMIQUE	D	5 000	4 931,58	05/02/2019	4 929,36	06/02/2019	28/08/2017	-1,41%	-0,05%
SGO MALI FINANCES	SGI MALI SA	FCP SAPHIR QUIETUDE	OMLT	5 000	5 815,42	05/02/2019	5 816,28	06/02/2019	28/08/2017	16,33%	0,01%
		FCP NYESIGUI	D	10 000	8 866,52	22/01/2019	ND	ND	01/07/2018	-	-
HEBDOMADAIRES											
BNI GESTION	BNI FINANCES	FCP BNI RETRAITE	D	2 500	3 814,00	06/08/2015	3 855,00	13/08/2015	11/05/2012	54,20%	1,07%
		FCP INITIATIVES SOLIDARITE	D	2 500	5 586,00	24/07/2015	5 687,00	05/08/2015	01/08/2013	127,48%	1,81%
		FCP SODEFOR COMPLEMENTAIRE RETRAITE	D	2 500	7 107,00	24/07/2015	7 295,00	06/08/2015	04/01/2010	191,80%	2,65%
PhoenixAfrica Asset Management	Phoenix Capital Management	FCP PAM ACTIONS	A	10 000	8 072,79	24/01/2019	8 518,19	31/01/2019	13/12/2017	-14,82%	5,52%
		FCP PAM DIVERSIFIE EQUILIBRE	D	10 000	9 322,56	24/01/2019	9 602,15	31/01/2019	13/12/2017	-3,98%	3,00%
		FCP PAM DIVERSIFIE OBLIGATIONS	D	10 000	10 559,97	24/01/2019	10 570,89	31/01/2019	13/12/2017	5,71%	0,10%
BOA ASSET MANAGEMENT	BOA CAPITAL SECURITIES	FCP Global Investors	D	25 000	23 500,37	16/11/2018	23 127,52	23/11/2018	01/12/2012	-7,49%	-1,59%
		FCP Boa Obligations	OMLT	10 000	10 739,33	16/11/2018	10 748,28	23/11/2018	Mars. 2017	7,48%	0,08%
BRM ASSET MANAGEMENT	IMPAXIS	FCP Boa Actions	A	10 000	8 302,20	16/11/2018	8 189,82	23/11/2018	Juil. 2017	-18,10%	-1,35%
		FCP "SDE"	D	1 000	2 083,36	05/09/2014	ND	ND	14/03/2011	-	-
CGF GESTION	CGF BOURSE	FCPCR SONATEL	D	1 000	5 804,71	24/01/2019	5 796,65	31/01/2019	19/02/2004	479,66%	-0,14%
		FCP FORCE PAD	D	1 000	1 289,78	23/01/2019	1 292,80	30/01/2019	16/02/2014	29,28%	0,23%
		FCPE SINI GNEIGUI	D	1 000	1 253,44	22/01/2019	1 250,63	29/01/2019	25/02/2014	25,06%	-0,22%
		FCP IFC BOAD	OMLT	100 000	104 311,48	25/01/2019	104 380,10	01/02/2019	01/01/2018	4,38%	0,07%
EDC Asset Management	EDC Investment Corporation	FCPE DP WORLD DAKAR	D	1 000	1 076,48	28/01/2019	1 077,12	04/02/2019	04/10/2016	7,71%	0,06%
		FCP ECOBANK UEMOA DIVERSIFIE	D	5 000	6 414,00	23/01/2019	6 482,00	30/01/2019	19/09/2007	29,64%	1,06%
		FCP ECOBANK UEMOA OBLIGATAIRE	OMLT	20 000 000	20 180 217,00	23/01/2019	20 228 270,00	30/01/2019	01/01/2018	1,14%	0,24%
		FCP ECOBANK UEMOA RENDEMENT	OMLT	1 000 000	1 381 752,00	23/01/2019	1 387 408,00	30/01/2019	10/10/2007	38,74%	0,41%
BRIDGE ASSET MANAGEMENT	BRIDGE SECURITIES	FCP ECOBANK ACTIONS UEMOA	A	5 000	2 824,00	23/01/2019	2 885,00	30/01/2019	20/04/2016	36,81%	2,16%
		FCP BRIDGE INSTITUTIONNEL	DIVERSIFIE	25 000 000	25 115 331,42	16/02/2018	25 123 507,60	23/02/2018	02/11/2017	0,49%	0,03%
SGO MALI FINANCES	SGI MALI SA	FCPE ORANGE MALI	D	10 000	22 094,29	09/01/2019	22 056,05	16/01/2019	03/09/2012	120,56%	-0,17%
SGO MALI FINANCES	SGI MALI SA	FCP TOUNKARANKE	OMLT	100 000	97 509,44	09/01/2019	97 694,26	09/01/2019	01/07/2018	-2,306%	0,190%
ATTIARI ASSET MANAGEMENT	SGI AFRICAINE DE BOURSE	ATTIARI OBLIG	OMLT	10000	12271,43	25/01/2019	12275,15	01/02/2019	13/07/2012	22,75%	0,03%
		ATTIARI LIQUIDITE	OCT	10000	11370,02	25/01/2019	11378,59	01/02/2019	30/08/2013	13,79%	0,08%
		ATTIARI HORIZON	OMLT	10000	12443,18	25/01/2019	12448,98	01/02/2019	30/08/2013	24,49%	0,05%
		ATTIARI ACTIONS	A	10000	7932,68	25/01/2019	8228,23	01/02/2019	21/05/2015	-17,72%	3,73%
		ATTIARI DIVERSIFIE	D	10000	11083,48	25/01/2019	11157,29	01/02/2019	21/05/2015	11,57%	0,67%
		ATTIARI INVEST	OMLT	10000	11597,84	25/01/2019	11596	01/02/2019	21/01/2016	15,96%	-0,02%
		ATTIARI PATRIMOINE	OMLT	10000	11612,19	25/01/2019	11 617,00	01/02/2019	21/01/2016	16,17%	0,04%
		MENSUELLES									
BNI GESTION	BNI FINANCES	FCP CNRA	D	2 500	4 308,00	30/06/2015	3 133,00	14/08/2015	29/10/2013	25,32%	-27,27%
		FCP KARIMA ETHIQUE	D	1 000	1 366,00	03/07/2015	1 458,00	03/08/2015	22/05/2013	45,80%	6,73%

OPCVM : Organisme de Placement Collectif en Valeurs Mobilières
 ND: Non Disponible
 Catégories:
 A: actions
 OCT: obligations à court terme
 OMLT: obligations à moyen et long terme
 C: contractuels
 D: diversifiés