

BRVM 10	154,17
Variation Jour	↓ -0,22 %
Variation annuelle	↓ -0,12 %



BULLETIN OFFICIEL DE LA COTE

N° 25

mardi 5 février 2019

Site : www.brvm.org

BRVM Composite	165,12
Variation Jour	↓ -0,01 %
Variation annuelle	↓ -4,13 %

Evolution des indices

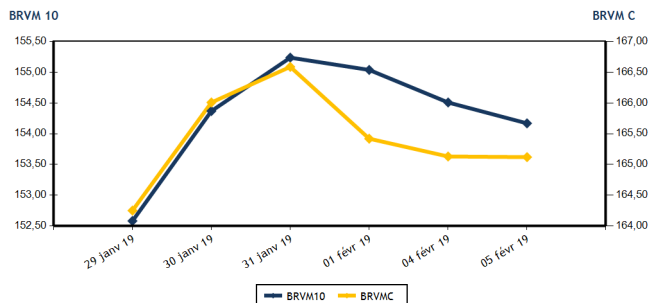

Volumes et valeurs transigés

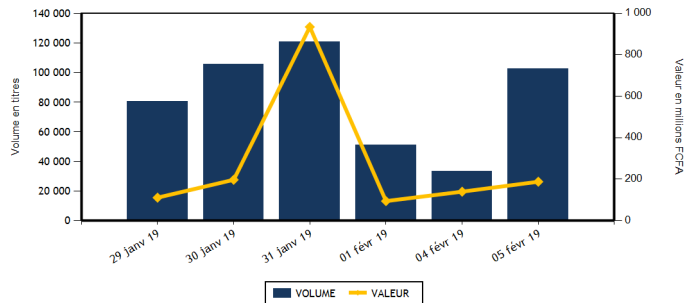

Actions	Niveau	Evol. Jour
Capitalisation boursière (FCFA)	4 644 245 108 090	0,00 %
Volume échangé	102 243	211,18 %
Valeur transigée (FCFA)	186 644 960	36,14 %
Nombre de titres transigés	36	-2,70 %
Nombre de titres en hausse	12	33,33 %
Nombre de titres en baisse	16	-11,11 %
Nombre de titres inchangés	8	-20,00 %

PLUS FORTES HAUSSES

Titres	Cours	Evol. Jour	Evol. annuelle
SODE CI (SDCC)	3 225	7,50 %	-16,99 %
SICABLE CI (CABC)	1 150	7,48 %	16,16 %
VIVO ENERGY CI (SHEC)	865	7,45 %	-8,47 %
TOTAL SN (TTLS)	1 395	7,31 %	-3,79 %
CFAO MOTORS CI (CFAC)	525	7,14 %	-17,97 %

INDICES SECTORIELS

Base = 100 au 14 juin 1999	Nombre de sociétés	Valeur	Evol. Jour	Evol. annuelle	Volume	Valeur	PER moyen
BRVM - INDUSTRIE	12	53,45	-2,30 %	-6,67 %	2 880	846 705	15,21
BRVM - SERVICES PUBLICS	4	503,81	-0,19 %	1,71 %	4 550	37 316 450	15,56
BRVM - FINANCES	14	62,09	-0,13 %	-7,82 %	10 605	45 630 930	6,47
BRVM - TRANSPORT	2	452,88	-0,26 %	-6,91 %	3 434	6 366 655	7,70
BRVM - AGRICULTURE	5	113,04	-0,14 %	-11,13 %	73 703	89 943 880	8,40
BRVM - DISTRIBUTION	7	239,57	4,13 %	-10,55 %	7 061	6 538 640	14,19
BRVM - AUTRES SECTEURS	1	209,76	3,03 %	0,00 %	10	1 700	2,61
BRVM - PETITES CAPITALISATIONS	-	-	-	-	-	-	-

Obligations	Niveau	Evol. Jour
Capitalisation boursière (FCFA)	3 523 333 135 339	0,00 %
Volume échangé	140	-51,72 %
Valeur transigée (FCFA)	1 280 000	-55,08 %
Nombre de titres transigés	2	100,00 %
Nombre de titres en hausse	0	
Nombre de titres en baisse	0	
Nombre de titres inchangés	2	100,00 %

PLUS FORTES BAISES

Titres	Cours	Evol. Jour	Evol. annuelle
PALM CI (PALC)	1 500	-7,41 %	-21,05 %
SOLIBRA CI (SLBC)	53 005	-7,01 %	-5,35 %
BANK OF AFRICA CI (BOAC)	3 400	-5,82 %	-19,05 %
NSIA BANQUE COTE D'IVOIRE (NSBC)	4 500	-5,26 %	-25,00 %
BERNABE CI (BNBC)	1 900	-2,56 %	-20,83 %

Indicateurs	1er et 2è Comp.	BRVM PC
PER moyen du marché	10,65	
Taux de rendement moyen du marché	8,00	
Taux de rentabilité moyen du marché	9,39	
Nombre de sociétés cotées	45	
Nombre de lignes obligataires	46	
Volume moyen annuel par séance	1 196,00	
Valeur moyenne annuelle par séance	4 022 835,44	

Indicateurs	1er et 2è Comp.	BRVM PC
Ratio moyen de liquidité	10,01	
Ratio moyen de satisfaction	14,79	
Ratio moyen de tendance	147,71	
Ratio moyen de couverture	67,70	
Taux de rotation moyen du marché	0,01	
Prime de risque du marché	3,39	
Nombre de SGI participantes	27	

Définitions

Volume moyen annuel par séance = Valeur annuel échangé / nombre de séances
 Valeur moyenne annuelle par séance = Valeur annuelle échangée / nombre de séances
 Ratio moyen de liquidité = Moyenne des ratios de liquidité (Titres échangés / Volume des ordres de vente)
 Ratio moyen de satisfaction = Moyenne des ratios de satisfaction (Titres échangés / Volume des ordres d'achat)
 Ratio moyen de tendance = Moyenne des ratios de tendance (Volume des ordres d'achat / Volume des ordres de vente)
 Ratio moyen de couverture = Moyenne des ratios de couverture (Volume des ordres de vente / Volume des ordres d'achat)

Taux moyen de rotation = moyenne des taux de rotation des actions cotées (volume transigé / capi flottante)
 PER moyen du marché = moyenne des PER des actions cotées ayant un PER positif
 Taux de rendement moyen = moyenne des taux de rendement des actions cotées ayant distribué un dividende
 Taux de rentabilité moyen = moyenne des taux de rentabilité des actions cotées
 Prime de risque du marché = (1 / le PER moyen du marché) - le taux de référence actuel des emprunts d'Etat



BRVM - BOURSE REGIONALE DES VALEURS MOBILIERES
 BRVM - Société Anonyme au capital de 3.062.040.000 CFA - RC : CI - ABJ - 1997 - B - 208435 - CC : 9819725 - E
 Siège Social : Abidjan - CÔTE D'IVOIRE. Adresse : 18, Rue Joseph ANOMA (Rue des Banques) - Abidjan
 Tél : +225 20 32 66 85 / 86, Fax : +225 20 32 66 84, Mail : brvm@brvm.org, Site Web : www.brvm.org

MARCHE DES ACTIONS

Symbole	Titre	Cours Précédent	Cours du jour		Variation jour	Séance de cotation		Cours Référence	Variation de l'année précédente	Dernier dividende payé		Rdt. Net	PER
			Ouv.	Clôt.		Volume	Valeur			Montant net	Date		
SECTEUR - INDUSTRIE		53,45	points		↓	-2,30 %							
CABC	SICABLE CI	1 070	1 150	1 150	7,48 %	38	43 700	1 150	16,16 %	100,00	31-mai-18	8,70 %	6,95
FTSC	FILTISAC CI	1 700	1 600	1 685	-0,88 %	47	75 370	1 685	-20,52 %	161,27	16-août-18	9,57 %	9,54
NEIC	NEI-CEDA CI	205	200	200	-2,44 %	2 565	515 120	200	17,65 %	9,00	28-juin-01		5,05
NTLC	NESTLE CI	900	900	900	0,00 %	135	121 500	900	-10,89 %	31,50	12-août-11		
SEMC	CROWN SIEM CI	290	290	290	0,00 %	44	12 760	290	-3,33 %	16,92	29-sept.-17	5,83 %	48,84
SIVC	AIR LIQUIDE CI	505	505	505	0,00 %	50	25 250	505	-5,61 %	63,00	29-sept.-17	12,48 %	
SLBC	SOLIBRA CI	57 000	53 005	53 005	-7,01 %	1	53 005	53 005	-5,35 %	2 322,00	14-juin-18	4,38 %	20,53
SMBC	SMB CI	19 550	NC	NC	0,00 %			19 550	0,26 %	450,00	29-août-18	2,30 %	5,08
STBC	SITAB CI	1 520	NC	NC	0,00 %			1 520	-17,17 %	206,20	19-juin-17	13,57 %	
TTRC	TRITURAF CI-Ste en Liquidation	490	SP	SP	0,00 %			490	0,00 %	1 440,00	19-juil.-02		
UNLC	UNILEVER CI	5 700	NC	NC	0,00 %			5 700	-10,09 %	1 233,00	9-juil.-12		
UNXC	UNIWAX CI	2 030	NC	NC	0,00 %			2 030	0,00 %	173,70	13-juil.-18	8,56 %	10,49
TOTAL						2 880	846 705						15,21
SECTEUR - SERVICES PUBLICS		503,81	points		↓	-0,19 %							
CIEC	CIE CI	1 200	1 160	1 175	-2,08 %	1 313	1 523 275	1 175	-18,69 %	31,95	20-juil.-18	2,72 %	33,12
ONTBF	ONATEL BF	4 300	4 255	4 300	0,00 %	613	2 629 420	4 300	3,61 %	363,96	6-juin-18	8,46 %	10,34
SDCC	SODE CI	3 000	3 050	3 225	7,50 %	752	2 270 750	3 225	-16,99 %	270,00	29-août-18	8,37 %	10,66
SNTS	SONATEL SN	16 495	16 595	16 450	-0,27 %	1 872	30 893 005	16 450	2,81 %	1 500,00	23-mai-18	9,12 %	8,14
TOTAL						4 550	37 316 450						15,56
SECTEUR - FINANCES		62,09	points		↓	-0,13 %							
BICC	BICI CI	6 200	6 200	6 200	0,00 %	28	173 600	6 200	-21,52 %	213,56	2-juil.-18	3,44 %	11,13
BOAB	BANK OF AFRICA BN	3 420	3 410	3 405	-0,44 %	233	793 515	3 405	-18,93 %	407,00	15-mai-18	11,95 %	4,63
BOABF	BANK OF AFRICA BF	4 495	4 350	4 400	-2,11 %	31	134 980	4 400	-15,38 %	358,00	7-mai-18	8,14 %	6,43
BOAC	BANK OF AFRICA CI	3 610	3 600	3 400	-5,82 %	400	1 365 500	3 400	-19,05 %	295,00	6-juin-18	8,68 %	6,27
BOAM	BANK OF AFRICA ML	2 250	2 200	2 200	-2,22 %	27	59 440	2 200	-10,20 %	290,00	31-mai-18	13,18 %	4,52
BOAN	BANK OF AFRICA NG	3 795	3 795	3 800	0,13 %	56	212 545	3 800	-2,56 %	379,00	31-mai-18	9,97 %	6,78
BOAS	BANK OF AFRICA SENEGAL	1 750	1 780	1 780	1,71 %	119	212 150	1 780	-11,88 %	160,00	2-mai-18	8,99 %	4,22
CBIBF	CORIS BANK INTERNATIONAL	7 300	7 200	7 300	0,00 %	535	3 788 250	7 300	-16,04 %	336,00	5-juil.-18	4,60 %	11,94
ECOC	ECOBANK COTE D'IVOIRE	3 800	3 700	3 890	2,37 %	1 594	5 914 710	3 890	-8,25 %	368,80	22-juin-18	9,48 %	8,07
ETIT	ECOBANK TRANS. INCORP. TG	19	19	19	0,00 %	1 040	19 760	19	5,56 %	1,21	28-avr.-17	6,36 %	2,71
NSBC	NSIA BANQUE COTE D'IVOIRE	4 750	4 750	4 500	-5,26 %	437	2 002 400	4 500	-25,00 %	466,10	25-juin-18	10,36 %	5,34
SAFC	SAFCA CI	215	NC	NC	0,00 %			215	0,00 %	23,04	29-juil.-11		
SGBC	SGB CI	8 495	8 495	8 405	-1,06 %	2 742	22 950 330	8 405	13,58 %	585,00	17-juil.-18	6,96 %	6,60
SIBC	SOCIETE IVOIRIENNE DE BANQUE	2 340	2 340	2 500	6,84 %	3 363	8 003 750	2 500	-7,41 %	189,00	8-juin-18	7,56 %	5,55
TOTAL						10 605	45 630 930						6,47
SECTEUR - TRANSPORT		452,88	points		↓	-0,26 %							
SDSC	BOLLORE	1 865	1 860	1 860	-0,27 %	3 434	6 366 655	1 860	-7,00 %	182,00	30-mai-18	9,78 %	7,70
SVOC	MOVIS CI	2 450	NC	NC	0,00 %			2 450	-2,00 %	270,00	5-juil.-99		
TOTAL						3 434	6 366 655						7,70

MARCHE DES ACTIONS

Symbole	Titre	Cours Précédent	Cours du jour		Variation jour	Séance de cotation		Cours Référence	Variation de l'année précédente	Dernier dividende payé		Rdt. Net	PER
			Ouv.	Clôt.		Volume	Valeur			Montant net	Date		
SECTEUR - AGRICULTURE		113,04	points		↓ -0,14 %								
PALC	PALM CI	1 620	1 500	1 500	-7,41 %	20	30 000	1 500	-21,05 %	253,47	24-sept.-18	16,90 %	2,66
SCRC	SUCRIVOIRE	1 135	1 130	1 215	7,05 %	73 048	88 631 735	1 215	27,89 %	72,00	28-sept.-18	5,93 %	7,57
SICC	SICOR CI	3 600	NC	NC	0,00 %			3 600	0,00 %	1 919,00	25-sept.-00		21,48
SOGC	SOGB CI	1 850	1 850	1 900	2,70 %	577	1 095 965	1 900	-16,85 %	432,00	23-juil.-18	22,74 %	3,94
SPHC	SAPH CI	3 250	3 210	3 210	-1,23 %	58	186 180	3 210	-13,01 %	78,00	27-sept.-18	2,43 %	6,38
TOTAL						73 703	89 943 880						8,40
SECTEUR - DISTRIBUTION		239,57	points		↑ 4,13 %								
ABJC	SERVAIR ABIDJAN CI	1 100	1 080	1 080	-1,82 %	1	1 080	1 080	-10,00 %	98,97	20-juin-18	9,16 %	11,87
BNBC	BERNABE CI	1 950	1 900	1 900	-2,56 %	22	41 800	1 900	-20,83 %	63,00	25-juil.-18	3,32 %	5,93
CFAC	CFAO MOTORS CI	490	525	525	7,14 %	2 000	1 050 000	525	-17,97 %	9,90	27-juil.-18	1,89 %	23,41
PRSC	TRACTAFRIC MOTORS CI	122 000	NC	NC	0,00 %			122 000	-1,60 %	3 839,00	31-août-18	3,15 %	28,59
SHEC	VIVO ENERGY CI	805	805	865	7,45 %	2 245	1 816 000	865	-8,47 %	42,86	23-juil.-18	4,95 %	10,89
TTLC	TOTAL CI	1 275	1 275	1 275	0,00 %	1 254	1 590 690	1 275	-5,90 %	103,45	28-sept.-18	8,11 %	7,70
TTLS	TOTAL SN	1 300	1 310	1 395	7,31 %	1 539	2 039 070	1 395	-3,79 %	56,25	27-juil.-18	4,03 %	10,93
TOTAL						7 061	6 538 640						14,19
AUTRES SECTEURS		209,76	points		↑ 3,03 %								
STAC	SETAO CI	165	170	170	3,03 %	10	1 700	170	0,00 %				2,61
TOTAL						10	1 700						2,61
TOTAL - Marché des actions						102 243	186 644 960						

MARCHE DES DROITS

Symbole	Titre	Cours Précédent	Cours du jour		Variation jour	Séance de cotation		Cours Référence	Variation depuis l'origine	Parité	Periode de négociation	
			Ouv.	Clôt.		Volume	Valeur				Début	fin
TOTAL												
TOTAL - Marché des droits												

TROISIEME COMPARTIMENT - BRVM PETITES CAPITALISATIONS

Symbole	Titre	Cours Précédent	Cours du jour		Variation jour	Séance de cotation		Cours Référence	Variation depuis l'origine
			Ouv.	Clôt.		Volume	Valeur		
TOTAL									
TOTAL - 3ème Compartiment - BRVM PC									

Légende:
 (d) Ex-dividende
 Cours du jour: Ouv.: Ouverture Clôt.: Clôture Moy.: Moyen
 Mentions: NC: Non Coté Ex-c: Ex-coupon Ex-d: Ex-droit SP: Suspendu Val-T: Valeur Théorique
 PER = Cours / BNPA selon les données disponibles Rdt. Net: Rendement net (DNPA / Cours)
 Comp.: 1 - Premier Compartiment 2 - Second Compartiment 3 - Compartiment de croissance
 Ratio de liquidité = Titres échangés / Volume des ordres de vente
 : Progression de l'indice sectoriel : Stabilité de l'indice sectoriel : Recul de l'indice sectorie

MARCHE DES OBLIGATIONS

Symbole	Titre	Valeur nominale	Cours Précédent	Cours du jour	Cours Référence	Séance de cotation Volume	Coupon couru Valeur	Coupon d'intérêt Période Montant net	Eché.	Type Amort	
OBLIGATIONS D'ETAT											
EOM.01	ETAT DU MALI 6.20% 2016-2023	8 333	8 333	NC	8 333		365,19	A	516,65	23-mai-19	ACD
EOM.02	Etat du Mali 6.50% 2017-2024	10 000	9 860	NC	9 860		518,22	A	650,00	20-avr.-19	AC
EOS.04	ETAT SENEGAL 6.70% 2012-2019	2 000	2 000	NC	2 000		19,46	A	134,00	14-déc.-19	ACD
EOS.05	ETAT SENEGAL 6.50% 2013-2023	10 000	10 000	NC	10 000		12,57	S	325,00	29-juil.-19	ACD
EOS.06	ETAT SENEGAL 6.50% 2014-2021	6 000	6 000	6 000	6 000	30	180 000	S	227,50	27-mai-19	ACD
EOS.07	ETAT SENEGAL 6.30% 2015-2025	10 000	10 000	NC	10 000		126,33	S	317,59	25-mai-19	ACD
TPBF.03	TPBF 6,50% 2013-2020	10 000	10 000	NC	10 000		122,10	S	325,00	29-mai-19	ACD
TPBF.04	TPBF 6.50% 2017-2027	10 000	9 995	NC	9 995		8,90	S	322,33	31-juil.-19	ACD
TPBF.05	TPBF 6,50% 2017-2024	10 000	9 990	NC	9 990		67,86	S	325,00	29-juin-19	ACD
TPBF.06	TPBF 6.50% 2018-2025	10 000	10 000	NC	10 000		110,41	S	324,11	5-juin-19	ACD
TPBF.07	TPBF 6,50% 2018-2025	10 000	10 000	NC	10 000		147,24	S	325,00	15-mai-19	AC
TPBJ.01	TPBJ 6.50% 2017-2027	10 000	10 000	NC	10 000		541,37	A	650,00	7-avr.-19	ACD
TPBJ.02	TPBJ 6.50% 2018-2025	10 000	10 000	NC	10 000		122,10	S	325,00	29-mai-19	AC
TPCI.016	TPCI 6.55% 2014-2022	10 000	9 825	NC	9 825		468,37	A	655,00	20-mai-19	ACD
TPCI.017	TPCI 3% 2014-2024	10 000	10 000	NC	10 000		39,56	S	150,00	19-juin-19	ACD
TPCI.018	TPCI 5.85% 2014-2021	10 000	10 000	NC	10 000		77,14	S	292,50	19-juin-19	ACD
TPCI.019	TPCI 5.99% 2015-2025	10 000	10 000	NC	10 000		438,17	A	599,00	14-mai-19	ACD
TPCI.020	TPCI 5.85% 2015-2022	10 000	10 000	NC	10 000		197,68	S	292,50	5-avr.-19	ACD
TPCI.021	TPCI 6% 2016-2028	10 000	10 047	NC	10 047		498,08	A	600,00	8-avr.-19	ACD
TPCI.022	TPCI 5.90% 2016-2026	10 000	10 000	NC	10 000		379,86	A	590,00	15-juin-19	ACD
TPCI.023	TPCI 5.90% 2016-2026	10 000	10 000	NC	10 000		129,32	A	590,00	17-nov.-19	ACD
TPCI.024	TPCI 6.25% 2017-2029	10 000	10 000	NC	10 000		219,78	S	312,50	31-mars-19	ACD
TPCI.025	TPCI 5,95% 2017-2024 A	10 000	9 950	NC	9 950		170,00	S	297,50	24-avr.-19	ACD
TPCI.026	TPCI 5,95% 2017-2024 B	10 000	10 000	NC	10 000		143,00	S	297,50	10-mai-19	ACD
TPCI.027	TPCI 6% 2017-2025	10 000	10 000	NC	10 000		62,64	S	300,00	29-juin-19	ACD
TPCI.028	TPCI 6% 2018-2026	10 000	10 000	NC	10 000		307,40	A	600,00	2-août-19	ACD
TPTG.01	TPTG 6,90% 2018-2023	10 000	10 000	10 000	10 000	110	1 100 000	S	345,00	26-juil.-19	AC
TOTAL						140	1 280 000				
OBLIGATIONS REGIONALES											
BIDC.03	BIDC-EBID 6.50% 2014-2021	10 000	10 149	NC	10 149		233,43	S	325,00	28-mars-19	ACD
BIDC.04	BIDC-EBID 6.10%2017-2027	10 000	9 900	NC	9 900		391,07	A	610,00	16-juin-19	ACD
BOAD.011	BOAD 5.95% 2012-2019	10 000	10 000	NC	10 000		547,73	A	595,00	6-mars-19	ACD
BOAD.012	BOAD 5.95% 2014-2021	10 000	10 000	NC	10 000		66,84	A	595,00	26-déc.-19	ACD
CRRH.01	CRRH-UEMOA 6.10% 2012-2022	10 000	10 000	NC	10 000		291,74	S	305,00	13-févr.-19	AC
CRRH.02	CRRH-UEMOA 6.10% 2012-2024	10 000	10 000	NC	10 000		32,02	S	305,00	17-juil.-19	AC
CRRH.03	CRRH-UEMOA 6% 2013-2023	10 000	10 000	NC	10 000		168,13	S	300,00	26-avr.-19	AC
CRRH.04	CRRH-UEMOA 6% 2014-2024	10 000	9 950	NC	9 950		60,99	S	300,00	30-juin-19	AC
CRRH.05	CRRH-UEMOA 5.85% 2015-2025	10 000	9 980	NC	9 980		51,29	S	290,10	4-juil.-19	AC
CRRH.06	CRRH-UEMOA 5.85% 2016-2026	10 000	9 592	NC	9 592		53,33	S	292,50	3-juil.-19	ACD
CRRH.07	CRRH-UEMOA 5.95% 2017-2029	9 167	9 167	NC	9 167		126,01	S	285,10	17-mai-19	AC
SHAF.03	SHELTER AFRIQUE 6.6% 2014-2021	5 000	5 000	NC	5 000		145,57	S	166,36	28-févr.-19	ACD
TOTAL						0	0				
OBLIGATIONS PRIVEES											
ORGT.01	ORAGROUP 6.75% 2013-2019	10 000	10 174	NC	10 174		116,83	S	337,50	4-juin-19	ACD
SIFC.01	SIFCA 6.90% 2013-2021	10 000	10 000	NC	10 000		335,32	A	676,20	8-août-19	ACD
SNLC.01	SENELEC 6,50% 2018-2025	10 000	10 000	NC	10 000		235,22	S	325,00	27-mars-19	AC
TOTAL						0	0				
SUKUK ET TITRES ASSIMILES											
SUKCI.S1	SUKUK CI 5.75% 2015-2020	10 000	9 990	NC	9 990		62,29	S	290,69	28-juin-19	AC
SUKCI.S2	SUKUK CI 5.75% 2016-2023	10 000	10 000	NC	10 000		241,18	S	289,10	7-mars-19	ACD
SUKSN.S2	SUKUK SN 6% 2016-2026	10 000	10 000	NC	10 000		16,67	S	301,67	26-juil.-19	ACD
SUKTG.S1	SUKUK TG 6.5% 2016-2026	10 000	10 000	NC	10 000			S		17-févr.-19	ACD
TOTAL						0	0				
TOTAL - Marché des obligations						140	1 280 000				

Légende :
 (*) Ex-Coupon couru (##)Cours de référence amorti / Coupon couru Ex-c (**)Ex-marge de profits
 Cours du jour: Ouv.: Ouverture Clôt.: Clôture Moy.: Moyen
 Type Amort: Type d'Amortissement IF: In Fine AC: Amortissement Constant AD: Amortissement Dégressif ACD: Amortissement Constant Différé
 Période: Périodicité de paiement des coupons A: Annuelle S: Semestrielle T: Trimestrielle
 Eché.: Échéance de paiement des intérêts
 Mentions: NC: Non Coté Ex-c: Ex-coupon ou Ex-droit SP: Suspendu

INFORMATIONS

OPERATIONS EN COURS

Emetteur	Opération
BANK OF AFRICA BN	Augmentation de capital par Fusion-absorption - BOA BENIN

AVIS

Entité	N°	Nature	Objet
--------	----	--------	-------

COMMUNIQUES

Emetteur	N°	Nature	Objet
----------	----	--------	-------

QUANTITES RESIDUELLES

MARCHE DES ACTIONS

Symbole	Titre	Quantité résiduelle à l'achat	Cours Achat / Vente		Quantité résiduelle à la vente	Cours de Référence
ABJC	SERVAIR ABIDJAN CI		/	Marché	41	1 080
BICC	BICI CI	6	6,100	/ 6,195	358	6 200
BNBC	BERNABE CI	40	1,810	/ 1,900	78	1 900
BOAB	BANK OF AFRICA BN	9	3,300	/ 3,405	21	3 405
BOABF	BANK OF AFRICA BF	10	4,310	/ 4,395	300	4 400
BOAC	BANK OF AFRICA CI		/	3,400	30	3 400
BOAM	BANK OF AFRICA ML		/	2,200	119	2 200
BOAN	BANK OF AFRICA NG	5	3,800	/ 3,900	78	3 800
BOAS	BANK OF AFRICA SENEGAL	10	1,750	/ 1,780	40	1 780
CABC	SICABLE CI	62	1,150	/		1 150
CBIBF	CORIS BANK INTERNATIONAL	101	6,800	/ 7,300	391	7 300
CFAC	CFAO MOTORS CI	35	500	/		525
CIEC	CIE CI	338	1,160	/ 1,175	547	1 175
ECOC	ECOBANK COTE D'IVOIRE	20	3,650	/ 3,890	12	3 890
ETIT	ECOBANK TRANS. INCORP. TG	514 057	18	/ 19	455 383	19
FTSC	FILTISAC CI	10	1,605	/ 1,685	108	1 685
NEIC	NEI-CEDA CI	9	200	/		200
NSBC	NSIA BANQUE COTE D'IVOIRE		/	4,500	2 813	4 500
NTLC	NESTLE CI	65	880	/ 895	10	900
ONTBF	ONATEL BF	31	4,300	/ 4,345	384	4 300
PALC	PALM CI	15	1,520	/		1 500
PRSC	TRACTAFRIC MOTORS CI		/	120,000	1	122 000
SAFC	SAFCA CI	2 000	205	/		215
SCRC	SUCRIVOIRE	535	1,100	/ 1,190	140	1 215
SDCC	SOE CI	350	3,015	/		3 225
SDSC	BOLLORE	348	1,760	/ 1,860	4 801	1 860
SEMC	CROWN SIEM CI	30	270	/ 290	556	290
SGBC	SGB CI	138	8,400	/ 8,500	165	8 405
SHEC	VIVO ENERGY CI	20	850	/ 865	1 117	865
SIBC	SOCIETE IVOIRIENNE DE BANQUE	50	2,400	/ 2,500	744	2 500
SICC	SICOR CI	10	3,605	/		3 600
SIVC	AIR LIQUIDE CI		/	Marché	2 958	505
SLBC	SOLIBRA CI		/	54,000	3	53 005
SMBC	SMB CI	10	19,000	/ 19,495	5	19 550
SNTS	SONATEL SN	46	16,400	/ 16,450	391	16 450
SOGC	SOGB CI	390	1,850	/ 1,900	9	1 900
SPHC	SAPH CI		/	3,010	1 136	3 210
STAC	SETAO CI	67	165	/ 170	915	170
STBC	SITAB CI		/	1,520	40	1 520
SVOC	MOVIS CI		/	2,450	86	2 450
TTLC	TOTAL CI	1 875	1,275	/ 1,300	3 940	1 275
TTLS	TOTAL SN	222	1,250	/ 1,395	1 132	1 395
TTRC	TRITURAF CI-Ste en Liquidation		/			490
UNLC	UNILEVER CI		/	Marché	273	5 700
UNXC	UNIWAX CI	20	2,000	/ 2,025	5	2 030

QUANTITES RESIDUELLES

MARCHE DES DROITS

Symbole	Titre	Quantité résiduelle à l'achat	Cours Achat / Vente	Quantité résiduelle à la vente	Cours de Référence
---------	-------	-------------------------------	---------------------	--------------------------------	--------------------

TROISIEME COMPARTIMENT - BRVM PETITES CAPITALISATIONS

Symbole	Titre	Quantité résiduelle à l'achat	Cours Achat / Vente	Quantité résiduelle à la vente	Cours de Référence
---------	-------	-------------------------------	---------------------	--------------------------------	--------------------

QUANTITES RESIDUELLES
MARCHE DES OBLIGATIONS

Symbole	Titre	Quantité résiduelle à l'achat	Cours Achat / Vente	Quantité résiduelle à la vente	Cours de Référence
ORGT.O1	ORAGROUP 6.75% 2013-2019		/		10 174
SIFC.O1	SIFCA 6.90% 2013-2021		/		10 000
SNLC.O1	SENELEC 6,50% 2018-2025		/ 10,000	19	10 000
EOM.O1	ETAT DU MALI 6.20% 2016-2023		/ 8,333	623	8 333
EOM.O2	Etat du Mali 6.50% 2017-2024	101	9,860 /		9 860
EOS.O4	ETAT SENEGAL 6.70% 2012-2019		/ 2,000	2	2 000
EOS.O5	ETAT SENEGAL 6.50% 2013-2023		/		10 000
EOS.O6	ETAT SENEGAL 6.50% 2014-2021	32	6,000 /		6 000
EOS.O7	ETAT SENEGAL 6.30% 2015-2025		/		10 000
TPCI.O27	TPCI 6% 2017-2025		/ 10,000	1	10 000
TPCI.O28	TPCI 6% 2018-2026		/		10 000
TPTG.O1	TPTG 6,90% 2018-2023		/ 10,000	132	10 000
TPCI.O21	TPCI 6% 2016-2028		/ 9,900	22 700	10 047
TPCI.O22	TPCI 5.90% 2016-2026		/ 9,900	49 990	10 000
TPCI.O23	TPCI 5.90% 2016-2026		/		10 000
TPCI.O24	TPCI 6.25% 2017-2029		/		10 000
TPCI.O25	TPCI 5,95% 2017-2024 A		/		9 950
TPCI.O26	TPCI 5,95% 2017-2024 B		/ 10,000	100	10 000
TPBJ.O2	TPBJ 6.50% 2018-2025		/ 10,000	6 363	10 000
TPCI.O16	TPCI 6.55% 2014-2022		/ 10,000	267	9 825
TPCI.O17	TPCI 3% 2014-2024		/		10 000
TPCI.O18	TPCI 5.85% 2014-2021		/		10 000
TPCI.O19	TPCI 5.99% 2015-2025		/ 9,900	21 769	10 000
TPCI.O20	TPCI 5.85% 2015-2022		/ 9,800	4 001	10 000
TPBF.O3	TPBF 6,50% 2013-2020		/		10 000
TPBF.O4	TPBF 6.50% 2017-2027		/ 9,950	372	9 995
TPBF.O5	TPBF 6,50% 2017-2024		/ 9,950	1 773	9 990
TPBF.O6	TPBF 6.50% 2018-2025		/ 10,000	35	10 000
TPBF.O7	TPBF 6,50% 2018-2025		/ 10,000	181	10 000
TPBJ.O1	TPBJ 6.50% 2017-2027		/ 9,900	1 684	10 000
BIDC.O3	BIDC-EBID 6.50% 2014-2021		/ 10,000	6 251	10 149
BIDC.O4	BIDC-EBID 6.10% 2017-2027		/ 9,900	1 657	9 900
BOAD.O11	BOAD 5.95% 2012-2019		/ 10,000	190	10 000
BOAD.O12	BOAD 5.95% 2014-2021		/ 10,000	466	10 000
CRRH.O1	CRRH-UEMOA 6.10% 2012-2022		/		10 000
CRRH.O2	CRRH-UEMOA 6.10% 2012-2024		/		10 000
CRRH.O3	CRRH-UEMOA 6% 2013-2023		/		10 000
CRRH.O4	CRRH-UEMOA 6% 2014-2024		/		9 950
CRRH.O5	CRRH-UEMOA 5.85% 2015-2025		/ 10,000	2 032	9 980
CRRH.O6	CRRH-UEMOA 5.85% 2016-2026		/		9 592
CRRH.O7	CRRH-UEMOA 5.95% 2017-2029		/ 9,167	415	9 167
SHAF.O3	SHELTER AFRIQUE 6.6% 2014-2021		/		5 000

SUKUK ET TITRES ASSIMILES

Symbole	Titre	Quantité résiduelle à l'achat	Cours Achat / Vente	Quantité résiduelle à la vente	Cours de Référence
SUKCI.S1	SUKUK CI 5.75% 2015-2020		/		9 990
SUKCI.S2	SUKUK CI 5.75% 2016-2023		/		10 000
SUKSN.S2	SUKUK SN 6% 2016-2026		/		10 000

mardi 5 février 2019

SUKTG.S1	SUKUK TG 6.5% 2016-2026			/			10 000
----------	-------------------------	--	--	---	--	--	--------

CALENDRIER DES ASSEMBLEES GENERALES

ANNEE : 2019

Société	Nature	Date	Heure	Lieu
---------	--------	------	-------	------

L'actualité de la BRVM sur nos plateformes digitales

Infos BRVM

Pour recevoir les informations boursières par SMS, souscrivez :



Côte d'Ivoire : *430#
Bénin : *430*15#



Côte d'Ivoire : #139#
Burkina Faso : *310#



Côte d'Ivoire : *431#
Niger : *512*9#
Togo : *310#

Site web

www.brvm.org

Application Mobile

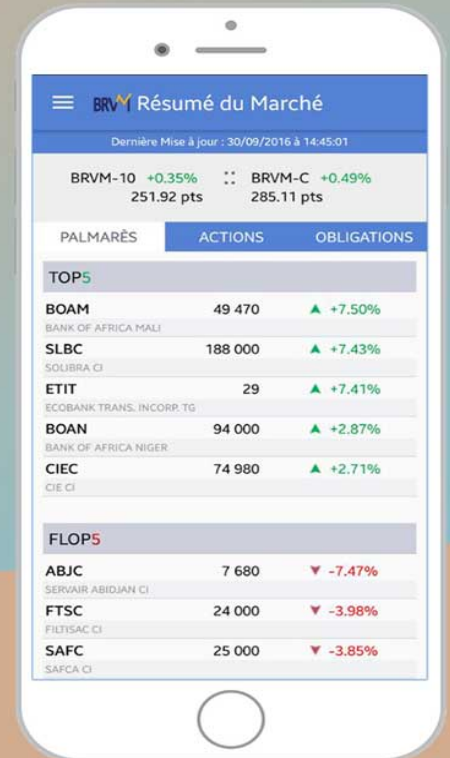

Disponible sur
 Google play

Disponible sur
 App Store



Nous suivre sur :



OPCVM: FONDS COMMUNS DE PLACEMENT ET SOCIETES D'INVESTISSEMENT A CAPITAL VARIABLE

mardi 5 février 2019

Sociétés de gestion	Dépositaire	OPCVM	Catégorie	Valeur Liquidative							
				Origine	Précédente		Actuelle		Variation		Précédent
					Valeur	Date	Valeur	Date	Date	%	
QUOTIDIENNES											
AFRICABOURSE ASSET MANAGEMENT	AFRICABOURSE SA	FCP AAM CAPITAL SUR	OCT	5 000	6 685,65	01/02/2019	6 687,90	04/02/2019	10/10/2012	33,76%	0,03%
		FCP AAM EPARGNE CROISSANCE	D	5 000	5 530,43	01/02/2019	5 520,11	04/02/2019	19/11/2012	10,40%	-0,19%
		FCP AAM OBLIGATIS	OMLT	5 000	7 081,06	01/02/2019	7 083,91	04/02/2019	12/09/2012	41,68%	0,04%
		FCP AAM EPARGNE ACTION	A	5 000	3 071,43	01/02/2019	3 056,29	04/02/2019	16/01/2017	-38,87%	-0,49%
AFRICAM SA	SBIF	FCP EXPANSIO	D	5 000	7 856,27	01/02/2019	7 861,73	04/02/2019	01/01/2013	57,23%	0,07%
		FCP SECURITAS	OMLT	5 000	5 981,60	01/02/2019	6 002,40	04/02/2019	01/01/2013	20,05%	0,35%
		FCP VALORIS	A	5 000	6 057,64	01/02/2019	6 037,22	04/02/2019	01/01/2013	20,74%	-0,34%
ATLANTIC ASSET MANAGEMENT	ATLANTIQUE FINANCE	FCP ATLANTIQUE CROISSANCE	D	5 000	4 425,98	31/01/2019	ND	ND	30/05/2015	-	-
		FCP ATLANTIQUE SECURITE	OMLT	5 000	5 379,70	31/01/2019	ND	ND	30/05/2015	-	-
BNI GESTION	BNI FINANCES	FCP CAPITAL CROISSANCE	D	10 000	18 818,00	19/08/2015	ND	ND	01/01/2009	-	-
		FCP DYNAMIC SAVINGS	D	10 000	10 197,00	19/08/2015	ND	ND	06/06/2014	-	-
BOA ASSET MANAGEMENT	BOA CAPITAL SECURITIES	FCP Emergence	D	5 000	6 426,45	29/11/2018	ND	ND	01/02/2010	-	-
		FCP Tresor Monea	OCT	25 000 000	30 899 773,83	29/11/2018	ND	ND	01/12/2013	-	-
BRM ASSET MANAGEMENT	BRM	FCP "BRM DYNAMIQUE"	D	10 000	12 923,13	08/09/2014	ND	ND	12/03/2009	-	-
		FCP "BRM OBLIGATAIRE"	D	10 000	12 057,50	17/10/2014	ND	ND	12/03/2009	-	-
CGF GESTION	CGF BOURSE	FCP ACTIONS PHARMACIE	A	1000	920,62	01/02/2019	918,39	04/02/2019	25/07/14	-8,16%	-0,24%
		FCP AL BARAKA	A	1000	1 020,68	01/02/2019	1 020,63	04/02/2019	01/03/17	2,06%	-0,01%
		FCP AL BARAKA 2	D	1000	1 009,25	01/02/2019	1 009,20	04/02/2019	25/01/18	0,92%	-0,01%
		FCP ASSUR SENEGAL	D	1000000	1 132 832,04	01/02/2019	1 131 669,17	04/02/2019	06/07/14	13,17%	-0,10%
		FCP PLACEMENT AVANTAGE	D	1000	1 389,27	01/02/2019	1 388,18	04/02/2019	29/03/13	38,82%	-0,08%
		FCP PLACEMENT CROISSANCE	A	1000	1 126,59	01/02/2019	1 122,07	04/02/2019	29/03/13	12,21%	-0,40%
		FCP HORIZON	D	1000	1 567,64	01/02/2019	1 559,25	04/02/2019	27/06/09	55,92%	-0,54%
		FCP PLACEMENT QUIETUDE	OMLT	1000	1 307,39	01/02/2019	1 307,57	04/02/2019	29/03/13	30,76%	0,01%
		FCP LIQUIDITE-OPTIMUM	OMLT	10000	10 463,90	01/02/2019	10 464,91	04/02/2019	01/10/17	4,65%	0,010%
		FCP BNDE VALEURS	A	1000	1 073,02	01/02/2019	1 073,30	04/02/2019	02/09/16	7,33%	0,026%
CORIS ASSET MANAGEMENT	CORIS BOURSE	FCP CORIS ACTIONS	D	5 000	4 933,56	26/02/2018	ND	ND	11/11/2014	-	-
		FCP CORIS PERFORMANCE	D	5 000	5 254,01	26/02/2018	ND	ND	11/11/2014	-	-
OAM S.A	SGI TOGO	FCP-1 OPTI PLACEMENT	A	5 000	12 169,47	10/10/2018	ND	ND	01/02/2002	-	-
		FCP-2 OPTI REVENU	OMLT	5 000	6 821,57	10/10/2018	ND	ND	01/02/2002	-	-
		FCP-3 OPTI CAPITAL	D	5 000	16 615,03	10/10/2018	ND	ND	24/01/2003	-	-
SOGESPAR	SOGEBOURSE	FCP SOGEAVENIR	D	500	1 284,00	01/02/2019	1 280,00	04/02/2019	01/10/2002	156,00%	-0,31%
		FCP SOGEDEFI	D	4 888	3 406,00	01/02/2019	3 389,00	04/02/2019	23/12/2014	-30,67%	-0,50%
		FCP SOGEDYNAMIQUE	A	4 888	3 043,00	01/02/2019	3 019,00	04/02/2019	23/12/2014	-38,24%	-0,79%
		FCP SOGEPRIVILEGE	D	4 888	3 683,00	01/02/2019	3 677,00	04/02/2019	23/12/2014	-24,77%	-0,16%
		FCP SOGESECURITE	OMLT	4 888	5 003,00	01/02/2019	5 004,00	04/02/2019	23/12/2014	2,37%	0,02%
		FCP SOGEVALOR	A	1 000	2 968,00	01/02/2019	2 961,00	04/02/2019	04/06/2002	196,10%	-0,24%
SOAGA-SA	SGI-BOA CAPITAL SECURITIES	FCP SOAGA EPARGNE ACTIVE	D	10 000	8 381,63	01/02/2019	8 402,55	04/02/2019	28/10/2016	-15,97%	0,25%
		SICAV Abdou DIOUF	D	10 000 000	14 100 746,06	01/02/2019	14 093 257,61	04/02/2019	01/12/2003	40,93%	-0,05%
		FCP SOAGA EPARGNE SERENITE	OMLT	10 000	11 062,50	01/02/2019	11 065,17	04/02/2019	28/10/2016	10,65%	0,02%
SAPHIR ASSET MANAGEMENT	SGI BENIN	FCP SAPHIR DYNAMIQUE	D	5 000	4 937,63	01/02/2019	4 931,49	04/02/2019	28/08/2017	-1,37%	-0,12%
		FCP SAPHIR QUIETUDE	OMLT	5 000	5 812,43	01/02/2019	5 814,67	04/02/2019	28/08/2017	16,29%	0,04%
SGO MALI FINANCES	SGI MALI SA	FCP NYESIGUI	D	10 000	8 866,52	22/01/2019	ND	ND	01/07/2018	-	-
HEBDOMADAIRES											
BNI GESTION	BNI FINANCES	FCP BNI RETRAITE	D	2 500	3 814,00	06/08/2015	3 855,00	13/08/2015	11/05/2012	54,20%	1,07%
		FCP INITIATIVES SOLIDARITE	D	2 500	5 586,00	24/07/2015	5 687,00	05/08/2015	01/08/2013	127,48%	1,81%
		FCP SODEFOR COMPLEMENTAIRE RETRAITE	D	2 500	7 107,00	24/07/2015	7 295,00	06/08/2015	04/01/2010	191,80%	2,65%
PhoenixAfrica Asset Management	Phoenix Capital Management	FCP PAM ACTIONS	A	10 000	8 072,79	24/01/2019	8 518,19	31/01/2019	13/12/2017	-14,82%	5,52%
		FCP PAM DIVERSIFIE EQUILIBRE	D	10 000	9 322,56	24/01/2019	9 602,15	31/01/2019	13/12/2017	-3,98%	3,00%
		FCP PAM DIVERSIFIE OBLIGATIONS	D	10 000	10 559,97	24/01/2019	10 570,89	31/01/2019	13/12/2017	5,71%	0,10%
BOA ASSET MANAGEMENT	BOA CAPITAL SECURITIES	FCP Global Investors	D	25 000	23 500,37	16/11/2018	23 127,52	23/11/2018	01/12/2012	-7,49%	-1,59%
		FCP Boa Obligations	OMLT	10 000	10 739,33	16/11/2018	10 748,28	23/11/2018	Mars, 2017	7,48%	0,08%
		FCP Boa Actions	A	10 000	8 302,20	16/11/2018	8 189,82	23/11/2018	Jul, 2017	-18,10%	-1,35%
BRM ASSET MANAGEMENT	IMPAXIS	FCP "SDE"	D	1 000	2 083,36	05/09/2014	ND	ND	14/03/2011	-	-
		FCPCR SONATEL	D	1 000	5 804,71	24/01/2019	5 796,65	31/01/2019	19/02/2004	479,66%	-0,14%
		FCP FORCE PAD	D	1 000	1 289,78	23/01/2019	1 292,80	30/01/2019	16/02/2014	29,28%	0,23%
		FCPE SINI GNEIGUI	D	1 000	1 253,44	22/01/2019	1 250,63	29/01/2019	25/02/2014	25,06%	-0,22%
		FCP IFC BOAD	OMLT	100 000	104 311,48	25/01/2019	104 380,10	01/02/2019	01/01/2018	4,38%	0,07%
EDC Asset Management	EDC Investment Corporation	FCPE DP WORLD DAKAR	D	1 000	1 076,48	28/01/2019	1 077,12	04/02/2019	04/10/2016	7,71%	0,06%
		FCP ECOBANK UEMOA DIVERSIFIE	D	5 000	6 414,00	23/01/2019	6 482,00	30/01/2019	19/09/2007	29,64%	1,06%
		FCP ECOBANK UEMOA OBLIGATAIRE	OMLT	20 000 000	20 180 217,00	23/01/2019	20 228 270,00	30/01/2019	01/01/2018	1,14%	0,24%
		FCP ECOBANK UEMOA RENDEMENT	OMLT	1 000 000	1 381 752,00	23/01/2019	1 387 408,00	30/01/2019	10/10/2007	38,74%	0,41%
		FCP ECOBANK ACTIONS UEMOA	A	5 000	2 824,00	23/01/2019	2 885,00	30/01/2019	20/04/2016	36,81%	2,16%
BRIDGE ASSET MANAGEMENT	BRIDGE SECURITIES	FCP BRIDGE INSTITUTIONNEL	DIVERSIFIE	25 000 000	25 115 331,42	16/02/2018	25 123 507,60	23/02/2018	02/11/2017	0,49%	0,03%
SGO MALI FINANCES	SGI MALI SA	FCPE ORANGE MALI	D	10 000	22 094,29	09/01/2019	22 056,05	16/01/2019	03/09/2012	120,56%	-0,17%
SGO MALI FINANCES	SGI MALI SA	FCP TOUNKARANKE	OMLT	100 000	97 509,44	09/01/2019	97 694,26	09/01/2019	01/07/2018	-2,306%	0,190%
ATTIJARI ASSET MANAGEMENT	SGI AFRICAINE DE BOURSE	ATTIJARI OBLIG	OMLT	10000	12271,43	25/01/2019	12275,15	01/02/2019	13/07/2012	22,75%	0,03%
		ATTIJARI LIQUIDITE	OCT	10000	11370,02	25/01/2019	11378,59	01/02/2019	30/08/2013	13,79%	0,08%
		ATTIJARI HORIZON	OMLT	10000	12443,18	25/01/2019	12448,98	01/02/2019	30/08/2013	24,49%	0,05%
		ATTIJARI ACTIONS	A	10000	7932,68	25/01/2019	8228,23	01/02/2019	21/05/2015	-17,72%	3,73%
		ATTIJARI DIVERSIFIE	D	10000	11083,48	25/01/2019	11157,29	01/02/2019	21/05/2015	11,57%	0,67%
		ATTIJARI INVEST	OMLT	10000	11597,84	25/01/2019	11596	01/02/2019	21/01/2016	15,96%	-0,02%
		ATTIJARI PATRIMOINE	OMLT	10000	11612,19	25/01/2019	11 617,00	01/02/2019	21/01/2016	16,17%	0,04%
		MENSUELLES									
BNI GESTION	BNI FINANCES	FCP CNRA	D	2 500	4 308,00	30/06/2015	3 133,00	14/08/2015	29/10/2013	25,32%	-27,27%
		FCP KARIMA ETHIQUE	D	1 000	1 366,00	03/07/2015	1 458,00	03/08/2015	22/05/2013	45,80%	6,73%

OPCVM : Organisme de Placement Collectif en Valeurs Mobilières
 ND: Non Disponible
 Catégories:
 A: actions
 OCT: obligations à court terme
 OMLT: obligations à moyen et long terme
 C: contractuels
 D: diversifiés