

<b>BRVM 10</b>	<b>154,51</b>
Variation Jour	↓ -0,34 %
Variation annuelle	↑ 0,10 %



# BULLETTIN OFFICIEL DE LA COTE

N° 24

**lundi 4 février 2019**

Site : [www.brvm.org](http://www.brvm.org)

<b>BRVM Composite</b>	<b>165,13</b>
Variation Jour	↓ -0,18 %
Variation annuelle	↓ -4,13 %

Evolution des indices

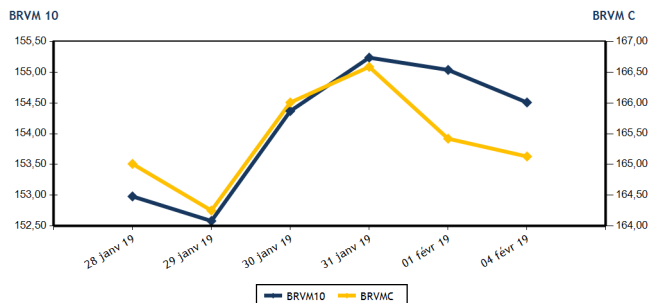

Volumes et valeurs transigés

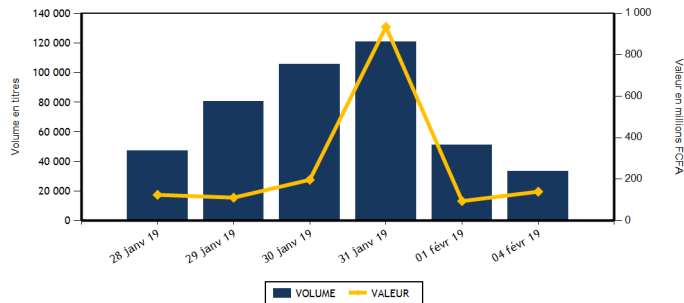

Actions	Niveau	Evol. Jour
Capitalisation boursière (FCFA)	4 644 476 489 815	-0,18 %
Volume échangé	32 857	-35,23 %
Valeur transigée (FCFA)	137 100 520	53,99 %
Nombre de titres transigés	37	5,71 %
Nombre de titres en hausse	9	12,50 %
Nombre de titres en baisse	18	0,00 %
Nombre de titres inchangés	10	11,11 %

Obligations	Niveau	Evol. Jour
Capitalisation boursière (FCFA)	3 523 333 135 339	0,00 %
Volume échangé	290	-46,69 %
Valeur transigée (FCFA)	2 849 250	-47,62 %
Nombre de titres transigés	1	0,00 %
Nombre de titres en hausse	0	-100,00 %
Nombre de titres en baisse	0	
Nombre de titres inchangés	1	

**PLUS FORTES HAUSSES**

Titres	Cours	Evol. Jour	Evol. annuelle
SUCRIVOIRE (SCRC)	1 135	7,08 %	19,47 %
CFAO MOTORS CI (CFAC)	490	6,52 %	-23,44 %
ECOBANK COTE D'IVOIRE (ECOC)	3 800	5,56 %	-10,38 %
NEI-CEDA CI (NEIC)	205	5,13 %	20,59 %
NESTLE CI (NTLC)	900	2,27 %	-10,89 %

**PLUS FORTES BAISES**

Titres	Cours	Evol. Jour	Evol. annuelle
BANK OF AFRICA CI (BOAC)	3 610	-7,32 %	-14,05 %
TOTAL SN (TTLS)	1 300	-7,14 %	-10,34 %
SERVAIR ABIDJAN CI (ABJC)	1 100	-5,17 %	-8,33 %
SAPH CI (SPHC)	3 250	-4,41 %	-11,92 %
PALM CI (PALC)	1 620	-4,14 %	-14,74 %

**INDICES SECTORIELS**

Base = 100 au 14 juin 1999	Nombre de sociétés	Valeur	Evol. Jour	Evol. annuelle	Volume	Valeur	PER moyen
BRVM - INDUSTRIE	12	54,71	-0,22 %	-4,47 %	2 778	3 784 490	15,39
BRVM - SERVICES PUBLICS	4	504,77	-0,08 %	1,90 %	5 767	76 674 335	15,56
BRVM - FINANCES	14	62,17	-0,06 %	-7,70 %	7 186	30 411 175	6,50
BRVM - TRANSPORT	2	454,07	-1,81 %	-6,66 %	6 185	11 093 300	7,72
BRVM - AGRICULTURE	5	113,20	-2,56 %	-11,01 %	5 843	10 122 590	8,34
BRVM - DISTRIBUTION	7	230,06	0,52 %	-14,10 %	5 053	5 007 205	13,81
BRVM - AUTRES SECTEURS	1	203,59	-2,94 %	-2,94 %	45	7 425	2,53
BRVM - PETITES CAPITALISATIONS	-	-	-	-	-	-	-

Indicateurs	1er et 2è Comp.	BRVM PC
PER moyen du marché	10,61	
Taux de rendement moyen du marché	8,01	
Taux de rentabilité moyen du marché	8,33	
Nombre de sociétés cotées	45	
Nombre de lignes obligataires	46	
Volume moyen annuel par séance	1 199,00	
Valeur moyenne annuelle par séance	4 105 581,87	

Indicateurs	1er et 2è Comp.	BRVM PC
Ratio moyen de liquidité	3,90	
Ratio moyen de satisfaction	5,54	
Ratio moyen de tendance	141,96	
Ratio moyen de couverture	70,44	
Taux de rotation moyen du marché	0,00	
Prime de risque du marché	3,43	
Nombre de SGI participantes	27	

**Définitions**

Volume moyen annuel par séance = Valeur annuel échangé / nombre de séances  
 Valeur moyenne annuelle par séance = Valeur annuelle échangée / nombre de séances  
 Ratio moyen de liquidité = Moyenne des ratios de liquidité (Titres échangés / Volume des ordres de vente)  
 Ratio moyen de satisfaction = Moyenne des ratios de satisfaction (Titres échangés / Volume des ordres d'achat)  
 Ratio moyen de tendance = Moyenne des ratios de tendance (Volume des ordres d'achat / Volume des ordres de vente)  
 Ratio moyen de couverture = Moyenne des ratios de couverture (Volume des ordres de vente / Volume des ordres d'achat)

Taux moyen de rotation = moyenne des taux de rotation des actions cotées (volume transigé / capi flottante)  
 PER moyen du marché = moyenne des PER des actions cotées ayant un PER positif  
 Taux de rendement moyen = moyenne des taux de rendement des actions cotées ayant distribué un dividende  
 Taux de rentabilité moyen = moyenne des taux de rentabilité des actions cotées  
 Prime de risque du marché = (1 / le PER moyen du marché) - le taux de référence actuel des emprunts d'Etat



BRVM - BOURSE REGIONALE DES VALEURS MOBILIERES  
 BRVM - Société Anonyme au capital de 3.062.040.000 CFA - RC : CI - ABJ - 1997 - B - 208435 - CC : 9819725 - E  
 Siège Social : Abidjan - CÔTE D'IVOIRE. Adresse : 18, Rue Joseph ANOMA (Rue des Banques) - Abidjan  
 Tél : +225 20 32 66 85 / 86, Fax : +225 20 32 66 84, Mail : [brvm@brvm.org](mailto:brvm@brvm.org), Site Web : [www.brvm.org](http://www.brvm.org)

**MARCHE DES ACTIONS**

Symbole	Titre	Cours Précédent	Cours du jour		Variation jour	Séance de cotation		Cours Référence	Variation de l'année précédente	Dernier dividende payé		Rdt. Net	PER
			Ouv.	Clôt.		Volume	Valeur			Montant net	Date		
<b>SECTEUR - INDUSTRIE</b>		<b>54,71</b>	<b>points</b>		<b>↓</b>	<b>-0,22 %</b>							
CABC	SICABLE CI	1 050	1 070	1 070	1,90 %	10	10 700	1 070	8,08 %	100,00	31-mai-18	9,35 %	6,46
FTSC	FILTISAC CI	1 715	1 600	1 700	-0,87 %	391	626 700	1 700	-19,81 %	161,27	16-août-18	9,49 %	9,62
NEIC	NEI-CEDA CI	195	195	205	5,13 %	1 000	192 115	205	20,59 %	9,00	28-juin-01		5,18
NTLC	NESTLE CI	880	900	900	2,27 %	1	900	900	-10,89 %	31,50	12-août-11		
SEMC	CROWN SIEM CI	290	NC	NC	0,00 %			290	-3,33 %	16,92	29-sept.-17	5,83 %	48,84
SIVC	AIR LIQUIDE CI	505	505	505	0,00 %	10	5 050	505	-5,61 %	63,00	29-sept.-17	12,48 %	
SLBC	SOLIBRA CI	57 000	NC	NC	0,00 %			57 000	1,79 %	2 322,00	14-juin-18	4,07 %	22,07
SMBC	SMB CI	19 900	19 545	19 550	-1,76 %	12	234 565	19 550	0,26 %	450,00	29-août-18	2,30 %	5,08
STBC	SITAB CI	1 540	1 520	1 520	-1,30 %	100	152 000	1 520	-17,17 %	206,20	19-juin-17	13,57 %	
TTRC	TRITURAF CI-Ste en Liquidation	490	SP	SP	0,00 %			490	0,00 %	1 440,00	19-juil.-02		
UNLC	UNILEVER CI	5 700	5 695	5 700	0,00 %	12	68 380	5 700	-10,09 %	1 233,00	9-juil.-12		
UNXC	UNIWAX CI	2 030	2 030	2 030	0,00 %	1 242	2 494 080	2 030	0,00 %	173,70	13-juil.-18	8,56 %	10,49
<b>TOTAL</b>						<b>2 778</b>	<b>3 784 490</b>						<b>15,39</b>
<b>SECTEUR - SERVICES PUBLICS</b>		<b>504,77</b>	<b>points</b>		<b>↓</b>	<b>-0,08 %</b>							
CIEC	CIE CI	1 185	1 200	1 200	1,27 %	295	353 010	1 200	-16,96 %	31,95	20-juil.-18	2,66 %	33,82
ONTBF	ONATEL BF	4 255	4 255	4 300	1,06 %	1 143	4 868 095	4 300	3,61 %	363,96	6-juin-18	8,46 %	10,34
SDCC	SODE CI	3 000	NC	NC	0,00 %			3 000	-22,78 %	270,00	29-août-18	9,00 %	9,92
SNTS	SONATEL SN	16 550	16 695	16 495	-0,33 %	4 329	71 453 230	16 495	3,09 %	1 500,00	23-mai-18	9,09 %	8,16
<b>TOTAL</b>						<b>5 767</b>	<b>76 674 335</b>						<b>15,56</b>
<b>SECTEUR - FINANCES</b>		<b>62,17</b>	<b>points</b>		<b>↓</b>	<b>-0,06 %</b>							
BICC	BICI CI	6 200	6 100	6 200	0,00 %	316	1 939 800	6 200	-21,52 %	213,56	2-juil.-18	3,44 %	11,13
BOAB	BANK OF AFRICA BN	3 485	3 425	3 420	-1,87 %	152	520 540	3 420	-18,57 %	407,00	15-mai-18	11,90 %	4,65
BOABF	BANK OF AFRICA BF	4 500	4 495	4 495	-0,11 %	43	193 285	4 495	-13,56 %	358,00	7-mai-18	7,96 %	6,57
BOAC	BANK OF AFRICA CI	3 895	3 800	3 610	-7,32 %	2 917	10 531 170	3 610	-14,05 %	295,00	6-juin-18	8,17 %	6,66
BOAM	BANK OF AFRICA ML	2 250	2 250	2 250	0,00 %	19	42 750	2 250	-8,16 %	290,00	31-mai-18	12,89 %	4,62
BOAN	BANK OF AFRICA NG	3 795	3 795	3 795	0,00 %	328	1 244 760	3 795	-2,69 %	379,00	31-mai-18	9,99 %	6,77
BOAS	BANK OF AFRICA SENEGAL	1 800	1 750	1 750	-2,78 %	73	127 530	1 750	-13,37 %	160,00	2-mai-18	9,14 %	4,15
CBIBF	CORIS BANK INTERNATIONAL	7 300	7 300	7 300	0,00 %	161	1 141 325	7 300	-16,04 %	336,00	5-juil.-18	4,60 %	11,94
ECOC	ECOBANK COTE D'IVOIRE	3 600	3 795	3 800	5,56 %	176	667 980	3 800	-10,38 %	368,80	22-juin-18	9,71 %	7,88
ETIT	ECOBANK TRANS. INCORP. TG	19	19	19	0,00 %	15	285	19	5,56 %	1,21	28-avr.-17	6,36 %	2,71
NSBC	NSIA BANQUE COTE D'IVOIRE	4 750	4 800	4 750	0,00 %	1 271	6 013 750	4 750	-20,83 %	466,10	25-juin-18	9,81 %	5,63
SAFC	SAFCA CI	215	NC	NC	0,00 %			215	0,00 %	23,04	29-juil.-11		
SGBC	SGB CI	8 600	8 605	8 495	-1,22 %	640	5 464 150	8 495	14,80 %	585,00	17-juil.-18	6,89 %	6,67
SIBC	SOCIETE IVOIRIENNE DE BANQUE	2 350	2 350	2 340	-0,43 %	1 075	2 523 850	2 340	-13,33 %	189,00	8-juin-18	8,08 %	5,19
<b>TOTAL</b>						<b>7 186</b>	<b>30 411 175</b>						<b>6,50</b>
<b>SECTEUR - TRANSPORT</b>		<b>454,07</b>	<b>points</b>		<b>↓</b>	<b>-1,81 %</b>							
SDSC	BOLLORE	1 900	1 900	1 865	-1,84 %	6 185	11 093 300	1 865	-6,75 %	182,00	30-mai-18	9,76 %	7,72
SVOC	MOVIS CI	2 450	NC	NC	0,00 %			2 450	-2,00 %	270,00	5-juil.-99		
<b>TOTAL</b>						<b>6 185</b>	<b>11 093 300</b>						<b>7,72</b>

**MARCHE DES ACTIONS**

Symbole	Titre	Cours Précédent	Cours du jour		Variation jour	Séance de cotation		Cours Référence	Variation de l'année précédente	Dernier dividende payé		Rdt. Net	PER
			Ouv.	Clôt.		Volume	Valeur			Montant net	Date		
<b>SECTEUR - AGRICULTURE</b>		<b>113,20</b>	<b>points</b>		<b>↓</b>	<b>-2,56 %</b>							
PALC	PALM CI	1 690	1 620	1 620	-4,14 %	57	92 340	1 620	-14,74 %	253,47	24-sept.-18	15,65 %	2,88
SCRC	SUCRIVOIRE	1 060	1 100	1 135	7,08 %	1 123	1 238 635	1 135	19,47 %	72,00	28-sept.-18	6,34 %	7,07
SICC	SICOR CI	3 600	NC	NC	0,00 %			3 600	0,00 %	1 919,00	25-sept.-00		21,48
SOGC	SOGB CI	1 900	1 900	1 850	-2,63 %	4 516	8 313 865	1 850	-19,04 %	432,00	23-juil.-18	23,35 %	3,83
SPHC	SAPH CI	3 400	3 250	3 250	-4,41 %	147	477 750	3 250	-11,92 %	78,00	27-sept.-18	2,40 %	6,46
<b>TOTAL</b>						5 843	10 122 590						8,34
<b>SECTEUR - DISTRIBUTION</b>		<b>230,06</b>	<b>points</b>		<b>↑</b>	<b>0,52 %</b>							
ABJC	SERVAIR ABIDJAN CI	1 160	1 150	1 100	-5,17 %	106	117 230	1 100	-8,33 %	98,97	20-juin-18	9,00 %	12,09
BNBC	BERNABE CI	1 990	1 950	1 950	-2,01 %	282	549 900	1 950	-18,75 %	63,00	25-juil.-18	3,23 %	6,09
CFAC	CFAO MOTORS CI	460	490	490	6,52 %	1 700	833 000	490	-23,44 %	9,90	27-juil.-18	2,02 %	21,85
PRSC	TRACTAFRIC MOTORS CI	122 000	NC	NC	0,00 %			122 000	-1,60 %	3 839,00	31-août-18	3,15 %	28,59
SHEC	VIVO ENERGY CI	800	815	805	0,63 %	622	500 800	805	-14,81 %	42,86	23-juil.-18	5,32 %	10,13
TTLC	TOTAL CI	1 275	1 275	1 275	0,00 %	1 043	1 316 275	1 275	-5,90 %	103,45	28-sept.-18	8,11 %	7,70
TTLS	TOTAL SN	1 400	1 300	1 300	-7,14 %	1 300	1 690 000	1 300	-10,34 %	56,25	27-juil.-18	4,33 %	10,19
<b>TOTAL</b>						5 053	5 007 205						13,81
<b>AUTRES SECTEURS</b>		<b>203,59</b>	<b>points</b>		<b>↓</b>	<b>-2,94 %</b>							
STAC	SETAO CI	170	165	165	-2,94 %	45	7 425	165	-2,94 %				2,53
<b>TOTAL</b>						45	7 425						2,53
<b>TOTAL - Marché des actions</b>						32 857	137 100 520						

**MARCHE DES DROITS**

Symbole	Titre	Cours Précédent	Cours du jour		Variation jour	Séance de cotation		Cours Référence	Variation depuis l'origine	Parité	Periode de négociation	
			Ouv.	Clôt.		Volume	Valeur				Début	fin
<b>TOTAL</b>												
<b>TOTAL - Marché des droits</b>												

**TROISIEME COMPARTIMENT - BRVM PETITES CAPITALISATIONS**

Symbole	Titre	Cours Précédent	Cours du jour		Variation jour	Séance de cotation		Cours Référence	Variation depuis l'origine
			Ouv.	Clôt.		Volume	Valeur		
<b>TOTAL</b>									
<b>TOTAL - 3ème Compartiment - BRVM PC</b>									

**Légende:**  
 (d) Ex-dividende  
 Cours du jour: Ouv.: Ouverture Clôt.: Clôture Moy.: Moyen  
 Mentions : NC: Non Coté Ex-c: Ex-coupon Ex-d: Ex-droit SP: Suspendu Val-T: Valeur Théorique  
 PER = Cours / BNPA selon les données disponibles Rdt. Net: Rendement net (DNPA / Cours)  
 Comp.: 1 - Premier Compartiment 2 - Second Compartiment 3 - Compartiment de croissance  
 Ratio de liquidité = Titres échangés / Volume des ordres de vente  
 : Progression de l'indice sectoriel : Stabilité de l'indice sectoriel : Recul de l'indice sectorie

MARCHE DES OBLIGATIONS

Symbole	Titre	Valeur nominale	Cours Précédent	Cours du jour	Cours Référence	Séance de cotation Volume	Coupon couru Valeur	Coupon d'intérêt Période Montant net	Eché.	Type Amort	
<b>OBLIGATIONS D'ETAT</b>											
EOM.01	ETAT DU MALI 6.20% 2016-2023	8 333	8 333	NC	8 333		363,78	A	516,65	23-mai-19	ACD
EOM.02	Etat du Mali 6.50% 2017-2024	10 000	9 860	NC	9 860		516,44	A	650,00	20-avr.-19	AC
EOS.04	ETAT SENEGAL 6.70% 2012-2019	2 000	2 000	NC	2 000		19,09	A	134,00	14-déc.-19	ACD
EOS.05	ETAT SENEGAL 6.50% 2013-2023	10 000	10 000	NC	10 000		10,77	S	325,00	29-juil.-19	ACD
EOS.06	ETAT SENEGAL 6.50% 2014-2021	6 000	6 000	NC	6 000		86,73	S	227,50	27-mai-19	ACD
EOS.07	ETAT SENEGAL 6.30% 2015-2025	10 000	10 000	NC	10 000		124,58	S	317,59	25-mai-19	ACD
TPBF.03	TPBF 6,50% 2013-2020	10 000	10 000	NC	10 000		120,30	S	325,00	29-mai-19	ACD
TPBF.04	TPBF 6.50% 2017-2027	10 000	9 995	NC	9 995		7,12	S	322,33	31-juil.-19	ACD
TPBF.05	TPBF 6,50% 2017-2024	10 000	9 990	NC	9 990		66,07	S	325,00	29-juin-19	ACD
TPBF.06	TPBF 6.50% 2018-2025	10 000	10 000	NC	10 000		108,63	S	324,11	5-juin-19	ACD
TPBF.07	TPBF 6,50% 2018-2025	10 000	10 000	NC	10 000		145,44	S	325,00	15-mai-19	AC
TPBJ.01	TPBJ 6.50% 2017-2027	10 000	10 000	NC	10 000		539,59	A	650,00	7-avr.-19	ACD
TPBJ.02	TPBJ 6.50% 2018-2025	10 000	10 000	NC	10 000		120,30	S	325,00	29-mai-19	AC
TPCI.016	TPCI 6.55% 2014-2022	10 000	9 825	9 825	9 825	290	2 849 250	A	655,00	20-mai-19	ACD
TPCI.017	TPCI 3% 2014-2024	10 000	10 000	NC	10 000		38,74	S	150,00	19-juin-19	ACD
TPCI.018	TPCI 5.85% 2014-2021	10 000	10 000	NC	10 000		75,54	S	292,50	19-juin-19	ACD
TPCI.019	TPCI 5.99% 2015-2025	10 000	10 000	NC	10 000		436,53	A	599,00	14-mai-19	ACD
TPCI.020	TPCI 5.85% 2015-2022	10 000	10 000	NC	10 000		196,07	S	292,50	5-avr.-19	ACD
TPCI.021	TPCI 6% 2016-2028	10 000	10 047	NC	10 047		496,44	A	600,00	8-avr.-19	ACD
TPCI.022	TPCI 5.90% 2016-2026	10 000	10 000	NC	10 000		378,25	A	590,00	15-juin-19	ACD
TPCI.023	TPCI 5.90% 2016-2026	10 000	10 000	NC	10 000		127,70	A	590,00	17-nov.-19	ACD
TPCI.024	TPCI 6.25% 2017-2029	10 000	10 000	NC	10 000		218,06	S	312,50	31-mars-19	ACD
TPCI.025	TPCI 5,95% 2017-2024 A	10 000	9 950	NC	9 950		168,37	S	297,50	24-avr.-19	ACD
TPCI.026	TPCI 5,95% 2017-2024 B	10 000	10 000	NC	10 000		141,35	S	297,50	10-mai-19	ACD
TPCI.027	TPCI 6% 2017-2025	10 000	10 000	NC	10 000		60,99	S	300,00	29-juin-19	ACD
TPCI.028	TPCI 6% 2018-2026	10 000	10 000	NC	10 000		305,75	A	600,00	2-août-19	ACD
TPTG.01	TPTG 6,90% 2018-2023	10 000	10 000	NC	10 000		17,15	S	345,00	26-juil.-19	AC
<b>TOTAL</b>						290	2 849 250				
<b>OBLIGATIONS REGIONALES</b>											
BIDC.03	BIDC-EBID 6.50% 2014-2021	10 000	10 149	NC	10 149		231,63	S	325,00	28-mars-19	ACD
BIDC.04	BIDC-EBID 6.10%2017-2027	10 000	9 900	NC	9 900		389,40	A	610,00	16-juin-19	ACD
BOAD.011	BOAD 5.95% 2012-2019	10 000	10 000	NC	10 000		546,10	A	595,00	6-mars-19	ACD
BOAD.012	BOAD 5.95% 2014-2021	10 000	10 000	NC	10 000		65,21	A	595,00	26-déc.-19	ACD
CRRH.01	CRRH-UEMOA 6.10% 2012-2022	10 000	10 000	NC	10 000		290,08	S	305,00	13-févr.-19	AC
CRRH.02	CRRH-UEMOA 6.10% 2012-2024	10 000	10 000	NC	10 000		30,33	S	305,00	17-juil.-19	AC
CRRH.03	CRRH-UEMOA 6% 2013-2023	10 000	10 000	NC	10 000		166,48	S	300,00	26-avr.-19	AC
CRRH.04	CRRH-UEMOA 6% 2014-2024	10 000	9 950	NC	9 950		59,34	S	300,00	30-juin-19	AC
CRRH.05	CRRH-UEMOA 5.85% 2015-2025	10 000	9 980	NC	9 980		49,68	S	290,10	4-juil.-19	AC
CRRH.06	CRRH-UEMOA 5.85% 2016-2026	10 000	9 592	NC	9 592		51,71	S	292,50	3-juil.-19	ACD
CRRH.07	CRRH-UEMOA 5.95% 2017-2029	9 167	9 167	NC	9 167		124,44	S	285,10	17-mai-19	AC
SHAF.03	SHELTER AFRIQUE 6.6% 2014-2021	5 000	5 000	NC	5 000		144,66	S	166,36	28-févr.-19	ACD
<b>TOTAL</b>						0	0				
<b>OBLIGATIONS PRIVEES</b>											
ORGT.01	ORAGROUP 6.75% 2013-2019	10 000	10 174	NC	10 174		114,97	S	337,50	4-juin-19	ACD
SIFC.01	SIFCA 6.90% 2013-2021	10 000	10 000	NC	10 000		333,47	A	676,20	8-août-19	ACD
SNLC.01	SENELEC 6,50% 2018-2025	10 000	10 000	NC	10 000		233,43	S	325,00	27-mars-19	AC
<b>TOTAL</b>						0	0				
<b>SUKUK ET TITRES ASSIMILES</b>											
SUKCI.S1	SUKUK CI 5.75% 2015-2020	10 000	9 990	NC	9 990		60,69	S	290,69	28-juin-19	AC
SUKCI.S2	SUKUK CI 5.75% 2016-2023	10 000	10 000	NC	10 000		239,58	S	289,10	7-mars-19	ACD
SUKSN.S2	SUKUK SN 6% 2016-2026	10 000	10 000	NC	10 000		15,00	S	301,67	26-juil.-19	ACD
SUKTG.S1	SUKUK TG 6.5% 2016-2026	10 000	10 000	NC	10 000			S		17-févr.-19	ACD
<b>TOTAL</b>						0	0				
<b>TOTAL - Marché des obligations</b>						290	2 849 250				

Légende :  
 (\*) Ex-Coupon couru (##)Cours de référence amorti / Coupon couru Ex-c (\*\*)Ex-marge de profits  
 Cours du jour: Ouv.: Ouverture Clôt.: Clôture Moy.: Moyen  
 Type Amort: Type d'Amortissement IF: In Fine AC: Amortissement Constant AD: Amortissement Dégressif ACD: Amortissement Constant Différé  
 Période: Périodicité de paiement des coupons A: Annuelle S: Semestrielle T: Trimestrielle  
 Eché.: Échéance de paiement des intérêts  
 Mentions: NC: Non Coté Ex-c: Ex-coupon ou Ex-droit SP: Suspendu



## INFORMATIONS

### OPERATIONS EN COURS

Emetteur	Opération
BANK OF AFRICA BN	Augmentation de capital par Fusion-absorption - BOA BENIN

### AVIS

Entité	N°	Nature	Objet
--------	----	--------	-------

### COMMUNIQUES

Emetteur	N°	Nature	Objet
----------	----	--------	-------

**QUANTITES RESIDUELLES**

**MARCHE DES ACTIONS**

Symbole	Titre	Quantité résiduelle à l'achat	Cours Achat / Vente			Quantité résiduelle à la vente	Cours de Référence
ABJC	SERVAIR ABIDJAN CI	1	1,080	/	1,100	1 256	1 100
BICC	BICI CI	6	6,100	/	6,200	8 864	6 200
BNBC	BERNABE CI	10	1,900	/	1,950	1 549	1 950
BOAB	BANK OF AFRICA BN	38	3,400	/	3,420	308	3 420
BOABF	BANK OF AFRICA BF	19	4,350	/	4,495	457	4 495
BOAC	BANK OF AFRICA CI			/	3,895	45	3 610
BOAM	BANK OF AFRICA ML	16	2,200	/	2,250	156	2 250
BOAN	BANK OF AFRICA NG	204	3,795	/	3,900	78	3 795
BOAS	BANK OF AFRICA SENEGAL	100	1,730	/	1,750	48	1 750
CABC	SICABLE CI	100	1,070	/			1 070
CBIBF	CORIS BANK INTERNATIONAL	1	7,200	/	7,300	416	7 300
CFAC	CFAO MOTORS CI	250	480	/	490	2 000	490
CIEC	CIE CI	267	1,180	/	1,200	1 540	1 200
ECOC	ECOBANK COTE D'IVOIRE	20	3,650	/	3,800	48	3 800
ETIT	ECOBANK TRANS. INCORP. TG	501 957	18	/	19	359 475	19
FTSC	FILTISAC CI	105	1,600	/	1,695	110	1 700
NEIC	NEI-CEDA CI	2 468	190	/	205	9	205
NSBC	NSIA BANQUE COTE D'IVOIRE	64	4,625	/	4,750	48	4 750
N TLC	NESTLE CI	65	880	/	900	487	900
ONTBF	ONATEL BF	192	4,255	/	4,300	200	4 300
PALC	PALM CI			/	1,620	8	1 620
PRSC	TRACTAFRIC MOTORS CI			/	122,000	18	122 000
SAFC	SAFCA CI	2 000	205	/	215	174	215
SCRC	SUCRIVOIRE	100	1,060	/	1,130	116	1 135
SDCC	SOE CI	65	3,050	/	3,220	53	3 000
SDSC	BOLLORE	33	1,760	/	1,865	5 430	1 865
SEMC	CROWN SIEM CI	40	290	/			290
SGBC	SGB CI	18	8,450	/	8,500	350	8 495
SHEC	VIVO ENERGY CI	3 547	800	/			805
SIBC	SOCIETE IVOIRIENNE DE BANQUE	25	2,310	/	2,340	8	2 340
SICC	SICOR CI	12	3,600	/			3 600
SIVC	AIR LIQUIDE CI	10	505	/	510	948	505
SLBC	SOLIBRA CI	1	53,005	/	56,600	21	57 000
SMBC	SMB CI	10	19,000	/	19,550	4	19 550
SNTS	SONATEL SN	7	16,400	/	16,495	233	16 495
SOGC	SOGB CI	412	1,850	/	1,950	14	1 850
SPHC	SAPH CI	33	3,250	/	3,350	10	3 250
STAC	SETAO CI	67	165	/	170	925	165
STBC	SITAB CI			/	1,530	35	1 520
SVOC	MOVIS CI			/	2,450	71	2 450
TTLC	TOTAL CI	300	1,235	/	1,275	444	1 275
TTLS	TOTAL SN	12	1,310	/	1,395	410	1 300
TTRC	TRITURAF CI-Ste en Liquidation			/			490
UNLC	UNILEVER CI			/	5,690	320	5 700
UNXC	UNIWAX CI	1 323	1,900	/	2,030	50	2 030

**QUANTITES RESIDUELLES**

**MARCHE DES DROITS**

Symbole	Titre	Quantité résiduelle à l'achat	Cours Achat / Vente	Quantité résiduelle à la vente	Cours de Référence
---------	-------	-------------------------------	---------------------	--------------------------------	--------------------

**TROISIEME COMPARTIMENT - BRVM PETITES CAPITALISATIONS**

Symbole	Titre	Quantité résiduelle à l'achat	Cours Achat / Vente	Quantité résiduelle à la vente	Cours de Référence
---------	-------	-------------------------------	---------------------	--------------------------------	--------------------



**QUANTITES RESIDUELLES**

**MARCHE DES OBLIGATIONS**

Symbole	Titre	Quantité résiduelle à l'achat	Cours Achat / Vente	Quantité résiduelle à la vente	Cours de Référence
ORGT.O1	ORAGROUP 6.75% 2013-2019		/		10 174
SIFC.O1	SIFCA 6.90% 2013-2021		/		10 000
SNLC.O1	SENELEC 6,50% 2018-2025		/		10 000
EOM.O1	ETAT DU MALI 6.20% 2016-2023		/ 8,333	623	8 333
EOM.O2	Etat du Mali 6.50% 2017-2024		/		9 860
EOS.O4	ETAT SENEGAL 6.70% 2012-2019		/ 2,000	2	2 000
EOS.O5	ETAT SENEGAL 6.50% 2013-2023		/		10 000
EOS.O6	ETAT SENEGAL 6.50% 2014-2021	62	6,000 /		6 000
EOS.O7	ETAT SENEGAL 6.30% 2015-2025		/		10 000
TPCI.O27	TPCI 6% 2017-2025		/ 10,000	1	10 000
TPCI.O28	TPCI 6% 2018-2026		/		10 000
TPTG.O1	TPTG 6,90% 2018-2023		/ 10,000	132	10 000
TPCI.O21	TPCI 6% 2016-2028		/ 9,900	22 700	10 047
TPCI.O22	TPCI 5.90% 2016-2026		/ 9,900	49 990	10 000
TPCI.O23	TPCI 5.90% 2016-2026		/		10 000
TPCI.O24	TPCI 6.25% 2017-2029		/		10 000
TPCI.O25	TPCI 5,95% 2017-2024 A		/		9 950
TPCI.O26	TPCI 5,95% 2017-2024 B		/ 10,000	100	10 000
TPBJ.O2	TPBJ 6.50% 2018-2025		/ 10,000	6 363	10 000
TPCI.O16	TPCI 6.55% 2014-2022		/ 9,950	267	9 825
TPCI.O17	TPCI 3% 2014-2024		/		10 000
TPCI.O18	TPCI 5.85% 2014-2021		/		10 000
TPCI.O19	TPCI 5.99% 2015-2025		/ 9,900	21 769	10 000
TPCI.O20	TPCI 5.85% 2015-2022		/ 9,800	4 001	10 000
TPBF.O3	TPBF 6,50% 2013-2020		/		10 000
TPBF.O4	TPBF 6.50% 2017-2027		/ 9,990	372	9 995
TPBF.O5	TPBF 6,50% 2017-2024		/ 9,990	1 773	9 990
TPBF.O6	TPBF 6.50% 2018-2025		/ 10,000	35	10 000
TPBF.O7	TPBF 6,50% 2018-2025		/		10 000
TPBJ.O1	TPBJ 6.50% 2017-2027		/ 9,990	1 667	10 000
BIDC.O3	BIDC-EBID 6.50% 2014-2021		/ 10,000	6 251	10 149
BIDC.O4	BIDC-EBID 6.10% 2017-2027		/ 9,950	2 809	9 900
BOAD.O11	BOAD 5.95% 2012-2019		/ 10,000	190	10 000
BOAD.O12	BOAD 5.95% 2014-2021		/ 10,000	460	10 000
CRRH.O1	CRRH-UEMOA 6.10% 2012-2022		/		10 000
CRRH.O2	CRRH-UEMOA 6.10% 2012-2024		/		10 000
CRRH.O3	CRRH-UEMOA 6% 2013-2023		/		10 000
CRRH.O4	CRRH-UEMOA 6% 2014-2024		/		9 950
CRRH.O5	CRRH-UEMOA 5.85% 2015-2025		/ 10,000	2 032	9 980
CRRH.O6	CRRH-UEMOA 5.85% 2016-2026		/		9 592
CRRH.O7	CRRH-UEMOA 5.95% 2017-2029		/ 9,167	390	9 167
SHAF.O3	SHELTER AFRIQUE 6.6% 2014-2021		/		5 000

**SUKUK ET TITRES ASSIMILES**

Symbole	Titre	Quantité résiduelle à l'achat	Cours Achat / Vente	Quantité résiduelle à la vente	Cours de Référence
SUKCI.S1	SUKUK CI 5.75% 2015-2020		/		9 990
SUKCI.S2	SUKUK CI 5.75% 2016-2023		/		10 000
SUKSN.S2	SUKUK SN 6% 2016-2026		/		10 000

**lundi 4 février 2019**

SUKTG.S1	SUKUK TG 6.5% 2016-2026			/			10 000
----------	-------------------------	--	--	---	--	--	--------

**CALENDRIER DES ASSEMBLEES GENERALES**

**ANNEE : 2019**

Société	Nature	Date	Heure	Lieu
---------	--------	------	-------	------

# L'actualité de la BRVM sur nos plateformes digitales

## Infos BRVM

Pour recevoir les informations boursières par SMS, souscrivez :



Côte d'Ivoire : \*430#  
Bénin : \*430\*15#



Côte d'Ivoire : #139#  
Burkina Faso : \*310#



Côte d'Ivoire : \*431#  
Niger : \*512\*9#  
Togo : \*310#

## Site web

[www.brvm.org](http://www.brvm.org)

## Application Mobile

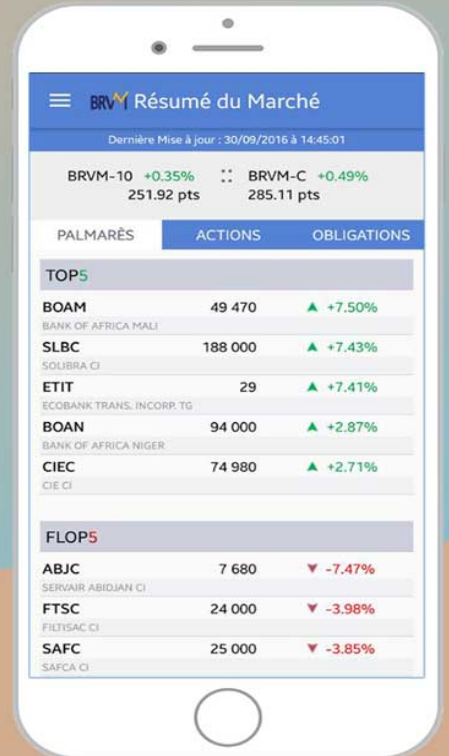

Disponible sur  
 Google play  
Disponible sur  
 App Store



Nous suivre sur :



