

|                    |               |
|--------------------|---------------|
| <b>BRVM 10</b>     | <b>152,58</b> |
| Variation Jour     | ↓ -0,26 %     |
| Variation annuelle | ↓ -1,15 %     |



# BULLETIN OFFICIEL DE LA COTE

N° 20

mardi 29 janvier 2019

Site : www.brvm.org

|                       |               |
|-----------------------|---------------|
| <b>BRVM Composite</b> | <b>164,25</b> |
| Variation Jour        | ↓ -0,46 %     |
| Variation annuelle    | ↓ -4,64 %     |

Evolution des indices

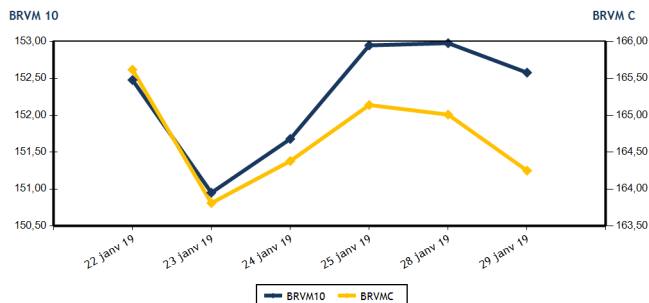

Volumes et valeurs transigés

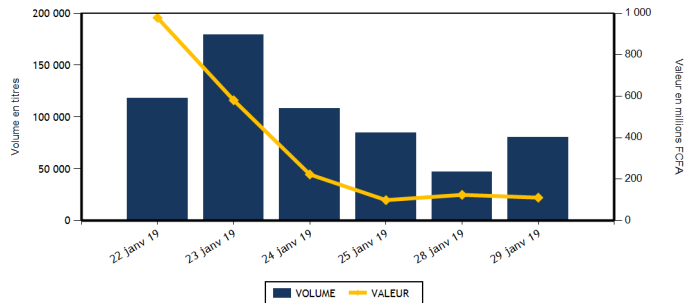

| Actions                         | Niveau            | Evol. Jour |
|---------------------------------|-------------------|------------|
| Capitalisation boursière (FCFA) | 4 619 792 744 420 | -0,46 %    |
| Volume échangé                  | 80 443            | 70,09 %    |
| Valeur transigée (FCFA)         | 111 069 304       | -10,82 %   |
| Nombre de titres transigés      | 36                | 12,50 %    |
| Nombre de titres en hausse      | 8                 | -38,46 %   |
| Nombre de titres en baisse      | 15                | -11,76 %   |
| Nombre de titres inchangés      | 13                | 550,00 %   |

## PLUS FORTES HAUSSES

| Titres                           | Cours | Evol. Jour | Evol. annuelle |
|----------------------------------|-------|------------|----------------|
| BANK OF AFRICA CI (BOAC)         | 3 640 | 7,37 %     | -13,33 %       |
| BANK OF AFRICA ML (BOAM)         | 2 285 | 7,28 %     | -6,73 %        |
| SUCRIVOIRE (SCRC)                | 865   | 5,49 %     | -8,95 %        |
| NSIA BANQUE COTE D'IVOIRE (NSBC) | 4 900 | 4,26 %     | -18,33 %       |
| BANK OF AFRICA BF (BOABF)        | 4 195 | 2,32 %     | -19,33 %       |

## INDICES SECTORIELS

| Base = 100 au 14 juin 1999     | Nombre de sociétés | Valeur | Evol. Jour | Evol. annuelle | Volume | Valeur     | PER moyen |
|--------------------------------|--------------------|--------|------------|----------------|--------|------------|-----------|
| BRVM - INDUSTRIE               | 12                 | 53,87  | -0,13 %    | -5,94 %        | 5 980  | 5 913 860  | 15,47     |
| BRVM - SERVICES PUBLICS        | 4                  | 510,59 | 0,14 %     | 3,08 %         | 4 855  | 30 831 880 | 15,47     |
| BRVM - FINANCES                | 14                 | 59,91  | -1,30 %    | -11,06 %       | 64 766 | 69 116 034 | 6,40      |
| BRVM - TRANSPORT               | 2                  | 483,91 | -0,28 %    | -0,53 %        | 165    | 325 745    | 8,24      |
| BRVM - AGRICULTURE             | 5                  | 117,72 | 0,50 %     | -7,45 %        | 1 910  | 1 700 700  | 8,22      |
| BRVM - DISTRIBUTION            | 7                  | 234,49 | -0,77 %    | -12,44 %       | 2 688  | 3 167 655  | 14,16     |
| BRVM - AUTRES SECTEURS         | 1                  | 209,76 | 0,00 %     | 0,00 %         | 79     | 13 430     | 2,61      |
| BRVM - PETITES CAPITALISATIONS | -                  | -      | -          | -              | -      | -          | -         |

| Obligations                     | Niveau            | Evol. Jour |
|---------------------------------|-------------------|------------|
| Capitalisation boursière (FCFA) | 3 443 377 939 748 | 0,00 %     |
| Volume échangé                  | 0                 |            |
| Valeur transigée (FCFA)         | 0                 |            |
| Nombre de titres transigés      | 0                 |            |
| Nombre de titres en hausse      | 0                 |            |
| Nombre de titres en baisse      | 0                 |            |
| Nombre de titres inchangés      | 0                 |            |

## PLUS FORTES BAISES

| Titres                           | Cours | Evol. Jour | Evol. annuelle |
|----------------------------------|-------|------------|----------------|
| BERNABE CI (BNBC)                | 2 095 | -6,89 %    | -12,71 %       |
| ECOBANK TRANS. INCORP. TG (ETIT) | 18    | -5,26 %    | 0,00 %         |
| ECOBANK COTE D'IVOIRE (ECOC)     | 3 650 | -5,19 %    | -13,92 %       |
| BICI CI (BICC)                   | 6 300 | -5,12 %    | -20,25 %       |
| SODE CI (SDCC)                   | 3 000 | -4,76 %    | -22,78 %       |

| Indicateurs                         | 1er et 2è Comp. | BRVM PC |
|-------------------------------------|-----------------|---------|
| PER moyen du marché                 | 10,64           |         |
| Taux de rendement moyen du marché   | 8,07            |         |
| Taux de rentabilité moyen du marché | 8,89            |         |
| Nombre de sociétés cotées           | 45              |         |
| Nombre de lignes obligataires       | 45              |         |
| Volume moyen annuel par séance      | 1 267,00        |         |
| Valeur moyenne annuelle par séance  | 4 172 675,64    |         |

| Indicateurs                      | 1er et 2è Comp. | BRVM PC |
|----------------------------------|-----------------|---------|
| Ratio moyen de liquidité         | 11,99           |         |
| Ratio moyen de satisfaction      | 30,70           |         |
| Ratio moyen de tendance          | 255,99          |         |
| Ratio moyen de couverture        | 39,06           |         |
| Taux de rotation moyen du marché | 0,01            |         |
| Prime de risque du marché        | 3,40            |         |
| Nombre de SGI participantes      | 25              |         |

## Définitions

Volume moyen annuel par séance = Valeur annuel échangé / nombre de séances  
 Valeur moyenne annuelle par séance = Valeur annuelle échangée / nombre de séances  
 Ratio moyen de liquidité = Moyenne des ratios de liquidité (Titres échangés / Volume des ordres de vente)  
 Ratio moyen de satisfaction = Moyenne des ratios de satisfaction (Titres échangés / Volume des ordres d'achat)  
 Ratio moyen de tendance = Moyenne des ratios de tendance (Volume des ordres d'achat / Volume des ordres de vente)  
 Ratio moyen de couverture = Moyenne des ratios de couverture (Volume des ordres de vente / Volume des ordres d'achat)

Taux moyen de rotation = moyenne des taux de rotation des actions cotées (volume transigé / capi flottante)  
 PER moyen du marché = moyenne des PER des actions cotées ayant un PER positif  
 Taux de rendement moyen = moyenne des taux de rendement des actions cotées ayant distribué un dividende  
 Taux de rentabilité moyen = moyenne des taux de rentabilité des actions cotées  
 Prime de risque du marché = (1 / le PER moyen du marché) - le taux de référence actuel des emprunts d'Etat



BRVM - BOURSE REGIONALE DES VALEURS MOBILIERES  
 BRVM - Société Anonyme au capital de 3.062.040.000 CFA - RC : CI - ABJ - 1997 - B - 208435 - CC : 9819725 - E  
 Siège Social : Abidjan - CÔTE D'IVOIRE. Adresse : 18, Rue Joseph ANOMA (Rue des Banques) - Abidjan  
 Tél : +225 20 32 66 85 / 86, Fax : +225 20 32 66 84, Mail : brvm@brvm.org, Site Web : www.brvm.org

**MARCHE DES ACTIONS**

| Symbole                           | Titre                             | Cours Précédent | Cours du jour<br>Ouv. Clôt. | Variation<br>jour | Séance de cotation<br>Volume Valeur | Cours<br>Référence | Variation de<br>l'année<br>précédente | Dernier dividende<br>payé<br>Montant net Date | Rdt. Net | PER          |
|-----------------------------------|-----------------------------------|-----------------|-----------------------------|-------------------|-------------------------------------|--------------------|---------------------------------------|---|----------|--------------|
| <b>SECTEUR - INDUSTRIE</b>        |                                   | <b>53,87</b>    | <b>points</b>               | <b>↓ -0,13 %</b>  |                                     |                    |                                       |   |          |              |
| CABC                              | SICABLE CI                        | 940             | 930 940                     | 0,00 %            | 5 659 5 289 460                     | 940                | -5,05 %                               | 100,00 31-mai-18                              | 10,64 %  | 5,68         |
| FTSC                              | FILTISAC CI                       | 1 715           | 1 800 1 715                 | 0,00 %            | 104 178 700                         | 1 715              | -19,10 %                              | 161,27 16-août-18                             | 9,40 %   | 9,71         |
| NEIC                              | NEI-CEDA CI                       | 210             | NC NC                       | 0,00 %            |                                     | 210                | 23,53 %                               | 9,00 28-juin-01                               |          | 5,30         |
| NTLC                              | NESTLE CI                         | 800             | NC NC                       | 0,00 %            |                                     | 800                | -20,79 %                              | 31,50 12-août-11                              |          |              |
| SEMC                              | CROWN SIEM CI                     | 300             | 300 300                     | 0,00 %            | 100 30 000                          | 300                | 0,00 %                                | 16,92 29-sept.-17                             | 5,64 %   | 50,52        |
| SIVC                              | AIR LIQUIDE CI                    | 490             | 490 490                     | 0,00 %            | 100 49 000                          | 490                | -8,41 %                               | 63,00 29-sept.-17                             | 12,86 %  |              |
| SLBC                              | SOLIBRA CI                        | 57 000          | 57 000 57 000               | 0,00 %            | 6 342 000                           | 57 000             | 1,79 %                                | 2 322,00 14-juin-18                           | 4,07 %   | 22,07        |
| SMBC                              | SMB CI                            | 19 900          | NC NC                       | 0,00 %            |                                     | 19 900             | 2,05 %                                | 450,00 29-août-18                             | 2,26 %   | 5,17         |
| STBC                              | SITAB CI                          | 1 540           | NC NC                       | 0,00 %            |                                     | 1 540              | -16,08 %                              | 206,20 19-juin-17                             | 13,39 %  |              |
| TTRC                              | TRITURAF CI-Ste en<br>Liquidation | 490             | SP SP                       | 0,00 %            |                                     | 490                | 0,00 %                                | 1 440,00 19-juil.-02                          |          |              |
| UNLC                              | UNILEVER CI                       | 5 900           | 5 700 5 700                 | -3,39 %           | 1 5 700                             | 5 700              | -10,09 %                              | 1 233,00 9-juil.-12                           |          |              |
| UNXC                              | UNIWAX CI                         | 1 900           | 1 900 1 900                 | 0,00 %            | 10 19 000                           | 1 900              | -6,40 %                               | 173,70 13-juil.-18                            | 9,14 %   | 9,82         |
| <b>TOTAL</b>                      |                                   |                 |                             |                   | <b>5 980 5 913 860</b>              |                    |                                       |   |          | <b>15,47</b> |
| <b>SECTEUR - SERVICES PUBLICS</b> |                                   | <b>510,59</b>   | <b>points</b>               | <b>↑ 0,14 %</b>   |                                     |                    |                                       |   |          |              |
| CIEC                              | CIE CI                            | 1 180           | 1 175 1 190                 | 0,85 %            | 504 592 260                         | 1 190              | -17,65 %                              | 31,95 20-juil.-18                             | 2,68 %   | 33,54        |
| ONTBF                             | ONATEL BF                         | 4 150           | 4 195 4 205                 | 1,33 %            | 999 4 234 985                       | 4 205              | 1,33 %                                | 363,96 6-juin-18                              | 8,66 %   | 10,11        |
| SDCC                              | SODE CI                           | 3 150           | 3 200 3 000                 | -4,76 %           | 2 197 6 599 590                     | 3 000              | -22,78 %                              | 270,00 29-août-18                             | 9,00 %   | 9,92         |
| SNTS                              | SONATEL SN                        | 16 800          | 16 895 16 800               | 0,00 %            | 1 155 19 405 045                    | 16 800             | 5,00 %                                | 1 500,00 23-mai-18                            | 8,93 %   | 8,31         |
| <b>TOTAL</b>                      |                                   |                 |                             |                   | <b>4 855 30 831 880</b>             |                    |                                       |   |          | <b>15,47</b> |
| <b>SECTEUR - FINANCES</b>         |                                   | <b>59,91</b>    | <b>points</b>               | <b>↓ -1,30 %</b>  |                                     |                    |                                       |   |          |              |
| BICC                              | BICI CI                           | 6 640           | 6 300 6 300                 | -5,12 %           | 10 63 000                           | 6 300              | -20,25 %                              | 213,56 2-juil.-18                             | 3,39 %   | 11,31        |
| BOAB                              | BANK OF AFRICA BN                 | 3 495           | 3 300 3 490                 | -0,14 %           | 367 1 245 980                       | 3 490              | -16,90 %                              | 407,00 15-mai-18                              | 11,66 %  | 4,75         |
| BOABF                             | BANK OF AFRICA BF                 | 4 100           | 4 100 4 195                 | 2,32 %            | 126 527 260                         | 4 195              | -19,33 %                              | 358,00 7-mai-18                               | 8,53 %   | 6,13         |
| BOAC                              | BANK OF AFRICA CI                 | 3 390           | 3 200 3 640                 | 7,37 %            | 1 026 3 426 350                     | 3 640              | -13,33 %                              | 295,00 6-juin-18                              | 8,10 %   | 6,71         |
| BOAM                              | BANK OF AFRICA ML                 | 2 130           | 2 010 2 285                 | 7,28 %            | 2 800 5 722 455                     | 2 285              | -6,73 %                               | 290,00 31-mai-18                              | 12,69 %  | 4,69         |
| BOAN                              | BANK OF AFRICA NG                 | 3 750           | 3 730 3 730                 | -0,53 %           | 358 1 335 050                       | 3 730              | -4,36 %                               | 379,00 31-mai-18                              | 10,16 %  | 6,66         |
| BOAS                              | BANK OF AFRICA SENEGAL            | 1 730           | 1 725 1 745                 | 0,87 %            | 2 761 4 698 525                     | 1 745              | -13,61 %                              | 160,00 2-mai-18                               | 9,17 %   | 4,14         |
| CBIBF                             | CORIS BANK INTERNATIONAL          | 7 500           | 7 300 7 495                 | -0,07 %           | 330 2 416 675                       | 7 495              | -13,80 %                              | 336,00 5-juil.-18                             | 4,48 %   | 12,25        |
| ECOC                              | ECOBANK COTE D'IVOIRE             | 3 850           | 3 700 3 650                 | -5,19 %           | 208 768 660                         | 3 650              | -13,92 %                              | 368,80 22-juin-18                             | 10,10 %  | 7,57         |
| ETIT                              | ECOBANK TRANS. INCORP. TG         | 19              | 19 18                       | -5,26 %           | 43 004 774 274                      | 18                 | 0,00 %                                | 1,21 28-avr.-17                               | 6,71 %   | 2,56         |
| NSBC                              | NSIA BANQUE COTE D'IVOIRE         | 4 700           | 4 700 4 900                 | 4,26 %            | 2 030 8 839 500                     | 4 900              | -18,33 %                              | 466,10 25-juin-18                             | 9,51 %   | 5,81         |
| SAFC                              | SAFCA CI                          | 200             | NC NC                       | 0,00 %            |                                     | 200                | -6,98 %                               | 23,04 29-juil.-11                             |          |              |
| SGBC                              | SGB CI                            | 7 450           | 7 440 7 400                 | -0,67 %           | 2 911 21 574 605                    | 7 400              | 0,00 %                                | 585,00 17-juil.-18                            | 7,91 %   | 5,81         |
| SIBC                              | SOCIETE IVOIRIENNE DE<br>BANQUE   | 2 150           | 2 125 2 150                 | 0,00 %            | 8 835 17 723 700                    | 2 150              | -20,37 %                              | 189,00 8-juin-18                              | 8,79 %   | 4,77         |
| <b>TOTAL</b>                      |                                   |                 |                             |                   | <b>64 766 69 116 034</b>            |                    |                                       |   |          | <b>6,40</b>  |
| <b>SECTEUR - TRANSPORT</b>        |                                   | <b>483,91</b>   | <b>points</b>               | <b>↓ -0,28 %</b>  |                                     |                    |                                       |   |          |              |
| SDSC                              | BOLLORE                           | 1 995           | 1 990 1 990                 | -0,25 %           | 164 323 295                         | 1 990              | -0,50 %                               | 182,00 30-mai-18                              | 9,15 %   | 8,24         |
| SVOC                              | MOVIS CI                          | 2 495           | 2 450 2 450                 | -1,80 %           | 1 2 450                             | 2 450              | -2,00 %                               | 270,00 5-juil.-99                             |          |              |
| <b>TOTAL</b>                      |                                   |                 |                             |                   | <b>165 325 745</b>                  |                    |                                       |   |          | <b>8,24</b>  |

**MARCHE DES ACTIONS**

| Symbole                           | Titre                | Cours Précédent | Cours du jour |       | Variation jour | Séance de cotation |                    | Cours Référence | Variation de l'année précédente | Dernier dividende payé |             | Rdt. Net | PER          |
|-----------------------------------|----------------------|-----------------|---------------|-------|----------------|--------------------|--------------------|-----------------|---------------------------------|------------------------|-------------|----------|--------------|
|                                   |                      |                 | Ouv.          | Clôt. |                | Volume             | Valeur             |                 |                                 | Montant net            | Date        |          |              |
| <b>SECTEUR - AGRICULTURE</b>      |                      | <b>117,72</b>   | <b>points</b> |       | <b>↑</b>       | <b>0,50 %</b>      |                    |                 |                                 |                        |             |          |              |
| PALC                              | PALM CI              | 1 830           | NC            | NC    | 0,00 %         |                    |                    | 1 830           | -3,68 %                         | 253,47                 | 24-sept.-18 | 13,85 %  | 3,25         |
| SCRC                              | SUCRIVOIRE           | 820             | 820           | 865   | 5,49 %         | 1 837              | 1 521 025          | 865             | -8,95 %                         | 72,00                  | 28-sept.-18 | 8,32 %   | 5,39         |
| SICC                              | SICOR CI             | 3 600           | NC            | NC    | 0,00 %         |                    |                    | 3 600           | 0,00 %                          | 1 919,00               | 25-sept.-00 |          | 21,48        |
| SOGC                              | SOGB CI              | 1 850           | 1 900         | 1 850 | 0,00 %         | 48                 | 89 675             | 1 850           | -19,04 %                        | 432,00                 | 23-juil.-18 | 23,35 %  | 3,83         |
| SPHC                              | SAPH CI              | 3 600           | 3 600         | 3 600 | 0,00 %         | 25                 | 90 000             | 3 600           | -2,44 %                         | 78,00                  | 27-sept.-18 | 2,17 %   | 7,15         |
| <b>TOTAL</b>                      |                      |                 |               |       |                | <b>1 910</b>       | <b>1 700 700</b>   |                 |                                 |                        |             |          | <b>8,22</b>  |
| <b>SECTEUR - DISTRIBUTION</b>     |                      | <b>234,49</b>   | <b>points</b> |       | <b>↓</b>       | <b>-0,77 %</b>     |                    |                 |                                 |                        |             |          |              |
| ABJC                              | SERVAIR ABIDJAN CI   | 1 175           | 1 100         | 1 175 | 0,00 %         | 124                | 140 150            | 1 175           | -2,08 %                         | 98,97                  | 20-juin-18  | 8,42 %   | 12,92        |
| BNBC                              | BERNABE CI           | 2 250           | 2 245         | 2 095 | -6,89 %        | 257                | 541 775            | 2 095           | -12,71 %                        | 63,00                  | 25-juil.-18 | 3,01 %   | 6,54         |
| CFAC                              | CFAO MOTORS CI       | 490             | 485           | 485   | -1,02 %        | 50                 | 24 250             | 485             | -24,22 %                        | 9,90                   | 27-juil.-18 | 2,04 %   | 21,63        |
| PRSC                              | TRACTAFRIC MOTORS CI | 122 000         | NC            | NC    | 0,00 %         |                    |                    | 122 000         | -1,60 %                         | 3 839,00               | 31-août-18  | 3,15 %   | 28,59        |
| SHEC                              | VIVO ENERGY CI       | 850             | 835           | 845   | -0,59 %        | 1 004              | 838 440            | 845             | -10,58 %                        | 42,86                  | 23-juil.-18 | 5,07 %   | 10,64        |
| TTLC                              | TOTAL CI             | 1 240           | 1 230         | 1 240 | 0,00 %         | 910                | 1 125 840          | 1 240           | -8,49 %                         | 103,45                 | 28-sept.-18 | 8,34 %   | 7,49         |
| TTLS                              | TOTAL SN             | 1 450           | 1 450         | 1 445 | -0,34 %        | 343                | 497 200            | 1 445           | -0,34 %                         | 56,25                  | 27-juil.-18 | 3,89 %   | 11,33        |
| <b>TOTAL</b>                      |                      |                 |               |       |                | <b>2 688</b>       | <b>3 167 655</b>   |                 |                                 |                        |             |          | <b>14,16</b> |
| <b>AUTRES SECTEURS</b>            |                      | <b>209,76</b>   | <b>points</b> |       | <b>→</b>       | <b>0,00 %</b>      |                    |                 |                                 |                        |             |          |              |
| STAC                              | SETAO CI             | 170             | 170           | 170   | 0,00 %         | 79                 | 13 430             | 170             | 0,00 %                          |                        |             |          | 2,61         |
| <b>TOTAL</b>                      |                      |                 |               |       |                | <b>79</b>          | <b>13 430</b>      |                 |                                 |                        |             |          | <b>2,61</b>  |
| <b>TOTAL - Marché des actions</b> |                      |                 |               |       |                | <b>80 443</b>      | <b>111 069 304</b> |                 |                                 |                        |             |          |              |

**MARCHE DES DROITS**

| Symbole                          | Titre | Cours Précédent | Cours du jour |       | Variation jour | Séance de cotation |        | Cours Référence | Variation depuis l'origine | Parité | Periode de négociation |     |
|----------------------------------|-------|-----------------|---------------|-------|----------------|--------------------|--------|-----------------|----------------------------|--------|------------------------|-----|
|                                  |       |                 | Ouv.          | Clôt. |                | Volume             | Valeur |                 |                            |        | Début                  | fin |
| <b>TOTAL</b>                     |       |                 |               |       |                |                    |        |                 |                            |        |                        |     |
| <b>TOTAL - Marché des droits</b> |       |                 |               |       |                |                    |        |                 |                            |        |                        |     |

**TROISIEME COMPARTIMENT - BRVM PETITES CAPITALISATIONS**

| Symbole                                    | Titre | Cours Précédent | Cours du jour |       | Variation jour | Séance de cotation |        | Cours Référence | Variation depuis l'origine |
|--|-------|-----------------|---------------|-------|----------------|--------------------|--------|-----------------|----------------------------|
|  |       |                 | Ouv.          | Clôt. |                | Volume             | Valeur |                 |                            |
| <b>TOTAL</b>                               |       |                 |               |       |                |                    |        |                 |                            |
| <b>TOTAL - 3ème Compartiment - BRVM PC</b> |       |                 |               |       |                |                    |        |                 |                            |

**Légende:**  
 (d) Ex-dividende  
 Cours du jour: Ouv.: Ouverture Clôt.: Clôture Moy.: Moyen  
 Mentions : NC: Non Coté Ex-c: Ex-coupon Ex-d: Ex-droit SP: Suspendu Val-T: Valeur Théorique  
 PER = Cours / BNPA selon les données disponibles Rdt. Net: Rendement net (DNPA / Cours)  
 Comp.: 1 - Premier Compartiment 2 - Second Compartiment 3 - Compartiment de croissance  
 Ratio de liquidité = Titres échangés / Volume des ordres de vente  
 : Progression de l'indice sectoriel : Stabilité de l'indice sectoriel : Recul de l'indice sectorie

**MARCHE DES OBLIGATIONS**

| Symbole                               | Titre                            | Valeur nominale | Cours Précédent | Cours du jour | Cours Référence | Séance de cotation<br>Volume Valeur | Coupon couru | Coupon d'intérêt<br>Période Montant net | Eché.       | Type Amort |
|---------------------------------------|----------------------------------|-----------------|-----------------|---------------|-----------------|-------------------------------------|--------------|---|-------------|------------|
| <b>OBLIGATIONS D'ETAT</b>             |                                  |                 |                 |               |                 |                                     |              |   |             |            |
| EOM.01                                | ETAT DU MALI 6.20% 2016-2023     | 8 333           | 8 333           | NC            | 8 333           |                                     | 355,28       | A 516,65                                | 23-mai-19   | ACD        |
| EOM.02                                | Etat du Mali 6.50% 2017-2024     | 10 000          | 9 860           | NC            | 9 860           |                                     | 505,75       | A 650,00                                | 20-avr.-19  | AC         |
| EOS.04                                | ETAT SENEGAL 6.70% 2012-2019     | 2 000           | 2 000           | NC            | 2 000           |                                     | 16,89        | A 134,00                                | 14-déc.-19  | ACD        |
| EOS.05                                | ETAT SENEGAL 6.50% 2013-2023 (*) | 10 000          | 10 000          | NC            | 10 000          |                                     | 325,00       | S 325,00                                | 29-janv.-19 | ACD        |
| EOS.06                                | ETAT SENEGAL 6.50% 2014-2021     | 6 000           | 6 000           | NC            | 6 000           |                                     | 79,19        | S 227,50                                | 27-mai-19   | ACD        |
| EOS.07                                | ETAT SENEGAL 6.30% 2015-2025     | 10 000          | 10 000          | NC            | 10 000          |                                     | 114,05       | S 317,59                                | 25-mai-19   | ACD        |
| TPBF.03                               | TPBF 6,50% 2013-2020             | 10 000          | 10 000          | NC            | 10 000          |                                     | 109,53       | S 325,00                                | 29-mai-19   | ACD        |
| TPBF.04                               | TPBF 6.50% 2017-2027 (*)         | 10 000          | 10 000          | NC            | 10 000          |                                     | 324,11       | S 327,67                                | 31-janv.-19 | ACD        |
| TPBF.05                               | TPBF 6,50% 2017-2024             | 10 000          | 9 990           | NC            | 9 990           |                                     | 55,36        | S 325,00                                | 29-juin-19  | ACD        |
| TPBF.06                               | TPBF 6.50% 2018-2025             | 10 000          | 10 000          | NC            | 10 000          |                                     | 97,95        | S 324,11                                | 5-juin-19   | ACD        |
| TPBJ.01                               | TPBJ 6.50% 2017-2027             | 10 000          | 9 800           | NC            | 9 800           |                                     | 528,90       | A 650,00                                | 7-avr.-19   | ACD        |
| TPBJ.02                               | TPBJ 6.50% 2018-2025             | 10 000          | 10 000          | NC            | 10 000          |                                     | 109,53       | S 325,00                                | 29-mai-19   | AC         |
| TPCI.016                              | TPCI 6.55% 2014-2022             | 10 000          | 10 000          | NC            | 10 000          |                                     | 455,81       | A 655,00                                | 20-mai-19   | ACD        |
| TPCI.017                              | TPCI 3% 2014-2024                | 10 000          | 10 000          | NC            | 10 000          |                                     | 33,79        | S 150,00                                | 19-juin-19  | ACD        |
| TPCI.018                              | TPCI 5.85% 2014-2021             | 10 000          | 10 000          | NC            | 10 000          |                                     | 65,89        | S 292,50                                | 19-juin-19  | ACD        |
| TPCI.019                              | TPCI 5.99% 2015-2025             | 10 000          | 10 000          | NC            | 10 000          |                                     | 426,68       | A 599,00                                | 14-mai-19   | ACD        |
| TPCI.020                              | TPCI 5.85% 2015-2022             | 10 000          | 10 000          | NC            | 10 000          |                                     | 186,43       | S 292,50                                | 5-avr.-19   | ACD        |
| TPCI.021                              | TPCI 6% 2016-2028                | 10 000          | 9 850           | NC            | 9 850           |                                     | 486,58       | A 600,00                                | 8-avr.-19   | ACD        |
| TPCI.022                              | TPCI 5.90% 2016-2026             | 10 000          | 10 000          | NC            | 10 000          |                                     | 368,55       | A 590,00                                | 15-juin-19  | ACD        |
| TPCI.023                              | TPCI 5.90% 2016-2026             | 10 000          | 10 000          | NC            | 10 000          |                                     | 118,00       | A 590,00                                | 17-nov.-19  | ACD        |
| TPCI.024                              | TPCI 6.25% 2017-2029             | 10 000          | 10 000          | NC            | 10 000          |                                     | 207,76       | S 312,50                                | 31-mars-19  | ACD        |
| TPCI.025                              | TPCI 5,95% 2017-2024 A           | 10 000          | 10 000          | NC            | 10 000          |                                     | 158,56       | S 297,50                                | 24-avr.-19  | ACD        |
| TPCI.026                              | TPCI 5,95% 2017-2024 B           | 10 000          | 10 000          | NC            | 10 000          |                                     | 131,49       | S 297,50                                | 10-mai-19   | ACD        |
| TPCI.027                              | TPCI 6% 2017-2025                | 10 000          | 10 000          | NC            | 10 000          |                                     | 51,10        | S 300,00                                | 29-juin-19  | ACD        |
| TPCI.028                              | TPCI 6% 2018-2026                | 10 000          | 10 000          | NC            | 10 000          |                                     | 295,89       | A 600,00                                | 2-août-19   | ACD        |
| TPTG.01                               | TPTG 6,90% 2018-2023             | 10 000          | 10 000          | NC            | 10 000          |                                     | 5,72         | S 345,00                                | 26-juil.-19 | AC         |
| <b>TOTAL</b>                          |                                  |                 |                 |               |                 | 0                                   | 0            |   |             |            |
| <b>OBLIGATIONS REGIONALES</b>         |                                  |                 |                 |               |                 |                                     |              |   |             |            |
| BIDC.03                               | BIDC-EBID 6.50% 2014-2021        | 10 000          | 9 950           | NC            | 9 950           |                                     | 220,86       | S 325,00                                | 28-mars-19  | ACD        |
| BIDC.04                               | BIDC-EBID 6.10%2017-2027         | 10 000          | 10 000          | NC            | 10 000          |                                     | 379,37       | A 610,00                                | 16-juin-19  | ACD        |
| BOAD.011                              | BOAD 5.95% 2012-2019             | 10 000          | 10 000          | NC            | 10 000          |                                     | 536,32       | A 595,00                                | 6-mars-19   | ACD        |
| BOAD.012                              | BOAD 5.95% 2014-2021             | 10 000          | 10 000          | NC            | 10 000          |                                     | 55,42        | A 595,00                                | 26-déc.-19  | ACD        |
| CRRH.01                               | CRRH-UEMOA 6.10% 2012-2022       | 10 000          | 10 000          | NC            | 10 000          |                                     | 280,14       | S 305,00                                | 13-févr.-19 | AC         |
| CRRH.02                               | CRRH-UEMOA 6.10% 2012-2024       | 10 000          | 10 000          | NC            | 10 000          |                                     | 20,22        | S 305,00                                | 17-juil.-19 | AC         |
| CRRH.03                               | CRRH-UEMOA 6% 2013-2023          | 10 000          | 10 000          | NC            | 10 000          |                                     | 156,59       | S 300,00                                | 26-avr.-19  | AC         |
| CRRH.04                               | CRRH-UEMOA 6% 2014-2024          | 10 000          | 9 950           | NC            | 9 950           |                                     | 49,45        | S 300,00                                | 30-juin-19  | AC         |
| CRRH.05                               | CRRH-UEMOA 5.85% 2015-2025       | 10 000          | 10 000          | NC            | 10 000          |                                     | 40,07        | S 290,10                                | 4-juil.-19  | AC         |
| CRRH.06                               | CRRH-UEMOA 5.85% 2016-2026       | 10 000          | 9 592           | NC            | 9 592           |                                     | 42,02        | S 292,50                                | 3-juil.-19  | ACD        |
| CRRH.07                               | CRRH-UEMOA 5.95% 2017-2029       | 9 167           | 9 167           | NC            | 9 167           |                                     | 114,99       | S 285,10                                | 17-mai-19   | AC         |
| SHAF.03                               | SHELTER AFRIQUE 6.6% 2014-2021   | 5 000           | 5 000           | NC            | 5 000           |                                     | 139,24       | S 166,36                                | 28-févr.-19 | ACD        |
| <b>TOTAL</b>                          |                                  |                 |                 |               |                 | 0                                   | 0            |   |             |            |
| <b>OBLIGATIONS PRIVEES</b>            |                                  |                 |                 |               |                 |                                     |              |   |             |            |
| ORGT.01                               | ORAGROUP 6.75% 2013-2019         | 10 000          | 9 975           | NC            | 9 975           |                                     | 103,85       | S 337,50                                | 4-juin-19   | ACD        |
| SIFC.01                               | SIFCA 6.90% 2013-2021            | 10 000          | 10 000          | NC            | 10 000          |                                     | 322,35       | A 676,20                                | 8-août-19   | ACD        |
| SNLC.01                               | SENELEC 6,50% 2018-2025          | 10 000          | 10 000          | NC            | 10 000          |                                     | 222,65       | S 325,00                                | 27-mars-19  | AC         |
| <b>TOTAL</b>                          |                                  |                 |                 |               |                 | 0                                   | 0            |   |             |            |
| <b>SUKUK ET TITRES ASSIMILES</b>      |                                  |                 |                 |               |                 |                                     |              |   |             |            |
| SUKCI.S1                              | SUKUK CI 5.75% 2015-2020         | 10 000          | 9 990           | NC            | 9 990           |                                     | 51,11        | S 290,69                                | 28-juin-19  | AC         |
| SUKCI.S2                              | SUKUK CI 5.75% 2016-2023         | 10 000          | 10 000          | NC            | 10 000          |                                     | 230,00       | S 289,10                                | 7-mars-19   | ACD        |
| SUKSN.S2                              | SUKUK SN 6% 2016-2026            | 10 000          | 10 000          | NC            | 10 000          |                                     | 5,00         | S 301,67                                | 26-juil.-19 | ACD        |
| SUKTG.S1                              | SUKUK TG 6.5% 2016-2026          | 10 000          | 10 000          | NC            | 10 000          |                                     |              | S                                       | 17-févr.-19 | ACD        |
| <b>TOTAL</b>                          |                                  |                 |                 |               |                 | 0                                   | 0            |   |             |            |
| <b>TOTAL - Marché des obligations</b> |                                  |                 |                 |               |                 | 0                                   | 0            |   |             |            |

Légende :  
 (\*) Ex-Coupon couru (##)Cours de référence amorti / Coupon couru Ex-c (\*\*)Ex-marge de profits  
 Cours du jour: Ouv.: Ouverture Clôt.: Clôture Moy.: Moyen  
 Type Amort: Type d'Amortissement IF: In Fine AC: Amortissement Constant AD: Amortissement Dégressif ACD: Amortissement Constant Différé  
 Période: Périodicité de paiement des coupons A: Annuelle S: Semestrielle T: Trimestrielle  
 Eché.: Échéance de paiement des intérêts  
 Mentions: NC: Non Coté Ex-c: Ex-coupon ou Ex-droit SP: Suspendu

## INFORMATIONS

### OPERATIONS EN COURS

| Emetteur          | Opération   |
|-------------------|---|
| BANK OF AFRICA BN | Augmentation de capital par Fusion-absorption - BOA BENIN                   |
| TPBF              | Emprunt obligataire "TPBF 6,50% 2018-2025"- Première cotation le 01/02/2019 |

### AVIS

| Entité | N° | Nature | Objet |
|--------|----|--------|-------|
|--------|----|--------|-------|

### COMMUNIQUES

| Emetteur | N° | Nature | Objet |
|----------|----|--------|-------|
|----------|----|--------|-------|

**QUANTITES RESIDUELLES**
**MARCHE DES ACTIONS**

| Symbole | Titre                          | Quantité résiduelle à l'achat | Cours Achat / Vente |           | Quantité résiduelle à la vente | Cours de Référence |
|---------|--------------------------------|-------------------------------|---------------------|-----------|--------------------------------|--------------------|
| ABJC    | SERVAIR ABIDJAN CI             | 56                            | 1,100               | / 1,175   | 950                            | 1 175              |
| BICC    | BICI CI                        |                               |                     | / 6,300   | 5                              | 6 300              |
| BNBC    | BERNABE CI                     |                               |                     | / 2,095   | 253                            | 2 095              |
| BOAB    | BANK OF AFRICA BN              |                               |                     | / Marché  | 350                            | 3 490              |
| BOABF   | BANK OF AFRICA BF              | 24                            | 4,115               | / 4,195   | 39                             | 4 195              |
| BOAC    | BANK OF AFRICA CI              | 3                             | 3,390               | /         |                                | 3 640              |
| BOAM    | BANK OF AFRICA ML              | 636                           | 1,975               | /         |                                | 2 285              |
| BOAN    | BANK OF AFRICA NG              | 161                           | 3,730               | / 3,795   | 243                            | 3 730              |
| BOAS    | BANK OF AFRICA SENEGAL         | 50                            | 1,730               | / 1,745   | 10                             | 1 745              |
| CABC    | SICABLE CI                     | 341                           | 940                 | /         |                                | 940                |
| CBIBF   | CORIS BANK INTERNATIONAL       |                               |                     | / Marché  | 40                             | 7 495              |
| CFAC    | CFAO MOTORS CI                 |                               |                     | / 470     | 8 050                          | 485                |
| CIEC    | CIE CI                         | 110                           | 1,180               | / 1,190   | 83                             | 1 190              |
| ECOC    | ECOBANK COTE D'IVOIRE          | 126                           | 3,650               | / 3,760   | 51                             | 3 650              |
| ETIT    | ECOBANK TRANS. INCORP. TG      | 79 188                        | 18                  | / 19      | 404 272                        | 18                 |
| FTSC    | FILTISAC CI                    | 167                           | 1,715               | / 1,800   | 363                            | 1 715              |
| NEIC    | NEI-CEDA CI                    |                               |                     | / 200     | 3 850                          | 210                |
| NSBC    | NSIA BANQUE COTE D'IVOIRE      | 1                             | 4,490               | / 4,990   | 31                             | 4 900              |
| NTLC    | NESTLE CI                      | 105                           | 800                 | /         |                                | 800                |
| ONTBF   | ONATEL BF                      | 2 094                         | 4,205               | / 4,300   | 27                             | 4 205              |
| PALC    | PALM CI                        | 13                            | 1,750               | / 1,830   | 3                              | 1 830              |
| PRSC    | TRACTAFRIC MOTORS CI           |                               |                     | / 122,000 | 20                             | 122 000            |
| SAFC    | SAFCA CI                       | 2 050                         | 205                 | /         |                                | 200                |
| SCRC    | SUCRIVOIRE                     | 21                            | 855                 | /         |                                | 865                |
| SDCC    | SODE CI                        |                               |                     | / 3,190   | 1                              | 3 000              |
| SDSC    | BOLLORE                        | 4                             | 1,960               | / 1,990   | 1 984                          | 1 990              |
| SEMC    | CROWN SIEM CI                  | 30                            | 295                 | / 315     | 128                            | 300                |
| SGBC    | SGB CI                         | 399                           | 7,400               | / 7,495   | 170                            | 7 400              |
| SHEC    | VIVO ENERGY CI                 | 55                            | 835                 | / 845     | 90                             | 845                |
| SIBC    | SOCIETE IVOIRIENNE DE BANQUE   | 12                            | 2,100               | / 2,150   | 291                            | 2 150              |
| SICC    | SICOR CI                       | 22                            | 3,600               | /         |                                | 3 600              |
| SIVC    | AIR LIQUIDE CI                 | 30                            | 475                 | / 490     | 11                             | 490                |
| SLBC    | SOLIBRA CI                     | 3                             | 57,000              | / 58,000  | 140                            | 57 000             |
| SMBC    | SMB CI                         |                               |                     | / 19,900  | 15                             | 19 900             |
| SNTS    | SONATEL SN                     | 1                             | 16,610              | / 16,800  | 21                             | 16 800             |
| SOGC    | SOGB CI                        | 428                           | 1,850               | / 1,975   | 6                              | 1 850              |
| SPHC    | SAPH CI                        | 2                             | 3,500               | / 3,700   | 40                             | 3 600              |
| STAC    | SETAO CI                       | 112                           | 165                 | / 170     | 1 711                          | 170                |
| STBC    | SITAB CI                       |                               |                     | / 1,540   | 35                             | 1 540              |
| SVOC    | MOVIS CI                       |                               |                     | / 2,480   | 10                             | 2 450              |
| TTLC    | TOTAL CI                       | 10                            | 1,200               | / 1,240   | 1 829                          | 1 240              |
| TTLS    | TOTAL SN                       | 25                            | 1,355               | / 1,445   | 537                            | 1 445              |
| TTRC    | TRITURAF CI-Ste en Liquidation |                               |                     | /         |                                | 490                |
| UNLC    | UNILEVER CI                    |                               |                     | / Marché  | 273                            | 5 700              |
| UNXC    | UNIWAX CI                      | 20                            | 1,835               | / 1,900   | 660                            | 1 900              |

**QUANTITES RESIDUELLES**

**MARCHE DES DROITS**

| Symbole | Titre | Quantité résiduelle à l'achat | Cours Achat / Vente | Quantité résiduelle à la vente | Cours de Référence |
|---------|-------|-------------------------------|---------------------|--------------------------------|--------------------|
|---------|-------|-------------------------------|---------------------|--------------------------------|--------------------|

**TROISIEME COMPARTIMENT - BRVM PETITES CAPITALISATIONS**

| Symbole | Titre | Quantité résiduelle à l'achat | Cours Achat / Vente | Quantité résiduelle à la vente | Cours de Référence |
|---------|-------|-------------------------------|---------------------|--------------------------------|--------------------|
|---------|-------|-------------------------------|---------------------|--------------------------------|--------------------|

**QUANTITES RESIDUELLES**
**MARCHE DES OBLIGATIONS**

| Symbole  | Titre                          | Quantité résiduelle à l'achat | Cours Achat / Vente | Quantité résiduelle à la vente | Cours de Référence |       |
|----------|--------------------------------|-------------------------------|---------------------|--------------------------------|--------------------|-------|
| BIDC.O3  | BIDC-EBID 6.50% 2014-2021      |                               | /                   |                                | 9 950              |       |
| BIDC.O4  | BIDC-EBID 6.10%2017-2027       |                               | /                   |                                | 10 000             |       |
| BOAD.O11 | BOAD 5.95% 2012-2019           |                               | /                   |                                | 10 000             |       |
| BOAD.O12 | BOAD 5.95% 2014-2021           |                               | /                   |                                | 10 000             |       |
| CRRH.O1  | CRRH-UEMOA 6.10% 2012-2022     |                               | /                   |                                | 10 000             |       |
| CRRH.O2  | CRRH-UEMOA 6.10% 2012-2024     |                               | /                   |                                | 10 000             |       |
| CRRH.O3  | CRRH-UEMOA 6% 2013-2023        |                               | /                   |                                | 10 000             |       |
| CRRH.O4  | CRRH-UEMOA 6% 2014-2024        |                               | /                   |                                | 9 950              |       |
| CRRH.O5  | CRRH-UEMOA 5.85% 2015-2025     |                               | /                   |                                | 10 000             |       |
| CRRH.O6  | CRRH-UEMOA 5.85% 2016-2026     |                               | / 10,311            | 1 000                          | 9 592              |       |
| CRRH.O7  | CRRH-UEMOA 5.95% 2017-2029     |                               | / 9,528.18          | 1 050                          | 9 167              |       |
| EOM.O1   | ETAT DU MALI 6.20% 2016-2023   |                               | /                   |                                | 8 333              |       |
| EOM.O2   | Etat du Mali 6.50% 2017-2024   |                               | /                   |                                | 9 860              |       |
| EOS.O4   | ETAT SENEGAL 6.70% 2012-2019   |                               | /                   |                                | 2 000              |       |
| EOS.O5   | ETAT SENEGAL 6.50% 2013-2023   |                               | /                   |                                | 10 000             |       |
| EOS.O6   | ETAT SENEGAL 6.50% 2014-2021   | 62                            | 6,000 /             |                                | 6 000              |       |
| EOS.O7   | ETAT SENEGAL 6.30% 2015-2025   |                               | /                   |                                | 10 000             |       |
| ORGT.O1  | ORAGROUP 6.75% 2013-2019       |                               | /                   |                                | 9 975              |       |
| SHAF.O3  | SHELTER AFRIQUE 6.6% 2014-2021 |                               | /                   |                                | 5 000              |       |
| SIFC.O1  | SIFCA 6.90% 2013-2021          |                               | /                   |                                | 10 000             |       |
| SNLC.O1  | SENELEC 6,50% 2018-2025        |                               | /                   |                                | 10 000             |       |
| TPBF.O3  | TPBF 6,50% 2013-2020           |                               | /                   |                                | 10 000             |       |
| TPBF.O4  | TPBF 6.50% 2017-2027           |                               | / 9,990             | 240                            | 10 000             |       |
| TPBF.O5  | TPBF 6,50% 2017-2024           | 290                           | 9,860 /             | 596                            | 9 990              |       |
| TPBF.O6  | TPBF 6.50% 2018-2025           |                               | / 10,000            | 35                             | 10 000             |       |
| TPBJ.O1  | TPBJ 6.50% 2017-2027           | 2 200                         | 9,900 /             | 10,000                         | 149                | 9 800 |
| TPBJ.O2  | TPBJ 6.50% 2018-2025           |                               | /                   |                                | 10 000             |       |
| TPCI.O16 | TPCI 6.55% 2014-2022           |                               | /                   |                                | 10 000             |       |
| TPCI.O17 | TPCI 3% 2014-2024              |                               | /                   |                                | 10 000             |       |
| TPCI.O18 | TPCI 5.85% 2014-2021           |                               | /                   |                                | 10 000             |       |
| TPCI.O19 | TPCI 5.99% 2015-2025           |                               | /                   |                                | 10 000             |       |
| TPCI.O20 | TPCI 5.85% 2015-2022           |                               | / 9,800             | 4 001                          | 10 000             |       |
| TPCI.O21 | TPCI 6% 2016-2028              |                               | /                   |                                | 9 850              |       |
| TPCI.O22 | TPCI 5.90% 2016-2026           |                               | /                   |                                | 10 000             |       |
| TPCI.O23 | TPCI 5.90% 2016-2026           |                               | /                   |                                | 10 000             |       |
| TPCI.O24 | TPCI 6.25% 2017-2029           |                               | /                   |                                | 10 000             |       |
| TPCI.O25 | TPCI 5,95% 2017-2024 A         |                               | /                   |                                | 10 000             |       |
| TPCI.O26 | TPCI 5,95% 2017-2024 B         |                               | / 10,000            | 100                            | 10 000             |       |
| TPCI.O27 | TPCI 6% 2017-2025              |                               | / 10,000            | 1                              | 10 000             |       |
| TPCI.O28 | TPCI 6% 2018-2026              |                               | /                   |                                | 10 000             |       |
| TPTG.O1  | TPTG 6,90% 2018-2023           |                               | /                   |                                | 10 000             |       |

**SUKUK ET TITRES ASSIMILES**

| Symbole  | Titre                    | Quantité résiduelle à l'achat | Cours Achat / Vente | Quantité résiduelle à la vente | Cours de Référence |
|----------|--------------------------|-------------------------------|---------------------|--------------------------------|--------------------|
| SUKCI.S1 | SUKUK CI 5.75% 2015-2020 |                               | /                   |                                | 9 990              |
| SUKCI.S2 | SUKUK CI 5.75% 2016-2023 |                               | /                   |                                | 10 000             |
| SUKSN.S2 | SUKUK SN 6% 2016-2026    |                               | /                   |                                | 10 000             |
| SUKTG.S1 | SUKUK TG 6.5% 2016-2026  |                               | /                   |                                | 10 000             |





**CALENDRIER DES ASSEMBLEES GENERALES**

**ANNEE : 2019**

| Société | Nature | Date | Heure | Lieu |
|---------|--------|------|-------|------|
|---------|--------|------|-------|------|

# L'actualité de la BRVM sur nos plateformes digitales

## Infos BRVM

Pour recevoir les informations boursières par SMS, souscrivez :



Côte d'Ivoire : \*430#  
Bénin : \*430\*15#



Côte d'Ivoire : #139#  
Burkina Faso : \*310#



Côte d'Ivoire : \*431#  
Niger : \*512\*9#  
Togo : \*310#

## Site web

[www.brvm.org](http://www.brvm.org)



## Application Mobile

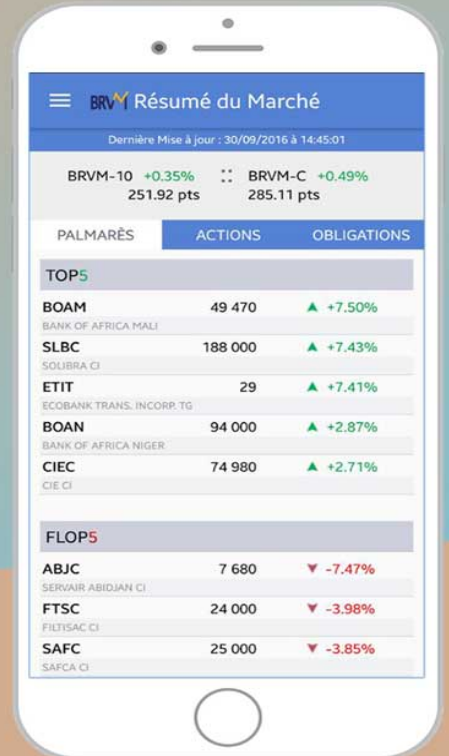

Disponible sur  
 Google play

Disponible sur  
 App Store

Nous suivre sur :



