

| | |
|-----------------------|---------------|
| BRVM 10 | 251,64 |
| Variation: | ↗ 0,04% |
| Variation / 31 | ↘ -3,94% |
| Déc. 2016: | |
| BRVM Composite | 282,83 |
| Variation: | ↘ -0,22% |
| Variation / 31 | ↘ -3,20% |
| Déc. 2016: | |

BULLETIN OFFICIEL DE LA COTE

| | | |
|--------------------------|----------------|----------|
| Capitalisations | - Actions: | 7 470,45 |
| (en milliards de FCFA) : | - Obligations: | 2 508,48 |

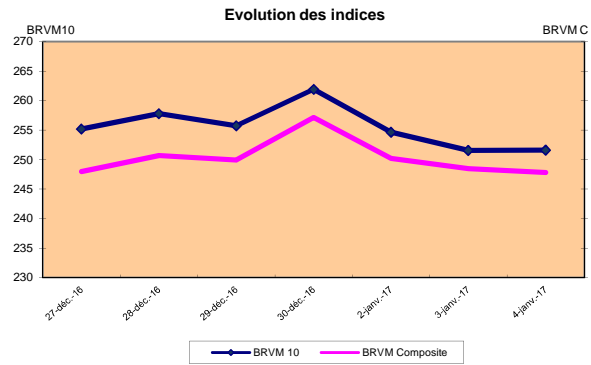
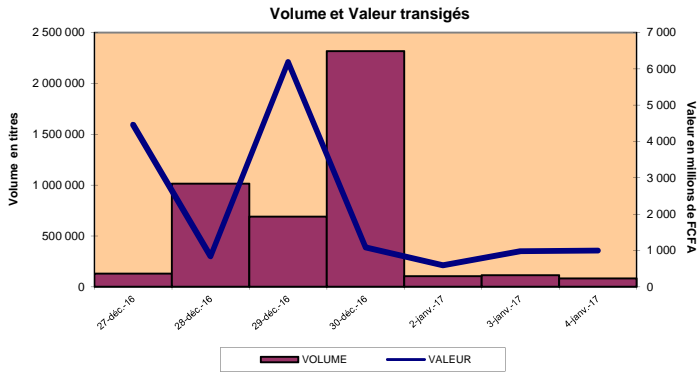

RESUME DE LA COTE

La BRVM a clôturé sa séance du mercredi 04 janvier 2017 en hausse pour le BRVM 10 et en baisse pour le BRVM Composite. L'indice BRVM 10 est passé de 251,55 à 251,64 points, soit une progression de 0,04%. L'indice BRVM Composite, pour sa part, a cédé 0,22% à 282,83 points contre 283,45 points précédemment.

1. La valeur des transactions s'est établie à 995,54 millions de FCFA contre 985,24 millions de FCFA le mardi dernier.
2. La capitalisation boursière du marché des actions se chiffre à 7 470,45 milliards de FCFA. Celle du marché obligataire s'élève à 2 508,48 milliards de FCFA.
3. Le titre le plus actif en volume est Ecobank Transnational Incorporated TG avec 54 700 actions échangées. Le titre le plus actif en valeur est NESTLE CI avec 704,61 millions de FCFA de transactions.

PLUS FORTES HAUSSES

| | | |
|----------------------------------|-------------------------|------------------|
| CIE COTE D'IVOIRE | Cours (en FCFA): 75 000 | Variation: 7,14% |
| NESTLE COTE D'IVOIRE | Cours (en FCFA): 57 100 | Variation: 3,82% |
| SVB COTE D'IVOIRE | Cours (en FCFA): 18 500 | Variation: 2,78% |
| BANK OF AFRICA SENEGAL | Cours (en FCFA): 48 000 | Variation: 2,13% |
| AIR LIQUIDE COTE D'IVOIRE | Cours (en FCFA): 11 000 | Variation: 0,92% |

PLUS FORTES BAISES

| | | |
|--|--------------------------|-------------------|
| SODE COTE D'IVOIRE | Cours (en FCFA): 78 165 | Variation: -7,50% |
| TRACTAFRIC MOTORS COTE D'IVOIRE | Cours (en FCFA): 370 500 | Variation: -7,38% |
| UNIWAX COTE D'IVOIRE | Cours (en FCFA): 24 500 | Variation: -5,77% |
| TOTAL COTE D'IVOIRE | Cours (en FCFA): 18 500 | Variation: -5,10% |
| SERVAIR ABIDJAN COTE D'IVOIRE | Cours (en FCFA): 5 000 | Variation: -4,76% |

TITRES LES PLUS ACTIFS

| Titres | Volumes | Valeurs (en FCFA) |
|---|---------|-------------------|
| Ecobank Transnational Incorporated TOGO | 54 700 | 1 312 800 |
| NESTLE COTE D'IVOIRE | 12 340 | 704 614 000 |
| ONATEL BURKINA FASO | 5 534 | 60 225 845 |
| VIVO ENERGY COTE D'IVOIRE | 3 215 | 9 009 625 |
| CORIS BANK INTERNATIONAL BURKINA FASO | 1 397 | 58 877 930 |

Compartiments

| | | | | | | | |
|--------------|---------------|---------------|--------------------|------------|----------|-----------|-----------|
| Actions | 30 /43 | 83 850 | 994 139 070 | 413 | 9 | 9 | 12 |
| Obligations | 2 /41 | 140 | 1 400 000 | 2 | 0 | 2 | 0 |
| Total | 32 /84 | 83 990 | 995 539 070 | 415 | 9 | 11 | 12 |

Titres Echangés / Inscrits

Volumes

Valeurs (en FCFA)

Nombre de transactions

Nombre de Titres

| Gains | Inchangés | Pertes |
|-------|-----------|--------|
| 9 | 9 | 12 |
| 0 | 2 | 0 |
| 9 | 11 | 12 |

INFORMATIONS

Opérations en cours :

UNIWAX- Admission 400 000 actions nouvelles prévue pour le 04 /01/ 2017.
TRITURAF CI- Report de radiation à la cote.



INDICATEURS

| Indices du jour | Ouverture | Clôture | Variation |
|------------------------------------|-----------|---------|-----------|
| BRVM 10 | 251,34 | 251,64 | 0,12% |
| BRVM Composite | 283,28 | 282,83 | -0,16% |
| Ratio de liquidité: | 8,42% | | |
| PER moyen: | 23,62 | | |
| Nombre de SGI participantes/Total: | 23 /24 | | |



BENIN
Tel: (229) 21 312 126
Fax: (229) 21 312 077
patioukpe@brvm.org



BURKINA FASO
Tel: (226) 50 308 773
Fax: (226) 50 308 719
louedrasgo@brvm.org



COTE D'IVOIRE
Tel: (225) 20 315 550/588
Fax: (225) 20 326 684
pbrizoua@brvm.org



GUINEE-BISSAU
Tel: (245) 32 016 02
Fax: (245) 32 016 02
saliuba@hotmail.com



MALI
Tel: (223) 44 901 810
Fax: (223) 44 901 811
abcoum@brvm.org



NIGER
Tel: (227) 20 736 692
Fax: (227) 20 736 947
lmagagi@brvm.org



SENEGAL
Tel: (221) 33 821 15 18
Fax: (221) 33 821 15 06
nkisy@brvm.org



TOGO
Tel: (228) 22 212 305
Fax: (221) 22 212 341
natcholli@brvm.org

BOURSE REGIONALE DES VALEURS MOBILIERES

BRVM - Société Anonyme au capital de 3.062.040.000 CFA - RC: CI-ABJ-1997-B-208435-CC : 9819725 - E
Siège Social: Abidjan-CÔTE D'IVOIRE, Adresse: 18,Rue Joseph ANOMA (Rue des Banques)-Abidjan
Tél: +225 20 32 66 85/86, Fax: +225 20 32 66 84, Mail: brvm@brvm.org, Site Web: www.brvm.org

MARCHÉ DES ACTIONS

mercredi 4 janvier 2017

| Symbole | Titre | Séance de cotation | | Cours Précédent | Cours du jour | | | Variation | Variation de l'année (01/12/2016) | Cours Référence | Ecart maximum | | Dernier dividende Payé | | Comp. | Rdt. Net | PER |
|-----------------------------------|---------------------------------------|--------------------|--------------------|-----------------|---------------|---------|---------|-----------|-----------------------------------|-----------------|---------------|---------|------------------------|-------------|-------|----------|-------|
| | | Volume | Valeur | | Ouv. | Clôt. | Moy. | | | | Bas | Haut | Montant net | Date | | | |
| SECTEUR - INDUSTRIE | | 154,59 points | | | | | | | | | | | | | | | |
| | | | | | | | | | | | | | | | | | |
| CABC | SICABLE CI | | | 87 500 | NC | NC | NC | | | 87 500 | 80 940 | 94 060 | 1 200 | 28-juil.-16 | 1er | 1,37% | 18,47 |
| FTSC | FILTISAC CI (*) | 100 | 2 250 000 | 23 500 | 22 500 | 22 500 | 22 500 | -4,26% | -4,26% | 22 500 | 20 815 | 24 185 | 1 500 | 23-déc.-16 | 1er | 11,31% | 20,19 |
| NEIC | NEI-CEDA CI | 10 | 30 000 | 3 000 | 3 000 | 3 000 | 3 000 | 0,00% | 0,00% | 3 000 | 2 775 | 3 225 | 225 | 28-juin-01 | 1er | - | - |
| NLCL | NESTLE CI | 12 340 | 704 614 000 | 55 000 | 57 100 | 57 100 | 57 100 | 3,82% | 7,74% | 57 100 | 52 820 | 61 380 | 630 | 12-aout-11 | 2eme | - | 20,10 |
| SEMC | CROWN SIEM CI | | | 33 000 | NC | NC | NC | | | 33 000 | 30 525 | 35 475 | 1 215 | 30-sept.-16 | 2eme | 3,68% | 26,49 |
| SIVC | AIR LIQUIDE CI | 350 | 3 846 000 | 10 900 | 10 800 | 11 000 | 10 989 | 0,92% | 0,00% | 11 000 | 10 175 | 11 825 | 630 | 18-aout-15 | 1er | | 27,02 |
| SLBC | SOLIBRA CI | | | 177 375 | NC | NC | NC | | | 177 375 | 164 075 | 190 675 | 4 101 | 30-mai-16 | 1er | 2,31% | 12,91 |
| SMBC | SMB CI | 30 | 555 000 | 18 000 | 18 500 | 18 500 | 18 500 | 2,78% | -0,54% | 18 500 | 17 115 | 19 885 | 450 | 18-juil.-12 | 1er | - | 6,51 |
| STBC | SITAB CI | 139 | 20 433 000 | 147 000 | 147 000 | 147 000 | 147 000 | 0,00% | -2,00% | 147 000 | 135 975 | 158 025 | 8 150 | 9-juin-16 | 1er | 5,54% | 14,35 |
| TTRC | TRITURAF CI-Ste en Liquidation | | | 490 | SP | SP | SP | | | 490 | 455 | 525 | 1 440 | 19-juil.-02 | 2eme | ND | ND |
| UNLC | UNILEVER CI | | | 18 000 | NC | NC | NC | | -5,26% | 18 000 | 16 650 | 19 350 | 1 233 | 9-juil.-12 | 2eme | - | - |
| UNXC | UNIWAX CI | 356 | 8 818 000 | 26 000 | 25 500 | 24 500 | 24 770 | -5,77% | -7,55% | 24 500 | 22 665 | 26 335 | 486 | 1-juin-16 | 2eme | 1,98% | 21,08 |
| TOTAL | | 13 325 | 740 546 000 | | | | | | | | | | | | | | |
| SECTEUR - SERVICES PUBLICS | | 761,37 points | | | | | | | | | | | | | | | |
| CIEC | CIE CI | 82 | 5 885 265 | 70 005 | 70 005 | 75 000 | 71 772 | 7,14% | 0,67% | 75 000 | 69 375 | 80 625 | 2 641 | 15-sept.-16 | 1er | 3,52% | 25,55 |
| ONBF | ONATEL BF | 5 534 | 60 225 845 | 11 200 | 11 200 | 11 200 | 10 883 | 0,00% | -6,67% | 11 200 | 10 360 | 12 040 | 651 | 1-juin-16 | 1er | 5,81% | 15,06 |
| SDCC | SOE CI | 26 | 2 076 330 | 84 500 | 80 000 | 78 165 | 79 859 | -7,50% | -7,50% | 78 165 | 72 305 | 84 025 | 3 240 | 30-mai-16 | 1er | 4,15% | 21,38 |
| SNFS | SONATEL SN | 1 069 | 25 775 665 | 24 100 | 24 110 | 24 100 | 24 112 | | -3,60% | 24 100 | 22 295 | 25 905 | 1 500 | 10-mai-16 | 1er | 6,22% | 10,90 |
| TOTAL | | 6 711 | 93 963 105 | | | | | | | | | | | | | | |
| SECTEUR - FINANCES | | 95,79 points | | | | | | | | | | | | | | | |
| BICC | BICI CI | | | 98 900 | NC | NC | NC | | | 98 900 | 91 485 | 106 315 | 4 231,50 | 20-juil.-16 | 1er | 4,28% | 17,91 |
| BOAB | BANK OF AFRICA BN | 67 | 11 384 000 | 170 000 | 168 000 | 170 000 | 169 910 | 0,00% | 1,19% | 170 000 | 157 250 | 182 750 | 8 100 | 17-mai-16 | 1er | 4,76% | 13,66 |
| BOABF | BANK OF AFRICA BF | 18 | 2 520 000 | 139 000 | 140 000 | 140 000 | 140 000 | 0,72% | 0,36% | 140 000 | 129 500 | 150 500 | 6 692 | 13-avr.-16 | 1er | 4,78% | 12,80 |
| BOAC | BANK OF AFRICA CI | 15 | 2 031 000 | 138 990 | 138 000 | 138 000 | 135 400 | -0,71% | -0,72% | 138 000 | 127 650 | 148 350 | 6 200 | 18-avr.-16 | 1er | 4,49% | 16,75 |
| BOAM | BANK OF AFRICA ML | 267 | 10 679 510 | 39 995 | 39 995 | 40 000 | 39 998 | 0,01% | 0,00% | 40 000 | 37 000 | 43 000 | | | 1er | | 11,56 |
| BOAN | BANK OF AFRICA NG | 1 | 88 005 | 89 000 | 88 005 | 88 005 | 88 005 | -1,12% | -2,21% | 88 005 | 81 405 | 94 605 | 4 817 | 9-mai-16 | 1er | 5,47% | 15,19 |
| BOAS | BANK OF AFRICA SN | 6 | 288 000 | 47 000 | 48 000 | 48 000 | 48 000 | 2,13% | 2,13% | 48 000 | 44 400 | 51 600 | 750 | 1-aout-16 | 1er | 1,56% | 27,71 |
| CBIBF | CORIS BANK INTERNATIONAL BF (***) | 1 397 | 58 877 930 | 42 810 | 42 495 | 43 000 | 42 146 | 0,44% | -0,12% | 43 000 | 39 775 | 46 225 | | | 1er | | |
| ETIT | ECOBANK TRANS. INCORP. TG (***) | 54 700 | 1 312 800 | 24 | 24 | 24 | 24 | 0,00% | -4,00% | 24 | 23 | 25 | 2 | 19-juil.-13 | 1er | 8,30% | 6,78 |
| SAFC | SAFCA CI | | | 23 030 | NC | NC | NC | | | 23 030 | 21 305 | 24 755 | 1 440 | 29-juil.-11 | 1er | 6,25% | 42,14 |
| SGBIC | SGB CI | 5 | 690 500 | 138 000 | 138 100 | 138 100 | 138 100 | 0,07% | -5,41% | 138 100 | 127 745 | 148 455 | 5 228 | 28-juin-16 | 1er | 3,79% | 15,90 |
| SIBC | SOCIETE IVOIRIENNE DE BANQUE CI (***) | 1 189 | 27 407 605 | 23 400 | 23 005 | 23 395 | 23 051 | -0,02% | -1,72% | 23 395 | 21 645 | 25 145 | | | 1er | - | - |
| TOTAL | | 57 665 | 115 279 350 | | | | | | | | | | | | | | |
| SECTEUR - TRANSPORT | | 1431,9 points | | | | | | | | | | | | | | | |
| SDSC | BOLLORE TRANSPORT & LOGISTICS | | | 297 000 | NC | NC | NC | | | 297 000 | 274 725 | 319 275 | 9 581 | 28-juin-16 | 1er | 3,23% | 44,12 |
| SVOC | MOVIS CI | 9 | 35 055 | 3 900 | 3 895 | 3 895 | 3 895 | -0,13% | -0,13% | 3 895 | 3 605 | 4 185 | 270 | 5-juil.-99 | 2e | | - |
| TOTAL | | 9 | 35 055 | | | | | | | | | | | | | | |
| SECTEUR - AGRICULTURE | | 203,9 points | | | | | | | | | | | | | | | |
| PALC | PALM CI | 794 | 10 322 000 | 13 000 | 13 000 | 13 000 | 13 000 | 0,00% | -7,14% | 13 000 | 12 025 | 13 975 | 647 | 7-juil.-15 | 2eme | - | - |
| SCRC | SUCRIVOIRE (***) | 1 131 | 15 762 470 | 14 000 | 14 000 | 13 995 | 13 937 | -0,04% | -6,82% | 13 995 | 12 950 | 15 040 | | | 1er | | |
| SICC | SICOR CI | 30 | 327 000 | 11 000 | 10 900 | 10 900 | 10 900 | -0,91% | -1,80% | 10 900 | 10 085 | 11 715 | 1 919 | 25-sept.-00 | 1er | - | 95,84 |
| SOGC | SOGB CI | | | 31 500 | NC | NC | NC | | -4,55% | 31 500 | 29 140 | 33 860 | 1 710 | 25-juil.-16 | 1er | 5,43% | 11,35 |
| SPHC | SAPH CI | | | 13 100 | NC | NC | NC | | -6,43% | 13 100 | 12 120 | 14 080 | 581 | 13-juin-14 | 1er | - | - |
| TOTAL | | 1 955 | 26 411 470 | | | | | | | | | | | | | | |
| SECTEUR - DISTRIBUTION | | 566,26 points | | | | | | | | | | | | | | | |
| ABJC | SERVAIR ABIDJAN CI | 798 | 4 175 250 | 5 250 | 5 290 | 5 000 | 5 232 | -4,76% | -6,98% | 5 000 | 4 625 | 5 375 | 1 800 | 16-juin-16 | 1er | 36,00% | 34,48 |
| BNBC | BERNABE CI | | | 174 000 | NC | NC | NC | | | 174 000 | 160 950 | 187 050 | 5 500 | 8-juil.-16 | 1er | 3,16% | 24,59 |
| CFAC | CFAO MOTORS CI | 27 | 1 620 000 | 60 000 | 60 000 | 60 000 | 60 000 | 0,00% | -3,23% | 60 000 | 55 500 | 64 500 | 2 298 | 29-juil.-16 | 2eme | 3,83% | 23,50 |
| PRSC | TRACTAFRIC MOTORS CI | 1 | 370 500 | 400 000 | 370 500 | 370 500 | 370 500 | -7,38% | -12,82% | 370 500 | 342 715 | 398 285 | 13 050 | 5-juil.-16 | 1er | 3,52% | 21,31 |
| SHEC | VIVO ENERGY CI | 3 215 | 9 009 625 | 2 800 | 2 875 | 2 800 | 2 802 | 0,00% | -6,67% | 2 800 | 2 590 | 3 010 | 1 665 | 27-juil.-16 | 2eme | 59,46% | 54,02 |
| TTLT | TOTAL CI | 144 | 2 728 715 | 19 495 | 19 495 | 18 500 | 18 949 | -5,10% | -5,13% | 18 500 | 17 115 | 19 885 | 450 | 2-aout-16 | 1er | 2,43% | 43,02 |
| TTLS | TOTAL SN | | | 20 000 | NC | NC | NC | | -6,50% | 20 000 | 18 500 | 21 500 | 935 | 15-juil.-16 | 1er | 4,68% | 16,48 |
| TOTAL | | 4 185 | 17 904 090 | | | | | | | | | | | | | | |
| AUTRES SECTEURS | | 432,1 points | | | | | | | | | | | | | | | |
| STAC | SETAO CI | | | 35 000 | NC | NC | NC | | | 35 000 | 32 375 | 37 625 | | | 2eme | - | 13,83 |
| TOTAL | | | | | | | | | | | | | | | | | |
| TOTAL - Marché des actions | | 83 850 | 994 139 070 | | | | | | | | | | | | | | |

MARCHÉ DES DROITS

| Symbole | Titre | Séance de cotation | | Cours Précédent | Cours du jour | | | Variation | Variation depuis l'origine | Cours Référence | Ecart maximum | | Parité | Période de négociation | |
|----------------------------------|-------|--------------------|--------|-----------------|---------------|-------|------|-----------|----------------------------|-----------------|---------------|------|--------|------------------------|-----|
| | | Volume | Valeur | | Ouv. | Clôt. | Moy. | | | | Bas | Haut | | Début | Fin |
| TOTAL - Marché des droits | | | | | | | | | | | | | | | |

Légende:

(*) Paiement d'un dividende de 1045 FCFA le 30 juin 2016 et d'un dividende complémentaire de 1500 FCFA le 23 décembre 2016. Le taux de rendement quotidien est obtenu en rapportant le cumul des deux dividendes de l'exercice 2015 au cours de clôture de FILTISAC à la séance de bourse du jour.

(**) le capital de la société contient des actions de priorité convertibles au bout de 3 - 5 ans en actions ordinaires.

Cours du jour: Ouv.: Ouverture Clôt.: Cloture Moy.: Moyen

Mentions: NC: Non Coté Ex-c: Ex-coupon Ex-d: Ex-droit SP: Suspendu Val-T: Valeur Théorique

PER = Cours / BNPA selon les données disponibles Rdt. Net: Rendement net (DNPA / Cours)

Comp.: 1 - Premier Compartiment 2 - Second Compartiment 3 - Compartiment de croissance

Ratio de liquidité = Titres échangés / Volume des ordres de vente

▲ : Progression de l'indice sectoriel

▼ : Recul de l'indice sectoriel

■ : Stabilité de l'indice sectoriel

MARCHE DES OBLIGATIONS

mercredi 4 janvier 2017

| Symbole | Titre | Séance de cotation | | Cours Précédent | Cours du jour | | | Variation | Cours Référence | Ecart maximum | | Valeur nominale | Coupon couru | Type Amort | Coupon d'intérêt | | |
|-------------------------------|--------------------------------|--------------------|------------------|-----------------|---------------|--------|--------|-----------|-----------------|---------------|--------|-----------------|--------------|------------|------------------|-------------|----------------------|
| | | Volume | Valeur | | Ouv. | Clôt. | Moy. | | | Bas | Haut | | | | Période | Montant net | Eché. |
| OBLIGATIONS REGIONALES | | | | | | | | | | | | | | | | | |
| BHB.O1 | BHB 6.25% 2012-2017 | | | 10 000 | NC | NC | NC | | 10 000 | 9 250 | 10 750 | 10 000 | 136,82 | AC | A | 587,5 | 11-oct |
| BIDC.O2 | BIDC 6.75 % 2010-2017 | | | 10 000 | NC | NC | NC | | 10 000 | 9 250 | 10 750 | 10 000 | 170,14 | ACD | S | 336.575 | 04 avr. / 04 oct. |
| BIDC.O3 | BIDC-EBID 6.50% 2014-2021 | 40 | 400 000 | 10 000 | 10 000 | 10 000 | 10 000 | 0,00% | 10 000 | 9 250 | 10 750 | 10 000 | 175,97 | ACD | S | 325,00 | 28 mars/ 28 sep. |
| BOABF.O3 | BOA BURKINA F. 6.25% 2012-2017 | | | 10 000 | NC | NC | NC | | 10 000 | 9 250 | 10 750 | 10 000 | 136,82 | AC | A | 587,5 | 11-oct |
| BOAC.O2 | BOA - CI 6.25% 2012-2017 | | | 10 000 | NC | NC | NC | | 10 000 | 9 250 | 10 750 | 10 000 | 142,64 | AC | A | 612,5 | 11-oct |
| BOAD.O11 | BOAD 5.95% 2012-2019 | | | 10 000 | NC | NC | NC | | 10 000 | 9 250 | 10 750 | 10 000 | 495,56 | ACD | A | 595,00 | 06-mars |
| BOAD.O12 | BOAD 5.95% 2014-2021 | | | 10 000 | NC | NC | NC | | 10 000 | 9 250 | 10 750 | 10 000 | 14,67 | ACD | A | 595,00 | 26-déc |
| BOAN.O2 | BOA NIGER 6.25% 2012-2017 | | | 9 250 | NC | NC | NC | | 9 250 | 8 560 | 9 940 | 10 000 | 136,82 | AC | A | 587,5 | 11-oct |
| BOAS.O2 | BOA SENEGAL 6.50% 2012-2017 | | | 10 000 | NC | NC | NC | | 10 000 | 9 250 | 10 750 | 10 000 | 142,29 | IF | A | 611,00 | 11-oct |
| CRRH.O1 | CRRH-UEMOA 6.10% 2012-2022 | | | 10 000 | NC | NC | NC | | 10 000 | 9 250 | 10 750 | 10 000 | 238,70 | AC | S | 305,00 | 13 fév. / 13 août |
| CRRH.O2 | CRRH-UEMOA 6.10% 2012-2024 | | | 10 000 | NC | NC | NC | | 10 000 | 9 250 | 10 750 | 10 000 | 283,45 | AC | S | 305,00 | 17 janv. / 17 juill. |
| CRRH.O3 | CRRH-UEMOA 6% 2013-2023 | | | 10 000 | NC | NC | NC | | 10 000 | 9 250 | 10 750 | 10 000 | 115,38 | AC | S | 300,00 | 26 avril / 26 oct. |
| CRRH.O4 | CRRH-UEMOA 6% 2014-2024 | | | 9 999 | NC | NC | NC | | 9 999 | 9 250 | 10 745 | 10 000 | 8,24 | AC | S | 300,00 | 30 juin / 30 déc. |
| CRRH.O5 | CRRH-UEMOA 5.85% 2015-2025 | | | 10 000 | NC | NC | NC | | 10 000 | 9 250 | 10 750 | 10 000 | Ex-c | AC | S | 294.904 | 4 janv. / 4 juill. |
| EOM.O1 | ETAT DU MALI 6.20% 2016-2023 | | | 10 000 | NC | NC | NC | | 10 000 | 9 250 | 10 750 | 10 000 | 383,89 | ACD | A | 620,00 | 23-mai |
| EOS.O4 | ETAT SENEGAL 6.70% 2012-2019 | | | 6 000 | NC | NC | NC | | 6 000 | 5 550 | 6 450 | 6 000 | 23,13 | ACD | A | 402,00 | 14-déc |
| EOS.O5 | ETAT SENEGAL 6.50% 2013-2023 | | | 10 000 | NC | NC | NC | | 10 000 | 9 250 | 10 750 | 10 000 | 280,84 | ACD | S | 325,00 | 29 janv. / 29 juill. |
| EOS.O6 | ETAT SENEGAL 6.50% 2014-2021 | | | 10 000 | NC | NC | NC | | 10 000 | 9 250 | 10 750 | 10 000 | 68,23 | ACD | S | 325,00 | 27 mai. / 27 nov. |
| EOS.O7 | ETAT SENEGAL 6.30% 2015-2025 | 100 | 1 000 000 | 10 000 | 10 000 | 10 000 | 10 000 | 0,00% | 10 000 | 9 250 | 10 750 | 10 000 | 69,04 | ACD | S | 312.411 | 25 mai. / 25 nov. |
| ORGT.O1 | ORAGROUP 6.75% 2013-2019 | | | 10 000 | NC | NC | NC | | 10 000 | 9 250 | 10 750 | 10 000 | 57,49 | ACD | S | 337,5 | 04 juin. / 04 déc. |
| PAAC.O1 | PAA 6.95% 2010-2017 | | | 1 000 | NC | NC | NC | | 1 000 | 925 | 1 075 | 1 000 | 6,90 | ACD | S | 33,77 | 28 mai / 28 nov. |
| PADS.O2 | PAD 7% 2010-2017 (*) | | | 1 250 Amort | NC | NC | NC | | 1 250 | 1 160 | 1 340 | 1 250 | 2,71 | ACD | S | 37.9582 | 22 juin / 22 déc. |
| PALC.O1 | PALMCI 7% 2009-2016 | | | 10 000 | NC | NC | NC | | 10 000 | 9 250 | 10 750 | 10 000 | 13,16 | ACD | S | 342,06 | 28 juin / 28 déc. |
| SHAF.O3 | SHELTER AFRIQUE 6.6% 2014-2021 | | | 9 000 | NC | NC | NC | | 9 000 | 8 325 | 9 675 | 9 000 | 209,93 | ACD | S | 299,44 | 28 fév. / 28 août |
| SIFC.O1 | SIFCA 6.90% 2013-2021 | | | 10 000 | NC | NC | NC | | 10 000 | 9 250 | 10 750 | 10 000 | 276,04 | ACD | A | 676,2 | 08-août |
| TPBF.O3 | TPBF 6,50% 2013-2020 | | | 10 000 | NC | NC | NC | | 10 000 | 9 250 | 10 750 | 10 000 | 64,64 | ACD | S | 325,00 | 29 mai / 29 nov. |
| TPCI.O10 | TPCI 7% 2010-2017 | | | 10 000 | NC | NC | NC | | 10 000 | 9 250 | 10 750 | 10 000 | 182,19 | AC | A | 700,00 | 01-oct |
| TPCI.O13 | TPCI 6.50% 2012-2017 | | | 10 000 | NC | NC | NC | | 10 000 | 9 250 | 10 750 | 10 000 | 190,55 | ACD | A | 650,00 | 19-sept |
| TPCI.O15 | TPCI 6.30% 2013-2018 | | | 10 001 | NC | NC | NC | | 10 001 | 9 255 | 10 750 | 10 000 | 55,38 | ACD | S | 315,00 | 3 juin / 3 dec. |
| TPCI.O16 | TPCI 6.55% 2014-2022 | | | 10 000 | NC | NC | NC | | 10 000 | 9 250 | 10 750 | 10 000 | 410,95 | ACD | A | 655,00 | 20-mai |
| TPCI.O17 | TPCI 3% 2014-2024 | | | 10 000 | NC | NC | NC | | 10 000 | 9 250 | 10 750 | 10 000 | 13,19 | ACD | S | 150,00 | 19 juin / 19 dec. |
| TPCI.O18 | TPCI 5.85% 2014-2021 | | | 10 000 | NC | NC | NC | | 10 000 | 9 250 | 10 750 | 10 000 | 25,71 | ACD | S | 292,5 | 19 juin / 19 dec. |
| TPCI.O19 | TPCI 5.99% 2015-2025 | | | 10 000 | NC | NC | NC | | 10 000 | 9 250 | 10 750 | 10 000 | 385,66 | ACD | A | 599,00 | 14-mai |
| TPCI.O20 | TPCI 5.85% 2015-2022 | | | 10 000 | NC | NC | NC | | 10 000 | 9 250 | 10 750 | 10 000 | 146,25 | ACD | S | 292,5 | 5 avril / 5 oct. |
| TPCI.O21 | TPCI 6% 2016-2028 | | | 10 000 | NC | NC | NC | | 10 000 | 9 250 | 10 750 | 10 000 | 445,48 | ACD | A | 600,00 | 08-avr |
| TPCI.O22 | TPCI 5.90% 2016-2026 | | | 10 000 | NC | NC | NC | | 10 000 | 9 250 | 10 750 | 10 000 | 328,14 | ACD | A | 590,00 | 15-juin |
| TOTAL | | 140 | 1 400 000 | | | | | | | | | | | | | | |

| | | | | | | | | | | | | | | | | | |
|------------------------------------|--|--|--|--|--|--|--|--|--|--|--|--|--|--|--|--|--|
| OBLIGATIONS INTERNATIONALES | | | | | | | | | | | | | | | | | |
| | | | | | | | | | | | | | | | | | |
| TOTAL | | | | | | | | | | | | | | | | | |

| SUKUK ET TITRES ASSIMILES | | | | | | | | | | | | | | | | | |
|----------------------------------|---|--------------------|--------|-----------------|---------------|-------|------|-----------|-----------------|---------------|--------|-----------------|------------------------|------------|-----------------|-------------|-----------------|
| Symbole | Titre | Séance de cotation | | Cours Précédent | Cours du jour | | | Variation | Cours Référence | Ecart maximum | | Valeur nominale | Marge de profit passée | Type Amort | Marge de profit | | |
| | | Volume | Valeur | | Ouv. | Clôt. | Moy. | | | Bas | Haut | | | | Période | Montant net | Eché. |
| SUKCI.S1 | SUKUK ETAT DE COTE D'IVOIRE 5,75% 2015-2020 | | | 10 000 | NC | NC | NC | | 10 000 | 9 250 | 10 750 | 10 000 | 11,18 | AC | S | 290.694 | 28 juin/28 dec |
| SUKCI.S2 | SUKUK ETAT DE COTE D'IVOIRE 5,75% 2016-2023 | | | 10 000 | NC | NC | NC | | 10 000 | 9 250 | 10 750 | 10 000 | 190,07 | ACD | S | 289.097 | 7 sept/7 mars |
| SUKSN.S1 | SUKUK ETAT DU SENEGAL 6,25% 2014-2018 | | | 10 000 | NC | NC | NC | | 10 000 | 9 250 | 10 750 | 10 000 | 296,74 | AC | S | 321.181 | 18 juil/18 janv |
| SUKSN.S2 | SUKUK ETAT DU SENEGAL 6% 2016-2026 | | | 10 000 | NC | NC | NC | | 10 000 | 9 250 | 10 750 | 10 000 | 270,00 | ACD | S | 306.667 | 26 juil/26 janv |
| SUKTG.S1 | SUKUK ETAT DU TOGO 6,5% 2016-2026 | | | 10 000 | NC | NC | NC | | 10 000 | 9 250 | 10 750 | 10 000 | 0 | ACD | S | 0 | 17 août/17 fév |
| TOTAL | | | | | | | | | | | | | | | | | |

| | | | | | | | | | | | | | | | | | |
|-------------------------------------|--|------------|------------------|--|--|--|--|--|--|--|--|--|--|--|--|--|--|
| TOTAL-Marché des obligations | | 140 | 1 400 000 | | | | | | | | | | | | | | |
|-------------------------------------|--|------------|------------------|--|--|--|--|--|--|--|--|--|--|--|--|--|--|

Légende:
 (*) Cours précédent à 100% de la valeur nominale au 14 juillet 2014.
 Cours du jour: Ouv.: Ouverture Clôt.: Clôture Moy.: Moyen Mentions: NC: Non Coté Ex: Ex-coupon ou Ex-droit SP: Suspendu
 Type Amort: Type d'Amortissement IF: In Fine AC: Amortissement Constant AD: Amortissement Dégressif ACD: Amortissement Constant Différé
 Période: Périodicité de paiement des coupons A: Annuelle S: Semestrielle T: Trimestrielle Eché.: Echéance de paiement des intérêts

AVIS N° 005 - 2017 / BRVM / DG

Admission à la cote des actions nouvelles UNIWAX - CÔTE D'IVOIRE

La Bourse Régionale des Valeurs Mobilières - BRVM - porte à la connaissance du public et des intervenants du marché que suite à l'augmentation du capital de la société UNIWAX - CÔTE D'IVOIRE par Offre Publique de Vente (OPV) et émission d'actions nouvelles, 400 000 actions nouvelles ont été admises à la cote ce **mercredi 04 janvier 2017**.

Suite à cette admission, le nombre d'actions composant le capital de la société UNIWAX - CÔTE D'IVOIRE passe de 3 750 000 actions à **4 150 000 actions** avec un capital social de 4 150 000 000 FCFA et une capitalisation boursière de **101,675 milliards de FCFA** à l'issue de la séance de bourse de ce jour.

Pour toute information complémentaire concernant cet avis, veuillez contacter la BRVM à son siège ou les Antennes Nationales de Bourse établies dans chaque pays membre de l'UEMOA.

Fait à Abidjan, le 04 janvier 2017

Le Directeur Général



Edoh Kossi AMENOUNVE

OPCVM: FONDS COMMUNS DE PLACEMENT ET SOCIETES D'INVESTISSEMENT A CAPITAL VARIABLE

mercredi 4 janvier 2017

| Sociétés de gestion | Dépositaire | OPCVM | Catégorie | Origine | Valeur Liquidative | | | | | | |
|-------------------------------|----------------------------|-------------------------------------|-----------|------------|--------------------|------------|---------------|------------|------------|----------|-----------|
| | | | | | Précédente | | Actuelle | | Variation | | Précédent |
| | | | | | Valeur | Date | Valeur | Date | Date | % | |
| QUOTIDIENNES | | | | | | | | | | | |
| AFRICABOURSE ASSET MANAGEMENT | AFRICABOURSE SA | FCP AAM CAPITAL SUR | OCT | 5 000 | 6 262,13 | 30/12/2016 | ND | ND | 10/10/2012 | - | - |
| | | FCP AAM EPARGNE CROISSANCE | D | 5 000 | 6 711,87 | 30/12/2016 | ND | ND | 19/11/2012 | - | - |
| | | FCP AAM OBLIGATIS | OMLT | 5 000 | 6 584,36 | 30/12/2016 | ND | ND | 12/09/2012 | - | - |
| AFRICAM SA | SBIF | FCP EXPANSIO | D | 5 000 | 8 646,87 | 29/12/2016 | ND | ND | 01/01/2013 | - | - |
| | | FCP SECURITAS | OMLT | 5 000 | 5 640,84 | 29/12/2016 | ND | ND | 01/01/2013 | - | - |
| | | FCP VALORIS | A | 5 000 | 8 535,74 | 29/12/2016 | ND | ND | 01/01/2013 | - | - |
| ATLANTIC ASSET MANAGEMENT | ATLANTIQUE FINANCE | FCP ATLANTIQUE CROISSANCE | D | 5 000 | 5 542,10 | 29/12/2016 | ND | ND | 30/05/2015 | - | - |
| | | FCP ATLANTIQUE SECURITE | OMLT | 5 000 | 5 500,94 | 29/12/2016 | ND | ND | 30/05/2015 | - | - |
| BNI GESTION | BNI FINANCES | FCP CAPITAL CROISSANCE | D | 10 000 | 18 818,00 | 19/08/2015 | ND | ND | 01/01/2009 | - | - |
| | | FCP DYNAMIC SAVINGS | D | 10 000 | 10 197,00 | 19/08/2015 | ND | ND | 06/06/2014 | - | - |
| BOA ASSET MANAGEMENT | BOA CAPITAL SECURITIES | FCP Emergence | D | 5 000 | 6 519,61 | 29/12/2016 | ND | ND | 01/02/2010 | - | - |
| | | FCP Tresor Monea | OCT | 25 000 000 | 28 526 971,08 | 29/12/2016 | ND | ND | 01/12/2013 | - | - |
| BRM ASSET MANAGEMENT | BRM | FCP "BRM DYNAMIQUE" | D | 10 000 | 12 923,13 | 08/09/2014 | ND | ND | 12/03/2009 | - | - |
| | | FCP "BRM OBLIGATAIRE" | D | 10 000 | 12 057,50 | 17/10/2014 | ND | ND | 12/03/2009 | - | - |
| | | FCP ACTIONS PHARMACIE | A | 1000 | 1 144,83 | 02/01/2017 | 1 141,21 | 03/01/2017 | 25/07/14 | 14,12% | -0,317% |
| CGF GESTION | CGF BOURSE | FCP ASSUR' SENEGAL | D | 1000000 | 1 219 747,32 | 02/01/2017 | 1 217 657,15 | 03/01/2017 | 06/07/14 | 21,77% | -0,171% |
| | | FCP PLACEMENT AVANTAGE | D | 1000 | 1 402,86 | 02/01/2017 | 1 400,35 | 03/01/2017 | 29/03/13 | 40,03% | -0,179% |
| | | FCP PLACEMENT CROISSANCE | A | 1000 | 1 597,61 | 02/01/2017 | 1 590,03 | 03/01/2017 | 29/03/13 | 59,00% | -0,474% |
| | | FCP HORIZON | D | 1000 | 2 034,91 | 02/01/2017 | 2 033,14 | 03/01/2017 | 27/06/09 | 103,31% | -0,087% |
| | | FCP PLACEMENT QUIETUDE | OMLT | 1000 | 1 193,29 | 02/01/2017 | 1 193,44 | 03/01/2017 | 29/03/13 | 19,34% | 0,013% |
| | | FCP CORIS ACTIONS | A | 5 000 | 5 837,80 | 30/09/2016 | ND | ND | 11/11/2014 | - | - |
| CORIS ASSET MANAGEMENT | CORIS BOURSE | FCP CORIS PERFORMANCE | D | 5 000 | 5 707,79 | 30/09/2016 | ND | ND | 11/11/2014 | - | - |
| | | FCP-1 OPTI PLACEMENT | A | 5 000 | 14 348,16 | 28/09/2016 | ND | ND | 01/02/2002 | - | - |
| OAM S.A | SGI TOGO | FCP-2 OPTI REVENU | OMLT | 5 000 | 6 677,07 | 28/09/2016 | ND | ND | 01/02/2002 | - | - |
| | | FCP-3 OPTI CAPITAL | D | 5 000 | 16 050,71 | 28/09/2016 | ND | ND | 24/01/2003 | - | - |
| SOGESPAR | SOGEBOURSE | FCP SOGEAVENIR | D | 2 360,00 | 5 000,00 | 02/01/2017 | 2 352,00 | 03/01/2017 | 01/10/2002 | 370,400% | -0,339% |
| | | FCP SOGEDEFI | D | 4 888 | 5 553,00 | 02/01/2017 | 5 537,00 | 03/01/2017 | 23/12/2014 | 13,277% | -0,288% |
| | | FCP SOGEDYNAMIQUE | A | 4 888 | 5 652,00 | 02/01/2017 | 5 642,00 | 03/01/2017 | 23/12/2014 | 15,426% | -0,177% |
| | | FCP SOGEPRIVILEGE | D | 4 888 | 5 295,00 | 02/01/2017 | 5 284,00 | 03/01/2017 | 23/12/2014 | 8,101% | -0,208% |
| | | FCP SOGESECURITE | OMLT | 4 888 | 4 859,00 | 02/01/2017 | 4 859,00 | 03/01/2017 | 23/12/2014 | -0,593% | 0,000% |
| | | FCP SOGEVALOR | A | 1 000 | 5 409,00 | 02/01/2017 | 5 399,00 | 03/01/2017 | 04/06/2002 | 439,900% | -0,185% |
| HEBDOMADAIRES | | | | | | | | | | | |
| BNI GESTION | BNI FINANCES | FCP BNI RETRAITE | D | 2 500 | 3 814,00 | 06/08/2015 | 3 855,00 | 13/08/2015 | 11/05/2012 | 54,200% | 1,075% |
| | | FCP INITIATIVES SOLIDARITE | D | 2 500 | 5 586,00 | 24/07/2015 | 5 687,00 | 05/08/2015 | 01/08/2013 | 127,480% | 1,808% |
| | | FCP SODEFOR COMPLEMENTAIRE RETRAITE | D | 2 500 | 7 107,00 | 24/07/2015 | 7 295,00 | 06/08/2015 | 04/01/2010 | 191,800% | 2,645% |
| BOA ASSET MANAGEMENT | BOA CAPITAL SECURITIES | FCP Global Investors | D | 25 000 | 33 763,42 | 16/12/2016 | 33 501,02 | 23/12/2016 | 01/12/2012 | 34,004% | -0,777% |
| BRM ASSET MANAGEMENT | IMPAXIS | FCP "SDE" | D | 1 000 | 2 083,36 | 05/09/2014 | ND | ND | 14/03/2011 | - | - |
| CGF GESTION | CGF BOURSE | FCPCR SONATEL | D | 1 000 | 6 397,83 | 23/12/2016 | 6 450,40 | 30/12/2016 | 12/02/2004 | 545,040% | 0,822% |
| | | IMPAXIS SECURITIES | D | 1 000 | 1 250,31 | 22/12/2016 | 1 260,45 | 29/12/2016 | 16/02/2014 | 26,045% | 0,811% |
| | CGF BOURSE | FCPE SINI GNEGIGUI | D | 1 000 | 1 346,77 | 28/12/2016 | 1 345,73 | 04/01/2017 | 25/02/2014 | 34,573% | -0,077% |
| | | FCPE DP WORLD DAKAR | D | 1 000 | 1 039,12 | 27/12/2016 | 1 039,88 | 03/01/2017 | 04/10/2016 | 3,988% | 0,073% |
| EDC Asset Management | EDC Investment Corporation | FCP ECOBANK UEMOA DIVERSIFIE | D | 5 000 | 9 219,00 | 21/12/2016 | 9 201,00 | 28/12/2016 | 19/09/2007 | 84,020% | -0,195% |
| | | FCP ECOBANK UEMOA OBLIGATAIRE | OMLT | 20 000 000 | 21 133 008,00 | 21/12/2016 | 21 153 197,00 | 28/12/2016 | 31/12/2015 | 5,766% | 0,096% |
| | | FCP ECOBANK UEMOA RENDEMENT | OMLT | 1 000 000 | 1 469 468,00 | 21/12/2016 | 1 471 229,00 | 28/12/2016 | 10/10/2007 | 47,123% | 0,120% |
| | | FCP ECOBANK ACTIONS UEMOA | A | 5 000 | 4 735,00 | 21/12/2016 | 4 740,00 | 28/12/2016 | 20/04/2016 | -5,200% | 0,106% |
| SGO MALI FINANCE | SGI MALI | FCPE ORANGE MALI | D | 10 000 | 14 602,65 | 07/12/2016 | 14 618,04 | 14/12/2016 | 03/09/2012 | 46,180% | 46,027% |
| SOAGA SA | SGI ACTIBOURSE | SICAV Abdou DIOUF | D | 10 000 000 | 15 756 306,61 | 23/12/2016 | 15 904 385,00 | 30/12/2016 | 01/12/2003 | 59,04% | 0,940% |
| MENSUELLES | | | | | | | | | | | |
| BNI GESTION | BNI FINANCES | FCP CNRA | D | 2 500 | 4 308,00 | 30/06/2015 | 3 133,00 | 14/08/2015 | 29/10/2013 | 25,320% | -27,275% |
| | | FCP KARIMA ETHIQUE | D | 1 000 | 1 366,00 | 03/07/2015 | 1 458,00 | 03/08/2015 | 22/05/2013 | 45,800% | 6,735% |

OPCVM - Organisme de Placement Collectif en Valeurs Mobilières
 ND: Non Disponible
 Catégories:
 A: actions
 OCT: obligations à court terme
 OMLT: obligations à moyen et long terme
 C: contractuels
 D: diversifiés

Quantités Résiduelles

Séance de bourse du mercredi 4 janvier 2017

| MARCHÉ DES ACTIONS | | | | | |
|--------------------|---------------------------------|-------------------------------|-----------------|--------------------------------|--------------------|
| Symbole | Titre | Quantité résiduelle à l'achat | Cours | Quantité résiduelle à la vente | Cours de Référence |
| | | | Achat / Vente | | |
| CABC | SICABLE CI | - | / 86995 | 5 | 87 500 |
| FTSC | FILTISAC CI | 10 | 22000 / 22845 | 1 | 22 500 |
| NEIC | NEI-CEDA CI | - | / 3000 | 4 | 3 000 |
| NTLC | NESTLE CI | 200 | 57100 / | - | 57 100 |
| SEMC | CROWN SIEM CI | 583 | 32800 / | - | 33 000 |
| SIVC | AIR LIQUIDE CI | 5 | 10500 / 11000 | 332 | 11 000 |
| SLBC | SOLIBRA CI | 10 | 167000 / 180000 | 8 | 177 375 |
| SMBC | SMB CI | 40 | 18000 / 18600 | 101 | 18 500 |
| STBC | SITAB CI | 10 | 147000 / 150000 | 94 | 147 000 |
| TTRC | TRITURAF CI-Ste en Liquidation | - | - | - | 490 |
| UNLC | UNILEVER CI | 1 | 18000 / 18200 | 321 | 18 000 |
| UNXC | UNIWAX CI | - | / 25500 | 42 | 24 500 |
| CIEC | CIE CI | 3 | 70000 / 75000 | 18 | 75 000 |
| ONTBF | ONATEL BF | 10 | 11000 / 11200 | 519 | 11 200 |
| SDCC | SODE CI | 2 | 78170 / 80000 | 90 | 78 165 |
| SNTS | SONATEL SN | 4 636 | 24100 / 24400 | 74 | 24 100 |
| BICC | BICI CI | - | / 97000 | 1 | 98 900 |
| BOAB | BANK OF AFRICA BN | 3 | 169000 / 170000 | 98 | 170 000 |
| BOABF | BANK OF AFRICA BF | 106 | 140000 / 142000 | 5 | 140 000 |
| BOAC | BANK OF AFRICA CI | 3 | 130000 / 138000 | 98 | 138 000 |
| BOAM | BANK OF AFRICA ML | 25 | 39995 / 40000 | 930 | 40 000 |
| BOAN | BANK OF AFRICA NG | 4 | 88000 / 89000 | 200 | 88 005 |
| BOAS | BANK OF AFRICA SN | 25 | 48005 / 50000 | 16 | 48 000 |
| CBIBF | CORIS BANK INTERNATIONAL BF | 100 | 43000 / 43500 | 12 | 43 000 |
| ETIT | ECOBANK TRANS. INCORP. TG | 378 704 | 23 / 24 | 506 701 | 24 |
| SAFC | SAFCA CI | - | / 24500 | 10 | 23 030 |
| SGBC | SGB CI | 5 | 138100 / 140000 | 88 | 138 100 |
| SIBC | SOCIETE IVOIRIENNE DE BANQUE CI | 135 | 23000 / 23395 | 114 | 23 395 |
| SDSC | BOLLORE AFRICA LOGISTICS CI | - | / 289000 | 10 | 297 000 |
| SVOC | MOVIS CI | - | / 3895 | 41 | 3 895 |
| PALC | PALM CI | 31 | 13000 / 13950 | 4 | 13 000 |
| SCRC | SUCRIVOIRE CI | 144 | 13850 / 13995 | 230 | 13 995 |
| SICC | SICOR CI | 6 | 10900 / 11000 | 55 | 10 900 |
| SOGC | SOGB CI | 2 | 32000 / 32500 | 10 | 31 500 |
| SPHC | SAPH CI | 5 | 13200 / 13980 | 3 | 13 100 |
| ABJC | SERVAIR ABIDJAN CI | 100 | 5005 / 5250 | 2 330 | 5 000 |
| BNBC | BERNABE CI | - | / 168995 | 20 | 174 000 |
| CFAC | CFAO MOTORS CI | 1 | 56500 / 60000 | 93 | 60 000 |
| PRSC | TRACTAFRIC MOTORS CI | - | / 370500 | 4 | 370 500 |
| SHEC | VIVO ENERGY CI | 60 | 2795 / 2800 | 4 393 | 2 800 |
| TTLC | TOTAL CI | 55 | 18500 / 19495 | 78 | 18 500 |
| TTLS | TOTAL SN | 8 | 19500 / 19995 | 250 | 20 000 |
| STAC | SETAO CI | - | / 35000 | 15 | 35 000 |

| MARCHÉ DES DROITS | | | | | |
|-------------------|-------|-------------------------------|---------------|--------------------------------|--------------------|
| Symbole | Titre | Quantité résiduelle à l'achat | Cours | Quantité résiduelle à la vente | Cours de Référence |
| | | | Achat / Vente | | |
| | | | | | |

NB: les quantités résiduelles susmentionnées correspondent aux meilleures offres et demandes exprimées.

Quantités Résiduelles

Séance de bourse du mercredi 4 janvier 2017

| MARCHÉ DES OBLIGATIONS | | | | | |
|------------------------|--------------------------------|-------------------------------|---------------|--------------------------------|--------------------|
| Symbole | Titre | Quantité résiduelle à l'achat | Cours | | Cours de Référence |
| | | | Achat / Vente | Quantité résiduelle à la vente | |
| BHB.O1 | BHB 6.25% 2012-2017 | - | - | - | 10 000 |
| BIDC.O2 | BIDC 6.75 % 2010-2017 | - | - | - | 10 000 |
| BIDC.O3 | BIDC-EBID 6.50% 2014-2021 | - | - | - | 10 000 |
| BOABF.O3 | BOA BURKINA F. 6.25% 2012-2017 | - | - | - | 10 000 |
| BOAC.O2 | BOA - CI 6.25% 2012-2017 | - | - | - | 10 000 |
| BOAD.O11 | BOAD 5.95% 2012-2019 | - | - | - | 10 000 |
| BOAD.O12 | BOAD 5.95% 2014-2021 | - | - | - | 10 000 |
| BOAN.O2 | BOA NIGER 6.25% 2012-2017 | - | - | - | 9 250 |
| BOAS.O2 | BOA SENEGAL 6.50% 2012-2017 | - | - | - | 10 000 |
| CRRH.O1 | CRRH-UEMOA 6.10% 2012-2022 | - | - | - | 10 000 |
| CRRH.O2 | CRRH-UEMOA 6.10% 2012-2024 | - | - | - | 10 000 |
| CRRH.O3 | CRRH-UEMOA 6% 2013-2023 | - | - | - | 10 000 |
| CRRH.O4 | CRRH-UEMOA 6% 2014-2024 | - | - | - | 9 999 |
| CRRH.O5 | CRRH-UEMOA 5.85% 2015-2025 | - | - | - | 10 000 |
| EOM.O1 | ETAT DU MALI 6.20% 2016-2023 | - | - | - | 10 000 |
| EOS.O4 | ETAT SENEGAL 6.70% 2012-2019 | - | - | - | 6 000 |
| EOS.O5 | ETAT SENEGAL 6.50% 2013-2023 | - | - | - | 10 000 |
| EOS.O6 | ETAT SENEGAL 6.50% 2014-2021 | - | - | - | 10 000 |
| EOS.O7 | ETAT SENEGAL 6.30% 2015-2025 | - | - | - | 10 000 |
| ORGT.O1 | ORAGROUP 6.75% 2013-2019 | - | - | - | 10 000 |
| PAAC.O1 | PAA 6.95% 2010-2017 | - | - | - | 1 000 |
| PADS.O2 | PAD 7% 2010-2017 | - | - | - | 1 250 |
| PALC.O1 | PALMCI 7% 2009-2016 | - | - | - | 10 000 |
| SHAF.O3 | SHELTER AFRIQUE 6.6% 2014-2021 | - | - | - | 9 000 |
| SIFC.O1 | SIFCA 6.90% 2013-2021 | - | - | - | 10 000 |
| TPBF.O3 | TPBF 6,50% 2013-2020 | - | - | - | 10 000 |
| TPCI.O10 | TPCI 7% 2010-2017 | 1 | 10000 / | - | 10 000 |
| TPCI.O13 | TPCI 6.50% 2012-2017 | - | - | - | 10 000 |
| TPCI.O15 | TPCI 6.30% 2013-2018 | 20 | 10000 / | - | 10 001 |
| TPCI.O16 | TPCI 6.55% 2014-2022 | 50 | 10000 / | - | 10 000 |
| TPCI.O17 | TPCI 3% 2014-2024 | - | - | - | 10 000 |
| TPCI.O18 | TPCI 5.85% 2014-2021 | - | / 10000 | 6 000 | 10 000 |
| TPCI.O19 | TPCI 5.99% 2015-2025 | - | - | - | 10 000 |
| TPCI.O20 | TPCI 5.85% 2015-2022 | - | - | - | 10 000 |
| TPCI.O21 | TPCI 6% 2016-2028 | - | - | - | 10 000 |
| TPCI.O22 | TPCI 5.90% 2016-2026 | - | - | - | 10 000 |

| MARCHÉ DES OBLIGATIONS | | | | | |
|------------------------|---|-------------------------------|---------------|--------------------------------|--------------------|
| Symbole | Titre | Quantité résiduelle à l'achat | Cours | | Cours de Référence |
| | | | Achat / Vente | Quantité résiduelle à la vente | |
| SUKCI.S1 | SUKUK ETAT DE COTE D'IVOIRE 5,75% 2015-2020 | - | - | - | 10 000 |
| SUKCI.S2 | SUKUK ETAT DE COTE D'IVOIRE 5,75% 2016-2023 | - | - | - | 10 000 |
| SUKSN.S1 | SUKUK ETAT DU SENEGAL 6,25% 2014-2018 | - | - | - | 10 000 |
| SUKSN.S2 | SUKUK ETAT DU SENEGAL 6% 2016-2026 | - | - | - | 10 000 |
| SUKTG.S1 | SUKUK ETAT DU TOGO 6,5% 2016-2026 | - | - | - | 10 000 |

NB: les quantités résiduelles susmentionnées correspondent aux meilleures offres et demandes exprimées.