

Indices

<b>BRVM 10</b>	<b>254,64</b>
Variation:	↘ -2,79%
Variation / 31	↘ -2,79%
Déc. 2016:	↘ -2,79%
<b>BRVM Composite</b>	<b>285,18</b>
Variation:	↘ -2,39%
Variation / 31	↘ -2,39%
Déc. 2016:	↘ -2,39%

N° 1

lundi 2 janvier 2017

# BULLETIN OFFICIEL DE LA COTE

Capitalisations (en milliards de FCFA) :

- Actions:	7 522,00
- Obligations:	2 508,48

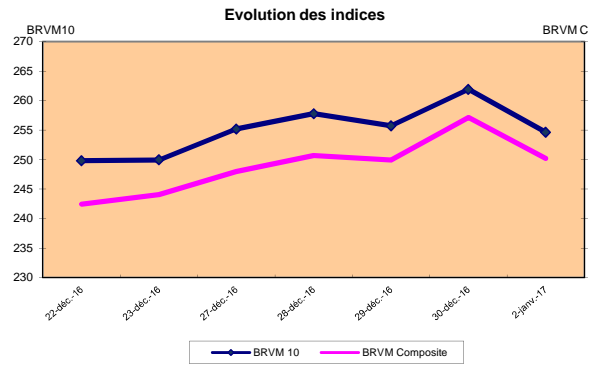
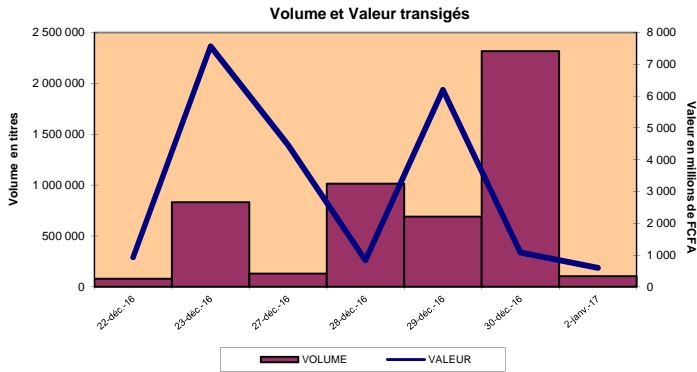

RESUME DE LA COTE

La BRVM a clôturé sa séance du lundi 02 janvier 2017 en baisse par rapport à la séance précédente. L'indice BRVM 10 est passé de 261,95 à 254,64 points, soit un repli de 2,79%. L'indice BRVM Composite, pour sa part, a cédé 2,39% à 285,18 points contre 292,17 points précédemment.

- La valeur des transactions s'est établie à 595,66 millions de FCFA contre 1,09 milliard de FCFA le vendredi dernier.
- La capitalisation boursière du marché des actions se chiffre à 7 522 milliards de FCFA. Celle du marché obligataire s'élève à 2 508,48 milliards de FCFA.
- Le titre le plus actif en volume est Ecobank Transnational Incorporated TG avec 82 702 actions échangées. Le titre le plus actif en valeur est CORIS BANK INTERNATIONAL BF avec 199,15 millions de FCFA de transactions.

PLUS FORTES HAUSSES

<b>BANK OF AFRICA BURKINA FASO</b>	Cours (en FCFA): 140 000	Variation: 0,36%
<b>BANK OF AFRICA NIGER</b>	Cours (en FCFA): 90 000	Variation: 0,01%
<b>BANK OF AFRICA BENIN</b>	Cours (en FCFA): 168 000	Variation: 0,003%

PLUS FORTES BAISES

<b>CORIS BANK INTERNATIONAL BURKINA FASO</b>	Cours (en FCFA): 39 825	Variation: -7,49%
<b>PALM COTE D'IVOIRE</b>	Cours (en FCFA): 13 000	Variation: -7,14%
<b>SAPH COTE D'IVOIRE</b>	Cours (en FCFA): 13 005	Variation: -7,11%
<b>TOTAL SENEGAL</b>	Cours (en FCFA): 20 000	Variation: -6,50%
<b>TRACTAFRIC MOTORS COTE D'IVOIRE</b>	Cours (en FCFA): 400 000	Variation: -5,88%

TITRES LES PLUS ACTIFS

Titres	Volumes	Valeurs (en FCFA)
Ecobank Transnational Incorporated TOGO	82 702	1 984 848
SUCRIVOIRE COTE D'IVOIRE	9 978	155 828 800
CORIS BANK INTERNATIONAL BURKINA FASO	4 691	199 151 175
VIVO ENERGY COTE D'IVOIRE	3 138	9 235 435
SONATEL SENEGAL	2 390	57 361 515

Compartiments	Titres Echangés / Inscrits	Volumes	Valeurs (en FCFA)	Nombre de transactions	Nombre de Titres		
					Gains	Inchangés	Pertes
Actions	29 /43	105 528	595 661 388	516	3	5	21
Obligations	0 /41	-	-	0	0	0	0
<b>Total</b>	<b>29 /84</b>	<b>105 528</b>	<b>595 661 388</b>	<b>516</b>	<b>3</b>	<b>5</b>	<b>21</b>

INFORMATIONS

Opérations en cours :  
 UNIWAX- Admision 400 000 actions nouvelles prévue pour le 04 /01/ 2017.  
 TRITURAF CI- Report de radiation à la cote.



INDICATEURS

Indices du jour	Ouverture	Clôture	Variation
BRVM 10	261,79	254,64	-2,73%
BRVM Composite	292,07	285,18	-2,36%
Ratio de liquidité:	6,80%		
PER moyen:	21,98		
Nombre de SGI participantes/Total:	18 /22		



**BENIN**  
 Tel: (229) 21 312 126  
 Fax: (229) 21 312 077  
 patriouke@brvm.org



**BURKINA FASO**  
 Tel: (226) 50 308 773  
 Fax: (226) 50 308 719  
 louedrasgo@brvm.org



**COTE D'IVOIRE**  
 Tel: (225) 20 315 550/588  
 Fax: (225) 20 326 684  
 pbrizoua@brvm.org



**GUINEE-BISSAU**  
 Tel: (245) 32 016 02  
 Fax: (245) 32 016 02  
 saliuba@hotmail.com



**MALI**  
 Tel: (223) 44 901 810  
 Fax: (223) 44 901 811  
 abcoum@brvm.org



**NIGER**  
 Tel: (227) 20 736 692  
 Fax: (227) 20 736 947  
 linagagi@brvm.org



**SENEGAL**  
 Tel: (221) 33 821 15 18  
 Fax: (221) 33 821 15 06  
 nksy@brvm.org



**TOGO**  
 Tel: (228) 22 212 305  
 Fax: (221) 22 212 341  
 natcholli@brvm.org

BOURSE REGIONALE DES VALEURS MOBILIERES

BRVM - Société Anonyme au capital de 3.062.040.000 CFA - RC: CI-ABJ-1997-B-208435-CC : 9819725 - E  
 Siège Social: Abidjan-CÔTE D'IVOIRE, Adresse: 18,Rue Joseph ANOMA (Rue des Banques)-Abidjan  
 Tél: +225 20 32 66 85/86, Fax: +225 20 32 66 84, Mail: brvm@brvm.org, Site Web: www.brvm.org

## MARCHÉ DES ACTIONS

lundi 2 janvier 2017

Symbole	Titre	Séance de cotation		Cours Précédent	Cours du jour			Variation	Variation de l'année (01/12/2016)	Cours Référence	Ecart maximum		Dernier dividende Payé		Comp.	Rdt. Net	PER
		Volume	Valeur		Ouv.	Clôt.	Moy.				Bas	Haut	Montant net	Date			
<b>SECTEUR - INDUSTRIE</b>		155,94 points															
CABC	SICABLE CI			87 500	NC	NC	NC			87 500	80 940	94 060	1 200	28-juil.-16	1er	1,37%	18,47
FTSC	FILTISAC CI (*)			23 500	NC	NC	NC			23 500	21 740	25 260	1 500	23-déc.-16	1er	10,83%	21,09
NEIC	NEI-CEDA CI	10	30 000	3 000	3 000	3 000	3 000	0,00%	0,00%	3 000	2 775	3 225	225	28-juin-01	1er	-	-
NLCL	NESTLE CI	1	53 000	53 000	53 000	53 000	53 000	0,00%	0,00%	53 000	49 025	56 975	630	12-août-11	2eme	-	18,66
SEMC	CROWN SIEM CI			33 000	NC	NC	NC			33 000	30 525	35 475	1 215	30-sept.-16	2eme	3,68%	26,49
SIVC	AIR LIQUIDE CI	55	602 805	11 000	11 000	10 900	10 960	-0,91%	-0,91%	10 900	10 085	11 715	630	18-août-15	1er	-	26,78
SLBC	SOLIBRA CI			177 375	NC	NC	NC			177 375	164 075	190 675	4 101	30-mai-16	1er	2,31%	12,91
SMBC	SMB CI	9	166 500	18 600	18 500	18 500	18 500	-0,54%	-0,54%	18 500	17 115	19 885	450	18-juil.-12	1er	-	6,51
STBC	SITAB CI			150 000	NC	NC	NC			150 000	138 750	161 250	8 150	9-juin-16	1er	5,43%	14,64
TTRC	TRITURAF CI-Ste en Liquidation			490	SP	SP	SP			490	455	525	1 440	19-juil.-02	2eme	ND	ND
UNLC	UNILEVER CI	10	185 000	19 000	18 500	18 500	18 500	-2,63%	-2,63%	18 500	17 115	19 885	1 233	9-juil.-12	2eme	-	-
UNXC	UNIWAX CI	10	256 000	26 500	26 000	25 500	25 600	-3,77%	-3,77%	25 500	23 590	27 410	486	1-juin-16	2eme	1,91%	21,94
<b>TOTAL</b>		<b>95</b>	<b>1 293 305</b>														
<b>SECTEUR - SERVICES PUBLICS</b>		774,76 points															
CIEC	CIE CI			74 500	NC	NC	NC			74 500	68 915	80 085	2 641	15-sept.-16	1er	3,54%	25,38
ONBF	ONATEL BF	221	2 581 750	12 000	12 000	11 500	11 682	-4,17%	-4,17%	11 500	10 640	12 360	651	1-juin-16	1er	5,66%	15,47
SDCC	SODE CI			84 500	NC	NC	NC			84 500	78 165	90 835	3 240	30-mai-16	1er	3,83%	23,11
SNFS	SONATEL SN	2 390	57 361 515	25 000	24 000	24 495	24 001	-2,02%	-2,02%	24 495	22 660	26 330	1 500	10-mai-16	1er	6,12%	11,08
<b>TOTAL</b>		<b>2 611</b>	<b>59 943 265</b>														
<b>SECTEUR - FINANCES</b>		95 points															
BICC	BICI CI			98 900	NC	NC	NC			98 900	91 485	106 315	4 231,50	20-juil.-16	1er	4,28%	17,91
BOAB	BANK OF AFRICA BN	129	21 672 000	167 995	168 000	168 000	168 000	0,003%	0,003%	168 000	155 400	180 600	8 100	17-mai-16	1er	4,82%	13,50
BOABF	BANK OF AFRICA BF	777	108 753 300	139 500	139 300	140 000	139 966	0,36%	0,36%	140 000	129 500	150 500	6 692	13-avr.-16	1er	4,78%	12,80
BOAC	BANK OF AFRICA CI	9	1 251 000	139 000	139 000	139 000	139 000	0,00%	0,00%	139 000	128 575	149 425	6 200	18-avr.-16	1er	4,46%	16,87
BOAM	BANK OF AFRICA ML	145	5 784 605	40 000	40 000	40 000	39 894			40 000	37 000	43 000			1er	-	11,56
BOAN	BANK OF AFRICA NG	106	9 485 850	89 995	88 995	90 000	89 489	0,01%	0,01%	90 000	83 250	96 750	4 817	9-mai-16	1er	5,35%	15,53
BOAS	BANK OF AFRICA SN	13	614 500	47 000	47 500	46 500	47 269	-1,06%	-1,06%	46 500	43 015	49 985	750	1-août-16	1er	1,61%	26,84
CBIBF	CORIS BANK INTERNATIONAL BF	4 691	199 151 175	43 050	46 275	39 825	42 454	-7,49%	-7,49%	39 825	36 840	42 810			1er	-	-
ETIT	ECOBANK TRANS. INCORP. TG (*)	82 702	1 984 848	25	24	24	24	-4,00%	-4,00%	24	23	25	2	19-juil.-13	1er	8,30%	6,78
SAFC	SAFCA CI			23 030	NC	NC	NC			23 030	21 305	24 755	1 440	29-juil.-11	1er	6,25%	42,14
SGB	SGB CI	15	2 085 000	146 000	140 000	138 500	139 000	-5,14%	-5,14%	138 500	128 115	148 885	5 228	28-juin-16	1er	3,77%	15,94
SIBC	SOCIETE IVOIRIENNE DE BANQUE CI	188	4 414 430	23 805	23 500	23 500	23 481	-1,28%	-1,28%	23 500	21 740	25 260			1er	-	-
<b>TOTAL</b>		<b>88 775</b>	<b>355 196 708</b>														
<b>SECTEUR - TRANSPORT</b>		1431,92 points															
SDSC	BOLLORE TRANSPORT & LOGISTICS			297 000	NC	NC	NC			297 000	274 725	319 275	9 581	28-juin-16	1er	3,23%	44,12
SVOC	MOVIS CI			3 900	NC	NC	NC			3 900	3 610	4 190	270	5-juil.-99	2e	-	-
<b>TOTAL</b>																	
<b>SECTEUR - AGRICULTURE</b>		207,35 points															
PALC	PALM CI	33	429 000	14 000	13 000	13 000	13 000	-7,14%	-7,14%	13 000	12 025	13 975	647	7-juil.-15	2eme	-	-
SCRC	SUCRIVOIRE	9 978	155 828 800	15 020	16 145	14 495	15 617	-3,50%	-3,50%	14 495	13 410	15 580			1er	-	-
SICC	SICOR CI	113	1 253 800	11 100	11 000	11 000	11 096	-0,90%	-0,90%	11 000	10 175	11 825	1 919	25-sept.-00	1er	-	-
SOGC	SOGB CI	100	3 300 000	33 000	33 000	33 000	33 000	0,00%	0,00%	33 000	30 525	35 475	1 710	25-juil.-16	1er	5,18%	-
SPHC	SAPH CI	337	4 531 185	14 000	13 500	13 005	13 446	-7,11%	-7,11%	13 005	12 030	13 980	581	13-juin-14	1er	-	-
<b>TOTAL</b>		<b>10 561</b>	<b>165 342 785</b>														
<b>SECTEUR - DISTRIBUTION</b>		576,99 points															
ABJC	SERVAIR ABIDJAN CI	210	1 110 000	5 375	5 300	5 300	5 286	-1,40%	-1,40%	5 300	4 905	5 695	1 800	16-juin-16	1er	33,96%	36,55
BNBC	BERNABE CI			174 000	NC	NC	NC			174 000	160 950	187 050	5 500	8-juil.-16	1er	3,16%	24,59
CFAC	CFAO MOTORS CI	1	60 000	60 000	60 000	60 000	60 000	-3,23%	-3,23%	60 000	55 500	64 500	2 298	29-juil.-16	2eme	3,83%	23,50
PRSC	TRACTAFRIC MOTORS CI	2	800 000	425 000	400 000	400 000	400 000	-5,88%	-5,88%	400 000	370 000	430 000	13 050	5-juil.-16	1er	3,26%	23,01
SHEC	VIVO ENERGY CI	3 138	9 235 435	3 000	3 000	2 900	2 943	-3,33%	-3,33%	2 900	2 685	3 115	1 665	27-juil.-16	2eme	57,41%	55,95
TTL	TOTAL CI	41	798 500	19 500	19 500	18 500	19 476	-5,13%	-5,13%	18 500	17 115	19 885	450	2-août-16	1er	2,43%	43,02
TTL	TOTAL SN	94	1 881 390	21 390	21 390	20 000	20 015	-6,50%	-6,50%	20 000	18 500	21 500	935	15-juil.-16	1er	4,68%	16,48
<b>TOTAL</b>		<b>3 486</b>	<b>13 885 325</b>														
<b>AUTRES SECTEURS</b>		432,1 points															
STAC	SETAO CI			35 000	NC	NC	NC			35 000	32 375	37 625			2eme	-	13,83
<b>TOTAL</b>																	
<b>TOTAL - Marché des actions</b>		<b>105 528</b>	<b>595 661 388</b>														

## MARCHÉ DES DROITS

Symbole	Titre	Séance de cotation		Cours Précédent	Cours du jour			Variation	Variation depuis l'origine	Cours Référence	Ecart maximum		Parité	Période de négociation	
		Volume	Valeur		Ouv.	Clôt.	Moy.				Bas	Haut		Début	Fin
<b>TOTAL - Marché des droits</b>															

## Légende:

(\*) Paiement d'un dividende de 1045 FCFA le 30 juin 2016 et d'un dividende complémentaire de 1500 FCFA le 23 décembre 2016. Le taux de rendement quotidien est obtenu en rapportant le cumul des deux dividendes de l'exercice 2015 au cours de clôture de FILTISAC à la séance de bourse du jour.

(\*\*) le capital de la société contient des actions de priorité convertibles au bout de 3 - 5 ans en actions ordinaires.

Cours du jour: Ouv.: Ouverture Clôt.: Cloture Moy.: Moyen

Mentions: NC: Non Coté Ex-c: Ex-coupon Ex-d: Ex-droit SP: Suspendu Val-T: Valeur Théorique

PER = Cours / BNPA selon les données disponibles Rdt. Net: Rendement net (DNPA / Cours)

Comp.: 1 - Premier Compartiment 2 - Second Compartiment 3 - Compartiment de croissance

Ratio de liquidité = Titres échangés / Volume des ordres de vente

▲ : Progression de l'indice sectoriel ▼ : Recul de l'indice sectoriel ■ : Stabilité de l'indice sectoriel

MARCHE DES OBLIGATIONS

lundi 2 janvier 2017

Symbole	Titre	Séance de cotation		Cours Précédent	Cours du jour			Variation	Cours Référence	Ecart maximum		Valeur nominale	Coupon couru	Type Amort	Coupon d'intérêt		
		Volume	Valeur		Ouv.	Clôt.	Moy.			Bas	Haut				Période	Montant net	Eché.
<b>OBLIGATIONS REGIONALES</b>																	
BHB.O1	BHB 6.25% 2012-2017			10 000	NC	NC	NC		10 000	9 250	10 750	10 000	133,60	AC	A	587,5	11-oct
BIDC.O2	BIDC 6.75 % 2010-2017			10 000	NC	NC	NC		10 000	9 250	10 750	10 000	166,44	ACD	S	336.575	04 avr. / 04 oct.
BIDC.O3	BIDC-EBID 6.50% 2014-2021			10 000	NC	NC	NC		10 000	9 250	10 750	10 000	172,38	ACD	S	325,00	28 mars / 28 sep.
BOABF.O3	BOA BURKINA F. 6.25% 2012-2017			10 000	NC	NC	NC		10 000	9 250	10 750	10 000	133,60	AC	A	587,5	11-oct
BOAC.O2	BOA - CI 6.25% 2012-2017			10 000	NC	NC	NC		10 000	9 250	10 750	10 000	139,28	AC	A	612,5	11-oct
BOAD.O11	BOAD 5.95% 2012-2019			10 000	NC	NC	NC		10 000	9 250	10 750	10 000	492,30	ACD	A	595,00	06-mars
BOAD.O12	BOAD 5.95% 2014-2021			10 000	NC	NC	NC		10 000	9 250	10 750	10 000	11,41	ACD	A	595,00	26-déc
BOAN.O2	BOA NIGER 6.25% 2012-2017			9 250	NC	NC	NC		9 250	8 560	9 940	10 000	133,60	AC	A	587,5	11-oct
BOAS.O2	BOA SENEGAL 6.50% 2012-2017			10 000	NC	NC	NC		10 000	9 250	10 750	10 000	138,94	IF	A	611,00	11-oct
CRRH.O1	CRRH-UEMOA 6.10% 2012-2022			10 000	NC	NC	NC		10 000	9 250	10 750	10 000	235,38	AC	S	305,00	13 fév. / 13 août
CRRH.O2	CRRH-UEMOA 6.10% 2012-2024			10 000	NC	NC	NC		10 000	9 250	10 750	10 000	280,14	AC	S	305,00	17 janv. / 17 juill.
CRRH.O3	CRRH-UEMOA 6% 2013-2023			10 000	NC	NC	NC		10 000	9 250	10 750	10 000	112,09	AC	S	300,00	26 avril / 26 oct.
CRRH.O4	CRRH-UEMOA 6% 2014-2024			9 999	NC	NC	NC		9 999	9 250	10 745	10 000	4,95	AC	S	300,00	30 juin / 30 déc.
CRRH.O5	CRRH-UEMOA 5.85% 2015-2025			10 000	NC	NC	NC		10 000	9 250	10 750	10 000	Ex-c	AC	S	294.904	4 janv. / 4 juill.
EOM.O1	ETAT DU MALI 6.20% 2016-2023			10 000	NC	NC	NC		10 000	9 250	10 750	10 000	380,49	ACD	A	620,00	23-mai
EOS.O4	ETAT SENEGAL 6.70% 2012-2019			6 000	NC	NC	NC		6 000	5 550	6 450	6 000	20,93	ACD	A	402,00	14-déc
EOS.O5	ETAT SENEGAL 6.50% 2013-2023			10 000	NC	NC	NC		10 000	9 250	10 750	10 000	277,31	ACD	S	325,00	29 janv. / 29 juill.
EOS.O6	ETAT SENEGAL 6.50% 2014-2021			10 000	NC	NC	NC		10 000	9 250	10 750	10 000	64,64	ACD	S	325,00	27 mai. / 27 nov.
EOS.O7	ETAT SENEGAL 6.30% 2015-2025			10 000	NC	NC	NC		10 000	9 250	10 750	10 000	65,59	ACD	S	312.411	25 mai. / 25 nov.
ORGT.O1	ORAGROUP 6.75% 2013-2019			10 000	NC	NC	NC		10 000	9 250	10 750	10 000	53,78	ACD	S	337,5	04 juil. / 04 déc.
PAAC.O1	PAA 6.95% 2010-2017			1 000	NC	NC	NC		1 000	925	1 075	1 000	6,53	ACD	S	33,77	28 mai / 28 nov.
PADS.O2	PAD 7% 2010-2017 (*)			1250 Amort	NC	NC	NC		1 250	1 160	1 340	1 250	2,29	ACD	S	37.9582	22 juin / 22 déc.
PALC.O1	PALMCI 7% 2009-2016			10 000	NC	NC	NC		10 000	9 250	10 750	10 000	9,40	ACD	S	342,06	28 juin / 28 déc.
SHAF.O3	SHELTER AFRIQUE 6.6% 2014-2021			9 000	NC	NC	NC		9 000	8 325	9 675	9 000	206,68	ACD	S	299,44	28 fév. / 28 août
SIFC.O1	SIFCA 6.90% 2013-2021			10 000	NC	NC	NC		10 000	9 250	10 750	10 000	272,33	ACD	A	676,2	08-août
TPBF.O3	TPBF 6.50% 2013-2020			10 000	NC	NC	NC		10 000	9 250	10 750	10 000	61,05	ACD	S	325,00	29 mai / 29 nov.
TPCI.O10	TPCI 7% 2010-2017			10 000	NC	NC	NC		10 000	9 250	10 750	10 000	178,36	AC	A	700,00	01-oct
TPCI.O13	TPCI 6.50% 2012-2017			10 000	NC	NC	NC		10 000	9 250	10 750	10 000	186,99	ACD	A	650,00	19-sept
TPCI.O15	TPCI 6.30% 2013-2018			10 001	NC	NC	NC		10 001	9 255	10 750	10 000	51,92	ACD	S	315,00	3 juin / 3 dec.
TPCI.O16	TPCI 6.55% 2014-2022			10 000	NC	NC	NC		10 000	9 250	10 750	10 000	407,36	ACD	A	655,00	20-mai
TPCI.O17	TPCI 3% 2014-2024			10 000	NC	NC	NC		10 000	9 250	10 750	10 000	11,54	ACD	S	150,00	19 juin / 19 dec.
TPCI.O18	TPCI 5.85% 2014-2021			10 000	NC	NC	NC		10 000	9 250	10 750	10 000	22,50	ACD	S	292,5	19 juin / 19 dec.
TPCI.O19	TPCI 5.99% 2015-2025			10 000	NC	NC	NC		10 000	9 250	10 750	10 000	382,38	ACD	A	599,00	14-mai
TPCI.O20	TPCI 5.85% 2015-2022			10 000	NC	NC	NC		10 000	9 250	10 750	10 000	143,04	ACD	S	292,5	5 avril / 5 oct.
TPCI.O21	TPCI 6% 2016-2028			10 000	NC	NC	NC		10 000	9 250	10 750	10 000	442,19	ACD	A	600,00	08-avr
TPCI.O22	TPCI 5.90% 2016-2026			10 000	NC	NC	NC		10 000	9 250	10 750	10 000	324,90	ACD	A	590,00	15-juin
<b>TOTAL</b>																	

<b>OBLIGATIONS INTERNATIONALES</b>																	
<b>TOTAL</b>																	

<b>SUKUK ET TITRES ASSIMILES</b>																	
Symbole	Titre	Séance de cotation		Cours Précédent	Cours du jour			Variation	Cours Référence	Ecart maximum		Valeur nominale	Marge de profit passée	Type Amort	Marge de profit		
		Volume	Valeur		Ouv.	Clôt.	Moy.			Bas	Haut				Période	Montant net	Eché.
SUKCI.S1	SUKUK ETAT DE COTE D'IVOIRE 5,75% 2015-2020			10 000	NC	NC	NC		10 000	9 250	10 750	10 000	7,99	AC	S	290.694	28 juin/28 dec
SUKCI.S2	SUKUK ETAT DE COTE D'IVOIRE 5,75% 2016-2023			10 000	NC	NC	NC		10 000	9 250	10 750	10 000	186,87	ACD	S	289.097	7 sept/7 mars
SUKSN.S1	SUKUK ETAT DU SENEGAL 6,25% 2014-2018			10 000	NC	NC	NC		10 000	9 250	10 750	10 000	293,25	AC	S	321.181	18 juil/18 janv
SUKSN.S2	SUKUK ETAT DU SENEGAL 6% 2016-2026			10 000	NC	NC	NC		10 000	9 250	10 750	10 000	266,67	ACD	S	306.667	26 juil/26 janv
SUKTG.S1	SUKUK ETAT DU TOGO 6,5% 2016-2026			10 000	NC	NC	NC		10 000	9 250	10 750	10 000	0	ACD	S	0	17 août/17 fév
<b>TOTAL</b>																	

<b>TOTAL-Marché des obligations</b>																
-------------------------------------	--	--	--	--	--	--	--	--	--	--	--	--	--	--	--	--

**Légende:**  
 (\*) Cours précédent à 100% de la valeur nominale au 14 juillet 2014.  
 Cours du jour: Ouv.: Ouverture Clôt.: Clôture Moy.: Moyen Mentions: NC: Non Coté Ex: Ex-coupon ou Ex-droit SP: Suspendu  
 Type Amort: Type d'Amortissement IF: In Fine AC: Amortissement Constant AD: Amortissement Dégressif ACD: Amortissement Constant Différé  
 Période: Périodicité de paiement des coupons A: Annuelle S: Semestrielle T: Trimestrielle Eché.: Echéance de paiement des intérêts

2/07/2016

## AVIS N° 001 - 2017 / BRVM / DG

-----

### Nouvelle composition de l'indice BRVM 10

-----

La Bourse Régionale des Valeurs Mobilières - BRVM - porte à la connaissance du public et des intervenants du marché, qu'à l'issue de la révision trimestrielle des indices boursiers, elle a procédé à la modification de la composition de l'indice BRVM 10.

La nouvelle composition se présente comme suit :

1- ECOBANK TRANSNATIONAL INCORPORATED TG	-	ETIT
2- SONATEL SN	-	SNTS
3- ONATEL BF	-	ONTBF
4- SOCIETE IVOIRIENNE DE BANQUE CI	-	SIBC
5- VIVO ENERGY CI	-	SHEC
6- TOTAL CI	-	TTLC
7- PALM CI	-	PALC
8- SGB CI	-	SGBC
9- BICI CI	-	BICC
10- CIE CI	-	CIEC

Sociétés sortant de l'indice :

BOA MALI	-	BOAM
FILTISAC CI	-	FTSC
UNIWAX CI	-	UNXC

Sociétés entrant dans l'indice :

BICI CI	-	BICC
SOCIETE IVOIRIENNE DE BANQUE CI	-	SIBC
VIVO ENERGY CI	-	SHEC

Par cette mise à jour, la Bourse Régionale continue d'assurer le respect des critères d'éligibilité pour chacun des titres composant l'indice BRVM 10 afin qu'il offre une meilleure représentation de la liquidité du marché.

Fait à Abidjan, le 02 janvier 2017

Pour le Directeur Général,  
Le Directeur du Département des  
Opérations et des Systèmes  
d'Information, Chargé de l'intérim



Abdelkader N'DIAYE

# AVIS N° 002 - 2017 / BRVM / DG

## Montants minimums des transactions par opération d'Acheté / Vendu

La Bourse Régionale des Valeurs Mobilières - BRVM - porte à la connaissance du public et des intervenants du marché que les montants minimums des transactions réalisées par opération d'Acheté / Vendu sur les valeurs cotées sont établis comme ci-après :

Marchés					
Actions			Obligations		
Symbole	Titre	Seuil minimal (FCFA)	Symbole	Titre	Seuil minimal (FCFA)
SNTS	SONATEL SN	500 000 000	TPCI.O21	TPCI 6 % 2016-2028	500 000 000
ONTBF	ONATEL BF		TPCI.O15	TPCI 6.30 % 2013-2018	
SGBC	SGBCI		TPCI.O13	TPCI 6.50 % 2012-2017	
BOABF	BANK OF AFRICA BURKINA FASO		TPCI.O20	TPCI 5.85 % 2015-2022	
FTSC	FILTISAC CI		TPCI.O19	TPCI 5.99 % 2015-2025	
BOAC	BANK OF AFRICA CI		EOS.O6	ETAT DU SENEGAL 6.50 % 2014-2021	
BOAN	BANK OF AFRICA NIGER		TPCI.O18	TPCI 5.85 % 2014-2021	
CIEC	CIE CI		BOAD.O12	BOAD 5.95 % 2014-2021	
BOAM	BANK OF AFRICA MALI		TPBF.O3	TPBF 6.50 % 2013-2020	
SDSC	BOLLORE TRANSPORT & LOGISTICS CI		EOS.O4	ETAT DU SENEGAL 6.70% 2012-2019	
PALC	PALM CI		BIDC.O3	BIDC-EBID 6.50% 2014-2021	
TTLC	TOTAL CI		SUKSN.S2	SUKUK ETAT DU SENEGAL 6 % 2016-2026	
UNXC	UNIWAX CI				
ABJC	SERVAIR ABIDJAN CI		SUKTG.S1	SUKUK ETAT DU TOGO 6.5 % 2016-2026	
BICC	BICI CI		EOS.O7	Etat du Sénégal 6.30 % 2015-2025	
ETIT	ETI TG		BIDC.O2	BIDC 6.75 % 2010-2017	
BOAB	BANK OF AFRICA BENIN		EOS.O5	Etat du Sénégal 6.50 % 2013-2023	
STBC	SITAB CI		BOAD.O11	BOAD 5.95 % 2012-2019	
SDCC	SODE CI		ORGT.O1	ORAGROUP 6.75 % 2013-2019	
SIBC	SOCIETE IVOIRIENNE DE BANQUE CI		SUKSN.S1	SUKUK ETAT DU SENEGAL 6.25 % 2014-2018	
SHEC	VIVO ENERGY CI	TPCI.O16	TPCI 6.55 % 2014-2022		
BOAS	BANK OF AFRICA SENEGAL				
SLBC	SOLIBRA CI				
BNBC	BERNABE CI				
SPHC	SAPH CI				
TTLS	TOTAL SN				
PRSC	TRACTAFRIC MOTORS CI				
SMBC	SMB CI				



Marchés					
Actions			Obligations		
Symbole	Titre	Seuil minimal (FCFA)	Symbole	Titre	Seuil minimal (FCFA)
SOGC	SOGB CI	100 000 000	EOM.O1	ETAT DU MALI 6.20 % 2016-2023	10 000 000
SIVC	AIR LIQUIDE CI		SIFC.O1	SIFCA 6.90 % 2013-2021	
CABC	SICABLE CI		PALC.O1	PALM 7 % 2009-2016	
CFAC	CFAO MOTORS CI		SHAF.O3	SHELTER AFRIQUE 6.60 % 2014-2021	
NTLC	NESTLE CI		TPCI.O10	TPCI 7 % 2010-2017	
SEMC	CROWN SIEM CI		CRRH.O4	CRRH-UEMOA 6 % 2014-2024	
UNLC	UNILEVER CI		BOAS.O2	BOA SENEGAL 6.50 % 2012-2017	
CBIBF	CORIS BANK INTERNATIONAL BF		CRRH.O5	CRRH-UEMOA 5.85 % 2015-2025	
			PAAC.O1	PAA 6.95 % 2010-2017	
STAC	SETAO CI	CRRH.O1	CRRH-UEMOA 6.10 % 2012-2022		
SICC	SICOR CI	BOABF.O3	BOA BURKINA FASO 6.25 % 2012-2017		
SAFC	SAFCA CI	CRRH.O2	CRRH-UEMOA 6.10% 2012-2024		
SVOC	MOVIS CI	TPCI.O22	TPCI 5.90 % 2016-2026		
NEIC	NEI-CEDA CI	SUKCI.S1	SUKUK ETAT DE COTE D'IVOIRE 5.75 % 2015 -2020		
SCRC	SUCRIVOIRE CI	SUKCI.S2	SUKUK ETAT DE COTE D'IVOIRE 5.75 % 2016 -2023		
		TPCI.O17	TPCI 3 % 2014 -2024		
		BHB.O1	BHB 6.25% 2012-2017		
		BOAC.O2	BOA CI 6.25 % 2012 - 2017		
		BOAN.O2	BOA NIGER 6.25 % 2012 -2017		
		CRRH.O3	CRRH - UEMOA 6 % 2013 -2023		
		PADS.O2	PAD 7 % 2010 - 2017		

Ces seuils minimaux ont été définis en fonction des transactions réalisées sur chaque titre coté du 2 janvier au 31 décembre 2016.

Pour toute information complémentaire concernant cet avis, veuillez contacter la BRVM à son siège ou les Antennes Nationales de Bourse établies dans chaque pays de l'UEMOA.

Fait à Abidjan, le 2 janvier 2017

Pour le Directeur Général de la BRVM,  
Le Directeur du Département des  
Opérations et des Systèmes  
d'Information,  
Chargé de l'Intérim

Abdelkader N'DIAYE

# BULLETIN OFFICIEL



## OPCVM: FONDS COMMUNS DE PLACEMENT ET SOCIETES D'INVESTISSEMENT A CAPITAL VARIABLE

lundi 2 janvier 2017

Sociétés de gestion	Dépositaire	OPCVM	Catégorie	Origine	Valeur Liquidative						
					Précédente		Actuelle		Variation		
					Valeur	Date	Valeur	Date	Origine	Précédent	
QUOTIDIENNES											
AFRICABOURSE ASSET MANAGEMENT	AFRICABOURSE SA	FCP AAM CAPITAL SUR	OCT	5 000	6 259.54	29/12/2016	6 262.13	30/12/2016	10/10/2012	25.243%	0.0414%
		FCP AAM EPARGNE CROISSANCE	D	5 000	6 626.26	29/12/2016	6 711.87	30/12/2016	19/11/2012	34.237%	1.2920%
		FCP AAM OBLIGATIS	OMLT	5 000	6 583.00	29/12/2016	6 584.36	30/12/2016	12/09/2012	31.687%	0.021%
AFRICAM SA	SBIF	FCP EXPANSIO	D	5 000	8 646.87	29/12/2016	ND	ND	01/01/2013	-	-
		FCP SECURITAS	OMLT	5 000	5 640.84	29/12/2016	ND	ND	01/01/2013	-	-
		FCP VALORIS	A	5 000	8 535.74	29/12/2016	ND	ND	01/01/2013	-	-
ATLANTIC ASSET MANAGEMENT	ATLANTIQUE FINANCE	FCP ATLANTIQUE CROISSANCE	D	5 000	5 542.10	29/12/2016	ND	ND	30/05/2015	-	-
		FCP ATLANTIQUE SECURITE	OMLT	5 000	5 500.94	29/12/2016	ND	ND	30/05/2015	-	-
BNI GESTION	BNI FINANCES	FCP CAPITAL CROISSANCE	D	10 000	18 818.00	19/08/2015	ND	ND	01/01/2009	-	-
		FCP DYNAMIC SAVINGS	D	10 000	10 197.00	19/08/2015	ND	ND	06/06/2014	-	-
BOA ASSET MANAGEMENT	BOA CAPITAL SECURITIES	FCP Emergence	D	5 000	6 519.61	29/12/2016	ND	ND	01/02/2010	-	-
		FCP Tresco Monea	OCT	25 000 000	28 526 971.08	29/12/2016	ND	ND	01/12/2013	-	-
BRM ASSET MANAGEMENT	BRM	FCP "BRM DYNAMIQUE"	D	10 000	12 923.13	08/09/2014	ND	ND	12/03/2009	-	-
		FCP "BRM OBLIGATAIRE"	D	10 000	12 057.50	17/10/2014	ND	ND	12/03/2009	-	-
		FCP ACTIONS PHARMACIE	A	1000	1 141.07	27/12/2016	ND	ND	25/07/14	-	-
CGF GESTION	CGF BOURSE	FCP ASSUR' SENEGAL	D	1000000	1 216 696.21	27/12/2016	ND	ND	06/07/14	-	-
		FCP PLACEMENT AVANTAGE	D	1000	1 402.22	27/12/2016	ND	ND	29/03/13	-	-
		FCP PLACEMENT CROISSANCE	A	1000	1 590.26	27/12/2016	ND	ND	29/03/13	-	-
		FCP HORIZON	D	1000	2 028.32	27/12/2016	ND	ND	27/06/09	-	-
		FCP PLACEMENT QUIETUDE	OMLT	1000	1 192.38	27/12/2016	ND	ND	29/03/13	-	-
		FCP CORIS ACTIONS	A	5 000	5 837.80	30/09/2016	ND	ND	11/11/2014	-	-
CORIS ASSET MANAGEMENT	CORIS BOURSE	FCP CORIS PERFORMANCE	D	5 000	5 707.79	30/09/2016	ND	ND	11/11/2014	-	-
		FCP-1 OPTI PLACEMENT	A	5 000	14 348.16	28/09/2016	ND	ND	01/02/2002	-	-
OAM S.A	SGI TOGO	FCP-2 OPTI REVENU	OMLT	5 000	6 677.07	28/09/2016	ND	ND	01/02/2002	-	-
		FCP-3 OPTI CAPITAL	D	5 000	16 050.71	28/09/2016	ND	ND	24/01/2003	-	-
SOGESPAR	SOGEBOURSE	FCP SOGEAVENIR	D	500	2 345.00	29/12/2016	2 395.00	30/12/2016	01/10/2002	379.000%	2.132%
		FCP SOGEDEFI	D	4 888	5 573.00	29/12/2016	5 638.00	30/12/2016	23/12/2014	15.344%	1.166%
		FCP SOGEDYNAMIQUE	A	4 888	5 630.00	29/12/2016	5 744.00	30/12/2016	23/12/2014	17.512%	2.025%
		FCP SOGEPRIVILEGE	D	4 888	5 240.00	29/12/2016	5 355.00	30/12/2016	23/12/2014	9.554%	2.195%
		FCP SOGESECURITE	OMLT	4 888	4 859.00	29/12/2016	4 859.00	30/12/2016	23/12/2014	-0.593%	0.000%
		FCP SOGEVALOR	A	1 000	5 388.00	29/12/2016	5 504.00	30/12/2016	04/06/2002	450.400%	2.153%
HEBDOMADAIRES											
BNI GESTION	BNI FINANCES	FCP BNI RETRAITE	D	2 500	3 814.00	06/08/2015	3 855.00	13/08/2015	11/05/2012	54.200%	1.075%
		FCP INITIATIVES SOLIDARITE	D	2 500	5 586.00	24/07/2015	5 687.00	05/08/2015	01/08/2013	127.480%	1.808%
		FCP SODEFOR COMPLEMENTAIRE RETRAITE	D	2 500	7 107.00	24/07/2015	7 295.00	06/08/2015	04/01/2010	191.800%	2.645%
BOA ASSET MANAGEMENT	BOA CAPITAL SECURITIES	FCP Global Investors	D	25 000	33 763.42	16/12/2016	33 501.02	23/12/2016	01/12/2012	34.004%	-0.777%
BRM ASSET MANAGEMENT	IMPAXIS	FCP "SDE"	D	1 000	2 083.36	05/09/2014	ND	ND	14/03/2011	-	-
CGF GESTION	CGF BOURSE	FCPCR SONATEL	D	1 000	6 444.88	16/12/2016	6 397.83	23/12/2016	12/02/2004	539.783%	-0.730%
		IMPAXIS SECURITIES	D	1 000	1 250.82	15/12/2016	1 250.31	22/12/2016	16/02/2014	25.031%	-0.041%
	CGF BOURSE	FCPE SINI GNESIGUI	D	1 000	1 327.57	21/12/2016	1 346.77	28/12/2016	25/02/2014	34.677%	1.446%
		FCPE DP WORLD DAKAR	D	1 000	1 040.46	20/12/2016	1 039.12	27/12/2016	04/10/2016	3.912%	-0.129%
EDC Asset Management	EDC Investment Corporation	FCP ECOBANK UEMOA DIVERSIFIE	D	5 000	9 219.00	21/12/2016	9 201.00	28/12/2016	19/09/2007	84.020%	-0.195%
		FCP ECOBANK UEMOA OBLIGATAIRE	OMLT	20 000 000	21 133 008.00	21/12/2016	21 153 197.00	28/12/2016	31/12/2015	5.766%	0.096%
		FCP ECOBANK UEMOA RENDEMENT	OMLT	1 000 000	1 469 468.00	21/12/2016	1 471 229.00	28/12/2016	10/10/2007	47.123%	0.120%
		FCP ECOBANK ACTIONS UEMOA	A	5 000	4 735.00	21/12/2016	4 740.00	28/12/2016	20/04/2016	-5.200%	0.106%
SGO MALI FINANCE	SGI MALI	FCPE ORANGE MALI	D	10 000	14 602.65	07/12/2016	14 618.04	14/12/2016	03/09/2012	46.180%	46.027%
SOAGA SA	SGI ACTIBOURSE	SICAV Abdou DIOUF	D	10 000 000	15 756 306.61	23/12/2016	15 904 385.00	30/12/2016	01/12/2003	59.04%	0.940%
MENSUELLES											
BNI GESTION	BNI FINANCES	FCP CNRA	D	2 500	4 308.00	30/06/2015	3 133.00	14/08/2015	29/10/2013	25.320%	-27.275%
		FCP KARIMA ETHIQUE	D	1 000	1 366.00	03/07/2015	1 458.00	03/08/2015	22/05/2013	45.800%	6.735%

OPCVM - Organisme de Placement Collectif en Valeurs Mobilières  
 ND: Non Disponible  
 Catégories:  
 A: actions  
 OCT: obligations à court terme  
 OMLT: obligations à moyen et long terme  
 C: contractuels  
 D: diversifiés



**Quantités Résiduelles**

Séance de bourse du lundi 2 janvier 2017

MARCHÉ DES ACTIONS					
Symbole	Titre	Quantité résiduelle à l'achat	Cours	Quantité résiduelle à la vente	Cours de Référence
			Achat / Vente		
CABC	SICABLE CI	-	/ 86900	5	87 500
FTSC	FILTISAC CI	-	/ 23000	1 911	23 500
NEIC	NEI-CEDA CI	-	/ 3000	14	3 000
NTLC	NESTLE CI	2	53000 /	-	53 000
SEMC	CROWN SIEM CI	583	32800 /	-	33 000
SIVC	AIR LIQUIDE CI	4	10900 / 11000	718	10 900
SLBC	SOLIBRA CI	18	170000 / 180000	7	177 375
SMBC	SMB CI	3	17500 / 18500	226	18 500
STBC	SITAB CI	-	/ 147000	2	150 000
TTRC	TRITURAF CI-Ste en Liquidation	-	-	-	490
UNLC	UNILEVER CI	1	18000 / 18500	212	18 500
UNXC	UNIWAX CI	-	/ 25500	6	25 500
CIEC	CIE CI	13	70000 / 72000	12	74 500
ONTBF	ONATEL BF	42	11250 / 11500	102	11 500
SDCC	SODE CI	-	/ 80000	3	84 500
SNTS	SONATEL SN	20	24100 / 24495	497	24 495
BICC	BICI CI	-	/ 96995	2	98 900
BOAB	BANK OF AFRICA BN	29	165000 / 168000	1	168 000
BOABF	BANK OF AFRICA BF	126	140500 / 145000	2	140 000
BOAC	BANK OF AFRICA CI	-	/ 138900	3	139 000
BOAM	BANK OF AFRICA ML	33	39500 / 40000	805	40 000
BOAN	BANK OF AFRICA NG	-	/ 90000	191	90 000
BOAS	BANK OF AFRICA SN	75	45000 / 46500	57	46 500
CBIBF	CORIS BANK INTERNATIONAL BF	-	/ 39900	17	39 825
ETIT	ECOBANK TRANS. INCORP. TG	-	/ Marché	398 000	24
SAFC	SAFCA CI	-	-	-	23 030
SGBC	SGB CI	5	138000 / 140000	43	138 500
SIBC	SOCIETE IVOIRIENNE DE BANQUE CI	10	23200 / 23500	4	23 500
SDSC	BOLLORE AFRICA LOGISTICS CI	-	/ 289990	30	297 000
SVOC	MOVIS CI	-	/ 3900	4	3 900
PALC	PALM CI	467	13000 / 14195	42	13 000
SCRC	SUCRIVOIRE CI	100	14005 / 14495	104	14 495
SICC	SICOR CI	-	/ 10995	15	11 000
SOGC	SOGB CI	2	32000 / 32995	64	33 000
SPHC	SAPH CI	163	13005 / 14000	59	13 005
ABJC	SERVAIR ABIDJAN CI	20	5230 / 5300	10	5 300
BNBC	BERNABE CI	-	/ 169990	20	174 000
CFAC	CFAO MOTORS CI	5	60000 / 62000	114	60 000
PRSC	TRACTAFRIC MOTORS CI	-	/ 399900	5	400 000
SHEC	VIVO ENERGY CI	20	2850 / 2900	1 660	2 900
TTLC	TOTAL CI	-	/ 18500	2	18 500
TTLS	TOTAL SN	-	/ 19995	100	20 000
STAC	SETAO CI	-	/ 35000	5	35 000

MARCHÉ DES DROITS					
Symbole	Titre	Quantité résiduelle à l'achat	Cours	Quantité résiduelle à la vente	Cours de Référence
			Achat / Vente		

**NB:** les quantités résiduelles susmentionnées correspondent aux meilleures offres et demandes exprimées.

## Quantités Résiduelles

Séance de bourse du lundi 2 janvier 2017

MARCHÉ DES OBLIGATIONS					
Symbole	Titre	Quantité résiduelle à l'achat	Cours		Cours de Référence
			Achat / Vente	Quantité résiduelle à la vente	
BHB.O1	BHB 6.25% 2012-2017	-	-	-	10 000
BIDC.O2	BIDC 6.75 % 2010-2017	-	-	-	10 000
BIDC.O3	BIDC-EBID 6.50% 2014-2021	-	-	-	10 000
BOABF.O3	BOA BURKINA F. 6.25% 2012-2017	-	-	-	10 000
BOAC.O2	BOA - CI 6.25% 2012-2017	-	-	-	10 000
BOAD.O11	BOAD 5.95% 2012-2019	-	-	-	10 000
BOAD.O12	BOAD 5.95% 2014-2021	-	-	-	10 000
BOAN.O2	BOA NIGER 6.25% 2012-2017	-	-	-	9 250
BOAS.O2	BOA SENEGAL 6.50% 2012-2017	-	-	-	10 000
CRRH.O1	CRRH-UEMOA 6.10% 2012-2022	-	-	-	10 000
CRRH.O2	CRRH-UEMOA 6.10% 2012-2024	-	-	-	10 000
CRRH.O3	CRRH-UEMOA 6% 2013-2023	-	-	-	10 000
CRRH.O4	CRRH-UEMOA 6% 2014-2024	-	-	-	9 999
CRRH.O5	CRRH-UEMOA 5.85% 2015-2025	-	-	-	10 000
EOM.O1	ETAT DU MALI 6.20% 2016-2023	-	-	-	10 000
EOS.O4	ETAT SENEGAL 6.70% 2012-2019	-	-	-	6 000
EOS.O5	ETAT SENEGAL 6.50% 2013-2023	-	-	-	10 000
EOS.O6	ETAT SENEGAL 6.50% 2014-2021	-	-	-	10 000
EOS.O7	ETAT SENEGAL 6.30% 2015-2025	-	-	-	10 000
ORGT.O1	ORAGROUP 6.75% 2013-2019	-	-	-	10 000
PAAC.O1	PAA 6.95% 2010-2017	-	-	-	1 000
PADS.O2	PAD 7% 2010-2017	-	-	-	1 250
PALC.O1	PALMCI 7% 2009-2016	-	-	-	10 000
SHAF.O3	SHELTER AFRIQUE 6.6% 2014-2021	-	-	-	9 000
SIFC.O1	SIFCA 6.90% 2013-2021	-	-	-	10 000
TPBF.O3	TPBF 6,50% 2013-2020	-	-	-	10 000
TPCI.O10	TPCI 7% 2010-2017	1	10000 /	-	10 000
TPCI.O13	TPCI 6.50% 2012-2017	-	-	-	10 000
TPCI.O15	TPCI 6.30% 2013-2018	20	10000 /	-	10 001
TPCI.O16	TPCI 6.55% 2014-2022	-	-	-	10 000
TPCI.O17	TPCI 3% 2014-2024	-	-	-	10 000
TPCI.O18	TPCI 5.85% 2014-2021	-	/ 10000	6 000	10 000
TPCI.O19	TPCI 5.99% 2015-2025	-	-	-	10 000
TPCI.O20	TPCI 5.85% 2015-2022	-	-	-	10 000
TPCI.O21	TPCI 6% 2016-2028	-	-	-	10 000
TPCI.O22	TPCI 5.90% 2016-2026	-	-	-	10 000

MARCHÉ DES OBLIGATIONS					
Symbole	Titre	Quantité résiduelle à l'achat	Cours		Cours de Référence
			Achat / Vente	Quantité résiduelle à la vente	
SUKCI.S1	SUKUK ETAT DE COTE D'IVOIRE 5,75% 2015-2020	-	-	-	10 000
SUKCI.S2	SUKUK ETAT DE COTE D'IVOIRE 5,75% 2016-2023	-	-	-	10 000
SUKSN.S1	SUKUK ETAT DU SENEGAL 6,25% 2014-2018	-	-	-	10 000
SUKSN.S2	SUKUK ETAT DU SENEGAL 6% 2016-2026	-	-	-	10 000
SUKTG.S1	SUKUK ETAT DU TOGO 6,5% 2016-2026	-	-	-	10 000

**NB:** les quantités résiduelles susmentionnées correspondent aux meilleures offres et demandes exprimées.